

**Agenzia del Territorio
CATASTO FABBRICATI
Ufficio Provinciale di
Trapani**

Dichiarazione protocollo n. TP0173651 del 01/07/2011

Planimetria di u.i.u. in Comune di Marsala

Piazza Porta Trapani Piano 2

civ. 70

Identificativi Catastali:

Sezione:

Foglio: 204

Particella: 1864

Subalterno: 64

Compilata da:

Fodera' Francesco

Iscritto all'albo:

Architetti

Prov. Trapani

N. 452

Scheda n. 1

Scala 1:200

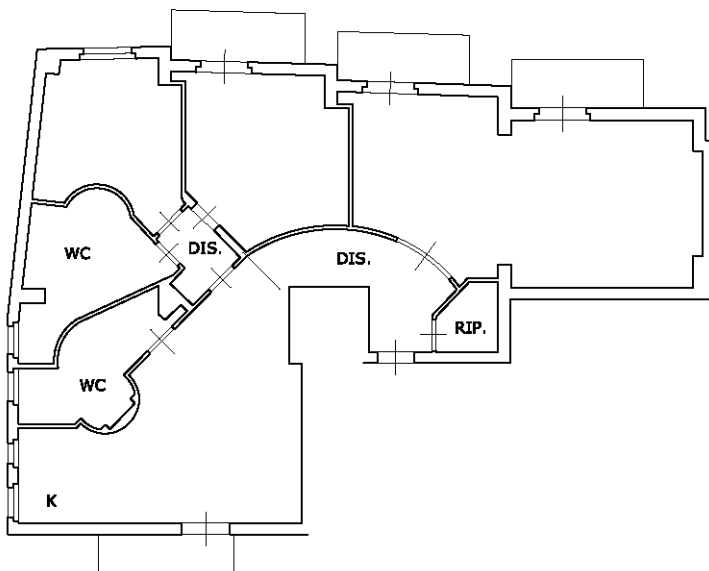

PIANTA PIANO SECONDO H:2,90

Catasto dei Fabbricati - Situazione al 05/08/2025 - Comune di MARSALA(E974) - < Foglio 204 - Particella 1864 - Subalterno 64 >
PIAZZA GUGLIELMO MARCONI n. 70 Piano 2

Ultima planimetria in atti

MODULARIO
F. - Cat. S. T. - 366



MINISTERO DELLE FINANZE
DIREZIONE GENERALE DEL CATASTO E DEI SERVIZI TECNICI ERARIALI

MOD. A (Nuovo Catasto Edilizio Urbano)

NUOVO CATASTO EDILIZIO URBANO

Lire
30

(R. DECRETO-LEGGE 13 APRILE 1939, N. 652)

Planimetria dell'immobile situato nel Comune di MARSALA Via PIAZZA PORTA TRAPANI
Ditta MORTILLARO GIOVANNI BATTISTA NATO A MARSALA IL 20/9/1924
Allegata alla dichiarazione presentata all'Ufficio Tecnico Erariale di

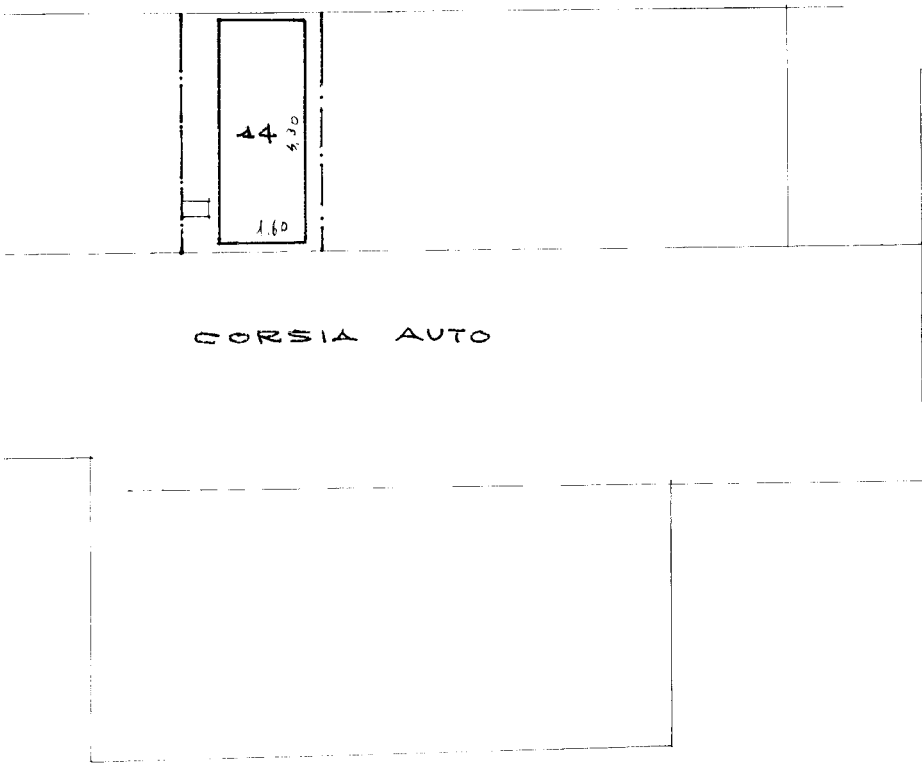

1048256

F=204/A folle 447
PIANO SCANTINATO

ORIENTAMENTO



SCALA DI 1:100

SPAZIO RISERVATO PER LE ANNOTAZIONI D'UFFICIO

Compilata dal Dr. Ing. LUIGI GIUSTOLISI
(Titolo, n.° e cognome del tecnico)

Iscritto all'Albo degli Ing. N.° 97
della Provincia di (SP)

DATA

Firma:

Ultima planimetria in atti

Data presentazione: 24/09/1974 - Data: 26/08/2025 - n. T45076 - Richiedente: MRSLND79R46D423Z

Totale schede: 2 - Formato di acquisizione: A3(297x426) - Formato stampa richiesto: A4(210x297)

* Scala originale non disponibile. *

MODULARIO
F. - Cat. S. T. - 366

NU

Planimetria dell'in
Ditta MORTAL
Allegata alla dich

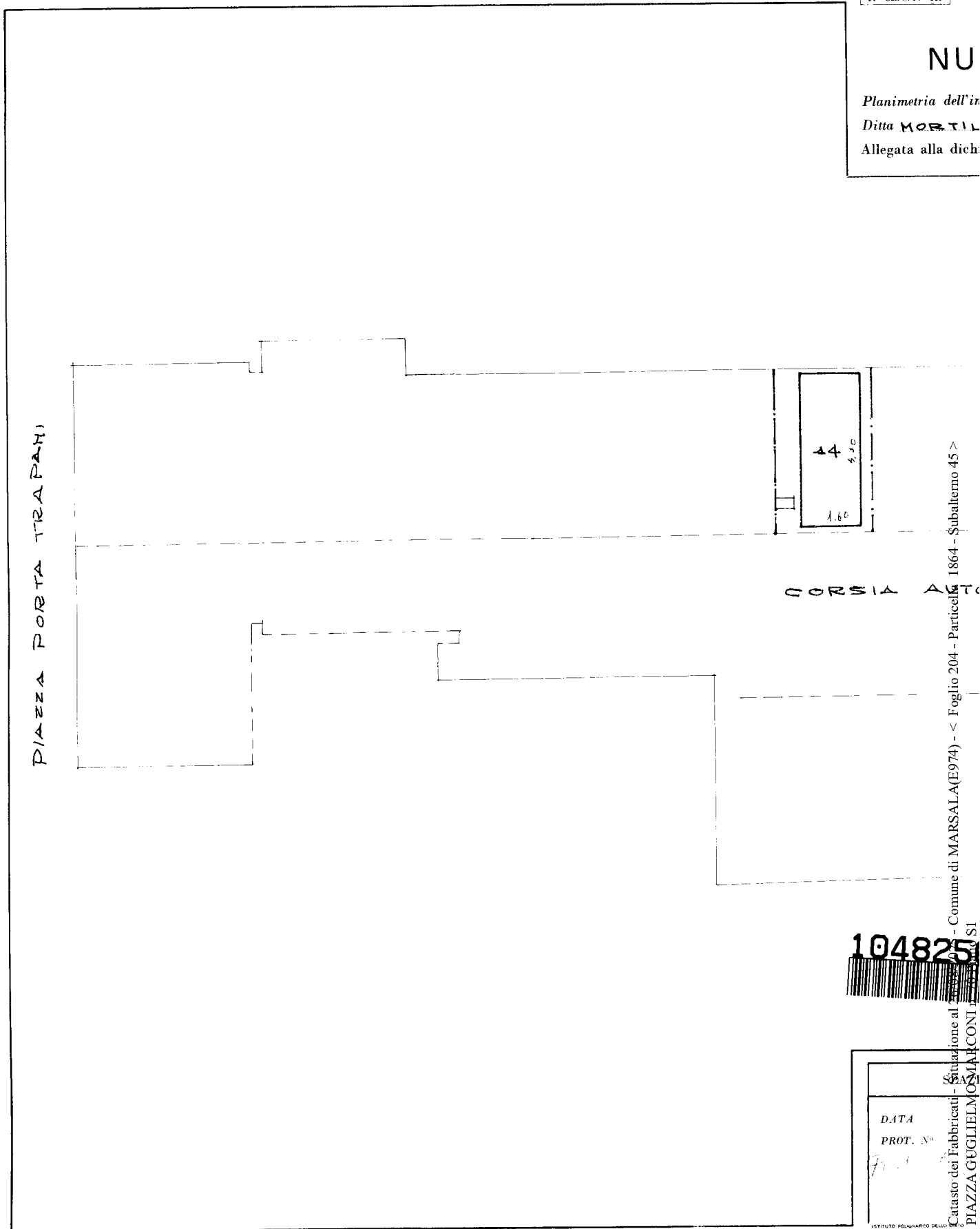

1864 - Subalterno 45 >
Comune di MARSALA(E974) - < Foglio 204 - Particella

104825

ISTITUTO PUNGIARICO DELLO
PIAZZA GUGLIELMO
CATASTO DEI FABBRICATI - Situazione al
PIAZZA GUGLIELMO

Ultima planimetria in atti