

INDIVIDUAZIONE DEL LOTTO INSISTENTE SULLA PARTICELLA CENSITE AL
 FG.N.4 – PLLA N.287
LOTTO 2



Foto 25: Vista del Lotto sul Territorio di Trasacco a ridosso della Via Circonfucense.



Foto 26: Vista del Lotto raggiungibile da Strada 33.

Ing. Andrea Del Rosso

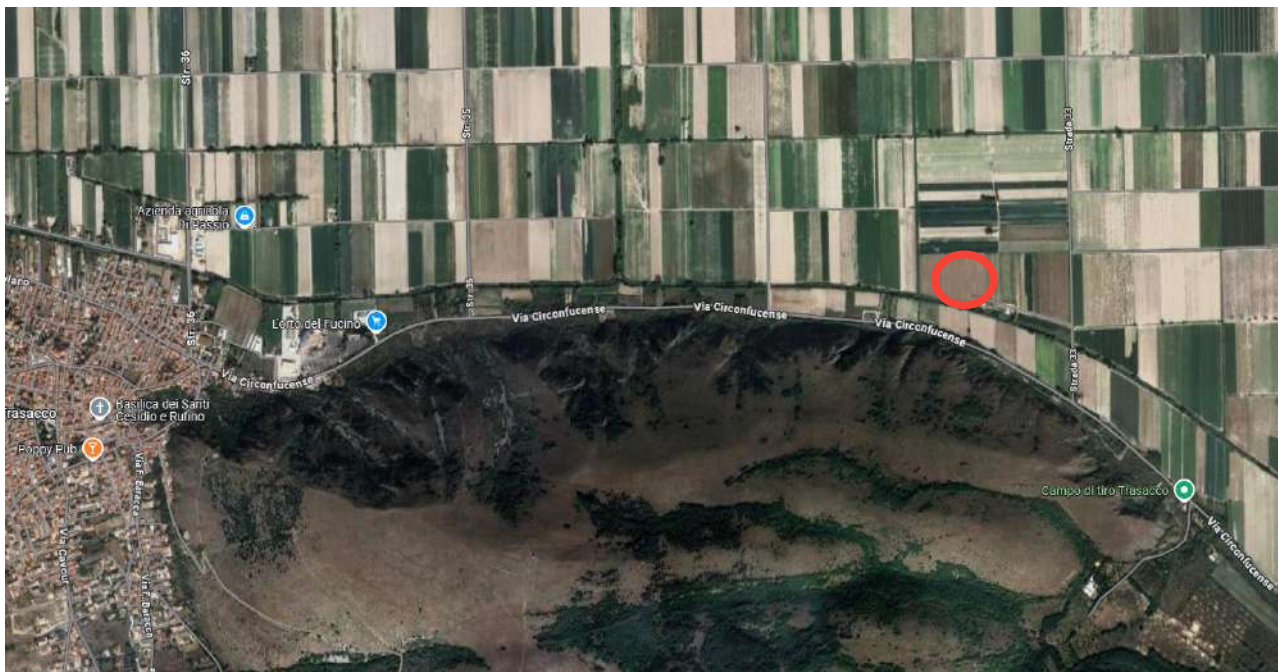
*Specializzato nelle tecniche avanzate per la nuova progettazione e recupero di costruzioni in zona sismica
 Abilitato alla sicurezza in cantiere ai sensi dei D.L.494/96-528/99*

Inscritto al Ministero degli interni ai sensi della L.818/84 con il codice AQ015761100303-per certificazioni incendi





Foto 27: Vista d'insieme dell'appezzamento ricompreso in ambiti maggiori ma univocamente identificato con la p.lla 287 come nella foto sottostante.



Foto 28: Vista dell'appezzamento .

Ing. Andrea Del Rosso

*Specializzato nelle tecniche avanzate per la nuova progettazione e recupero di costruzioni in zona sismica
Abilitato alla sicurezza in cantiere ai sensi dei D.L.494/96-528/99*

Inscritto al Ministero degli interni ai sensi della L.818/84 con il codice AQ015761100303-per certificazioni incendi





Foto 29: Vista del passaggio raggiungibile da Strada 33.

Ing. Andrea Del Rosso

*Specializzato nelle tecniche avanzate per la nuova progettazione e recupero di costruzioni in zona sismica
Abilitato alla sicurezza in cantiere ai sensi dei D.L.494/96-528/99*

Inscritto al Ministero degli interni ai sensi della L.818/84 con il codice AQ015761100303-per certificazioni incendi

