

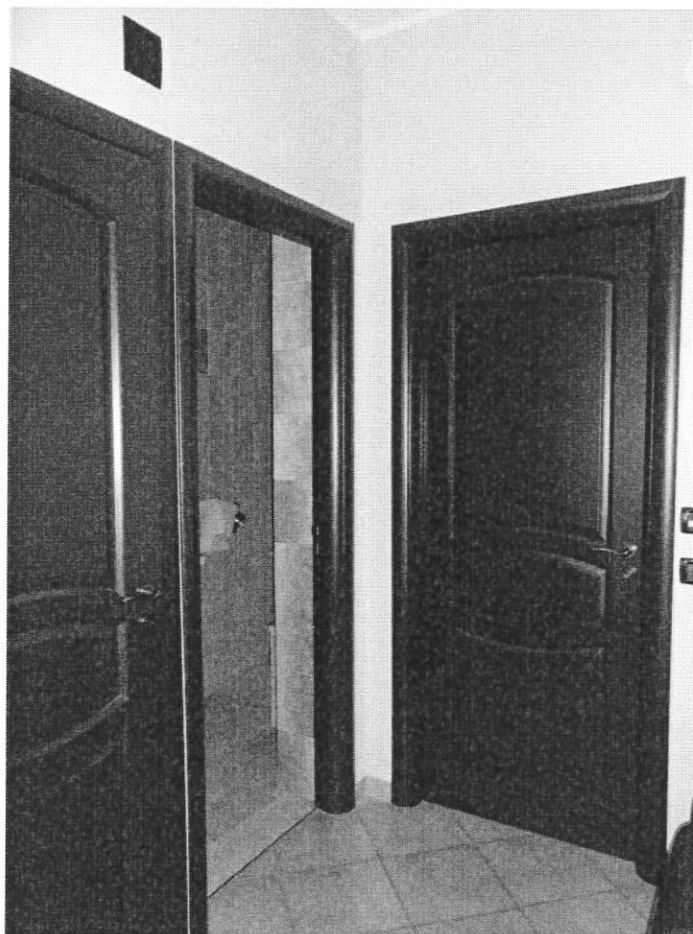

IMMOBILE DI CUI FANNO PARTE LE UNITA' IMMOBILIARI PIGNORATE



INTERNO DELL'APPARTAMENTO FOGLIO 101 PART. 169 SUB. 13 IN FASE DI RISTRUTTURAZIONE



INTERNO DELL'APPARTAMENTO FOGLIO 101 PART. 169 SUB.13



SERVIZIO IGIENICO DELL'APPARTAMENTO FOGLIO 101 PART. 169 SUB.13



ALIMENTAZIONE CALDAIA DELL'APPARTAMENTO FOGLIO 101 PART. 169 SUB.13



CALDAIA DELL'APPARTAMENTO FOGLIO 101 PART. 169 SUB.13



INFISSI DELL'APPARTAMENTO FOGLIO 101 PART. 169 SUB.13

MODULARIO
F. - Cat. S. T. - 315



MINISTERO DELLE FINANZE
DIREZIONE GENERALE DEL CATASTO E DEI SERVIZI TECNICI ERARIALI

Mod. B (Nuovo Catasto Edilizio Urbano)

Lire
50

NUOVO CATASTO EDILIZIO URBANO

(R. DECRETO-LEGGE 13 APRILE 1939, N. 652)

Planimetria dell'immobile situato nel Comune di Catanzaro Lido via le Crofane
Ditta Beni Immodch 80 s.r.l. Via Ercolano 88
Allegata alla dichiarazione presentata all'Ufficio Tecnico Erariale di Catanzaro

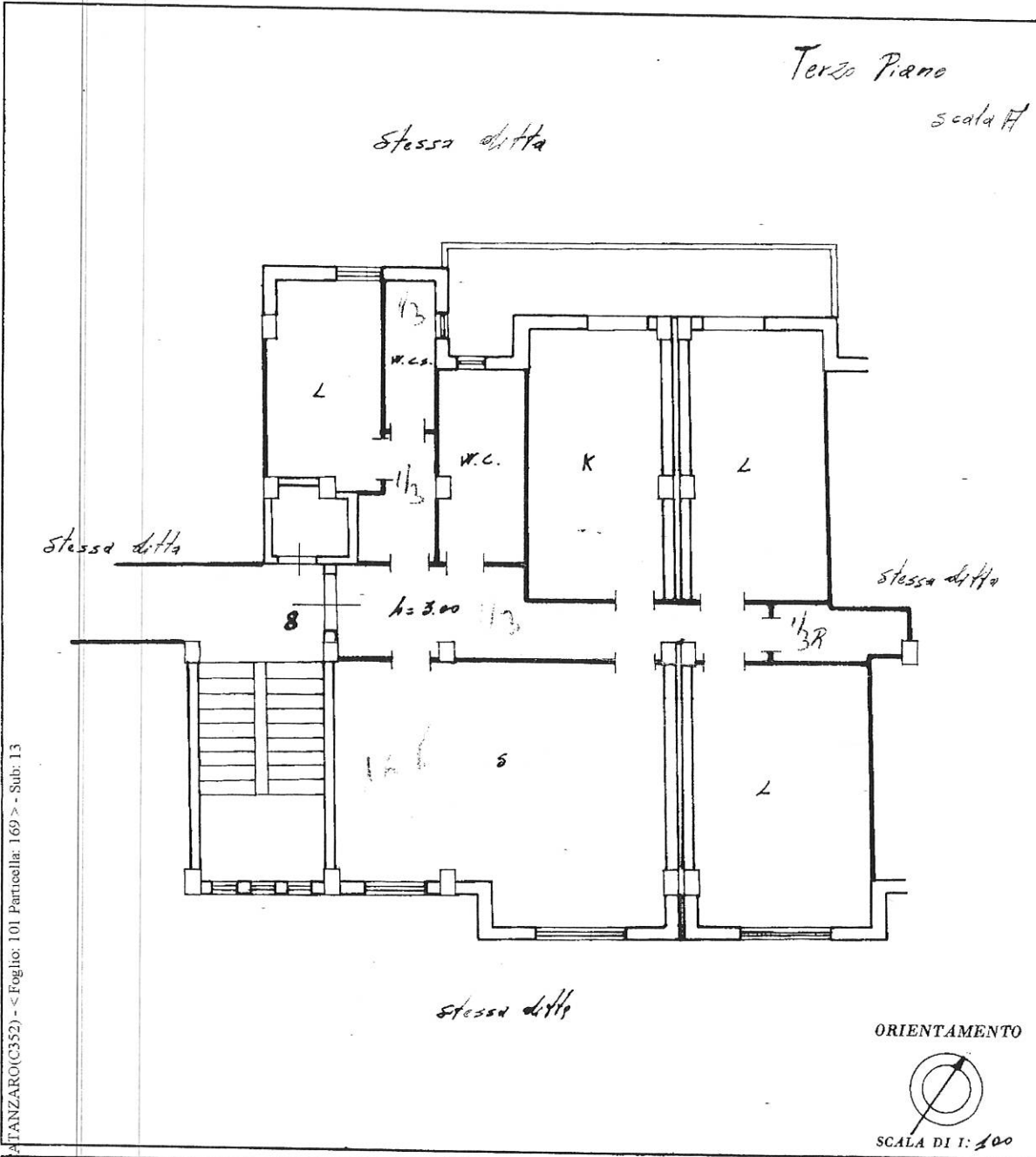

Comune di CATANZARO (C352) - < Foglio: 101 Particella: 169 > - Sub: 13
Catasto dei fabbricati - Situazione al 22/05/2015 - F. CROTONONE piano: 3 interno: 8 scala: H

SPAZIO RISERVATO PER LE ANNOTAZIONI D'UFFICIO

DATA
PROT. N° 1251/81

Compilata dal Geometra
Domenico Galassone
(Titolo, nome, cognome, professione)
Iscritto all'Albo dei Geometri
della Provincia di Catanzaro
DATA 22/05/15
Firma: [Signature]

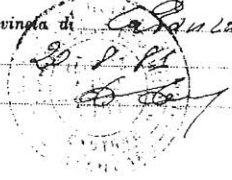

MODULARIO
F. - Cat. S. T. - 315



MINISTERO DELLE FINANZE
DIREZIONE GENERALE DEL CATASTO E DEI SERVIZI TECNICI ERARIALI

Mod. B (Nuovo Catasto Edilizio Urbano)

Lire
50

NUOVO CATASTO EDILIZIO URBANO

(R. DECRETO-LEGGE 13 APRILE 1938, N. 633)

Planimetria dell'immobile situato nel Comune di *Catanzaro* *Lib. Via di Grottoe*
Ditta *Beni Immobili s.p.a. s.r.l. Via Eraclea 28.*
Allegata alla dichiarazione presentata all'Ufficio Tecnico Erariale di *Catanzaro*

Terzo Piano

Scala B

stessa ditta



stessa ditta

stessa ditta

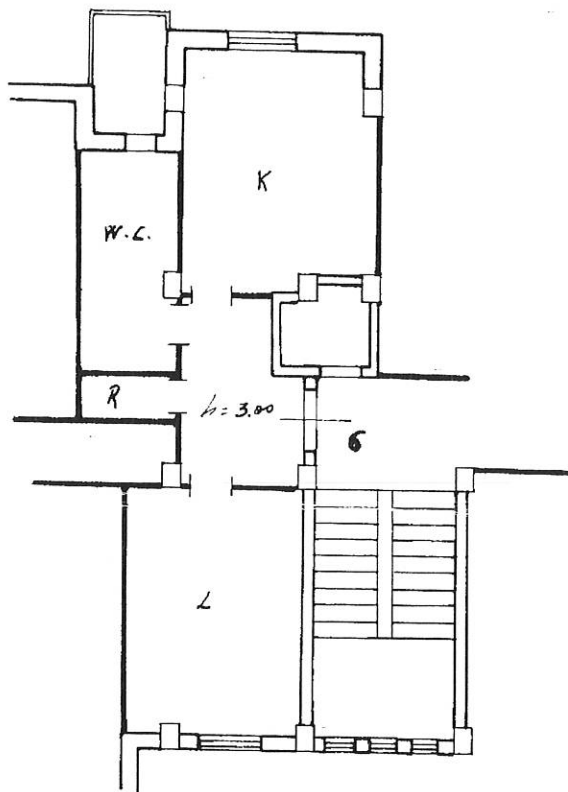

stessa ditta

ORIENTAMENTO



SCALA DI 1:100

SPAZIO RISERVATO PER LE ANNOTAZIONI D'UFFICIO

Compilata dal *Genesio*
(Titolo, nome, cognome del tecnico)
Stamato Giaccone
Iscritto all'Albo dei *Geometri*
della Provincia di *Catanzaro*
DATA *20.8.81*
Firma: *[Signature]*

Mod. B (Nuovo Catasto Edilizio Urbano) - Compilare di *CATANZARO*(C352) - < Foglio: 101 Particella: 169 > - Sub: 19
Catasto dei Fabbricati - Situazione al 22/05/2015 - DATA
VIALE CROTONI piano: 3 interno: 6 scala: 6

PROT. No *1257/81*