



16-Giu-2025 9:44:24
 1511
 1538
 ZDR1
 1705704
 1670871
 1416
 1377
 1728
 897
 1445
 644
 834
 646
 497
 498
 1617
 1678
 1627
 1446
 1574
 501
 1609
 1418
 1314
 900
 1313
 1312
 1315
 527
 528
 529
 540
 526
 524
 532
 530
 529
 528
 527
 526
 525
 524
 523
 522
 521
 520
 840
 899
 1521
 1520
 1519
 1518
 1517
 1516
 1515
 1514
 1513
 1512
 1511
 1510
 1509
 1508
 1507
 1506
 1505
 1504
 1503
 1502
 1501
 1500
 1499
 1498
 1497
 1496
 1495
 1494
 1493
 1492
 1491
 1490
 1489
 1488
 1487
 1486
 1485
 1484
 1483
 1482
 1481
 1480
 1479
 1478
 1477
 1476
 1475
 1474
 1473
 1472
 1471
 1470
 1469
 1468
 1467
 1466
 1465
 1464
 1463
 1462
 1461
 1460
 1459
 1458
 1457
 1456
 1455
 1454
 1453
 1452
 1451
 1450
 1449
 1448
 1447
 1446
 1445
 1444
 1443
 1442
 1441
 1440
 1439
 1438
 1437
 1436
 1435
 1434
 1433
 1432
 1431
 1430
 1429
 1428
 1427
 1426
 1425
 1424
 1423
 1422
 1421
 1420
 1419
 1418
 1417
 1416
 1415
 1414
 1413
 1412
 1411
 1410
 1409
 1408
 1407
 1406
 1405
 1404
 1403
 1402
 1401
 1400
 1399
 1398
 1397
 1396
 1395
 1394
 1393
 1392
 1391
 1390
 1389
 1388
 1387
 1386
 1385
 1384
 1383
 1382
 1381
 1380
 1379
 1378
 1377
 1376
 1375
 1374
 1373
 1372
 1371
 1370
 1369
 1368
 1367
 1366
 1365
 1364
 1363
 1362
 1361
 1360
 1359
 1358
 1357
 1356
 1355
 1354
 1353
 1352
 1351
 1350

N=-33200

E=7800

1 Particella: 1577

Agenzia del Territorio
CATASTO FABBRICATI
Ufficio Provinciale di
L' Aquila

ELABORATO PLANIMETRICO	
Compilato da:	[REDACTED]
Iscritto all'albo:	Architetti
Prov. L' Aquila	N. 431

Comune di Trasacco	Protocollo n. AQ0328761 del 23/11/2010
Sezione: Foglio: 3 Particella: 1577	Tipo Mappale n. 321729 del 17/11/2010
Dimostrazione grafica dei subalterni	Scala 1 : 500

PIANO TERRA

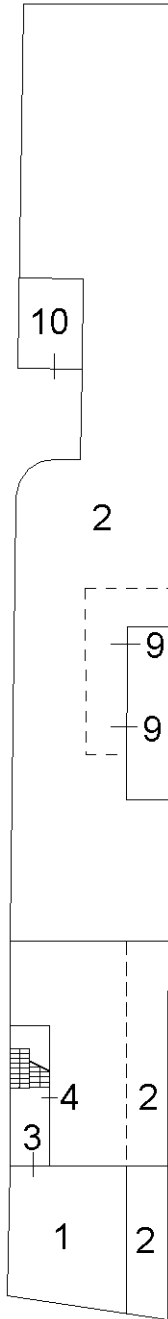

PIANO PRIMO

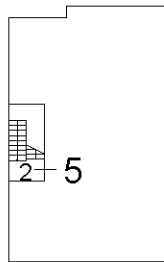

PIANO SECONDO

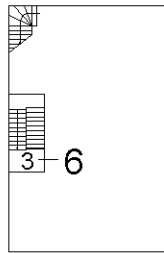

PIANO TERZO (SOTTOTETTO)

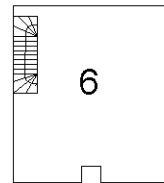

PIANO SEMINTERRATO

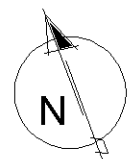
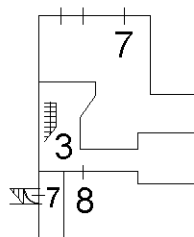

STRADA COMUNALE
VIA MONTE VELINO

Ultima planimetria in scala



**Agenzia del Territorio
CATASTO FABBRICATI
Ufficio Provinciale di
L' Aquila**

Dichiarazione protocollo n. AQ0328761 del 23/11/2010

Planimetria di u.i.u. in Comune di Trasacco

Via Monte Velino

civ. 9

Identificativi Catastali:

Sezione:
Foglio: 3
Particella: 1577
Subalterno: 6

Compilata da:

Isritto all'albo:
Architetti

Prov. L' Aquila

N. 431

Scheda n. 1

Scala 1:200

PIANO SECONDO H.2.90

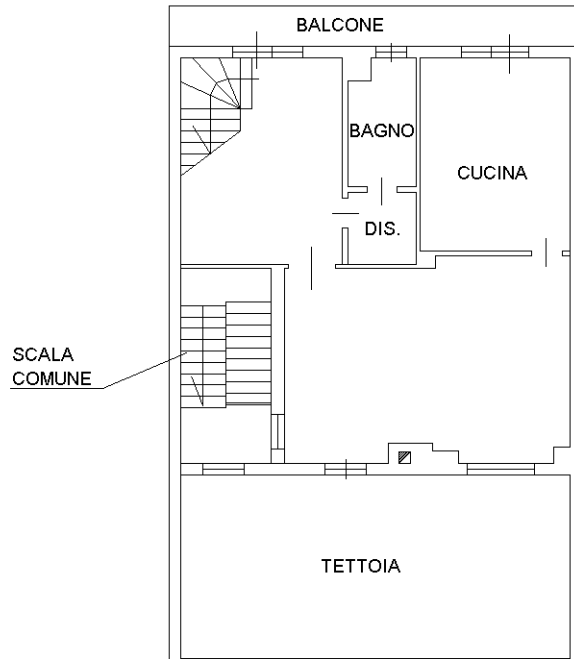

STRADA COMUNALE VIA MONTE VELINO

PIANO TERZO (SOTTOTETTO) H MED. 2.35

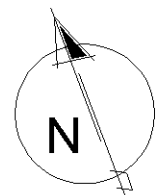
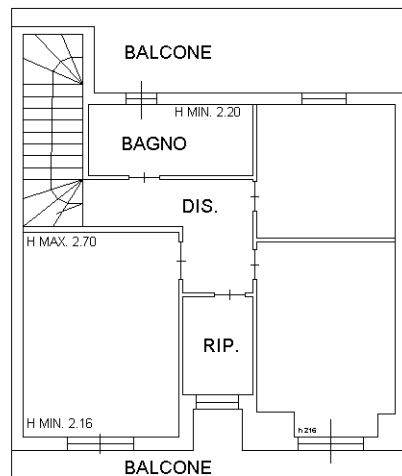

Ultima planimetria in atti

**Agenzia del Territorio
CATASTO FABBRICATI
Ufficio Provinciale di
L' Aquila**

Dichiarazione protocollo n. AQ0328761 del 23/11/2010

Planimetria di u.i.u. in Comune di Trasacco

Via Monte Velino

civ. 9

Identificativi Catastali:

Sezione:
Foglio: 3
Particella: 1577
Subalterno: 8

Compilata da:

██████████
Iscritto all'albo:
Architetti

Prov. L' Aquila

N. 431

Scheda n. 1

Scala 1:200

PIANO SEMINTERRATO H.2.80

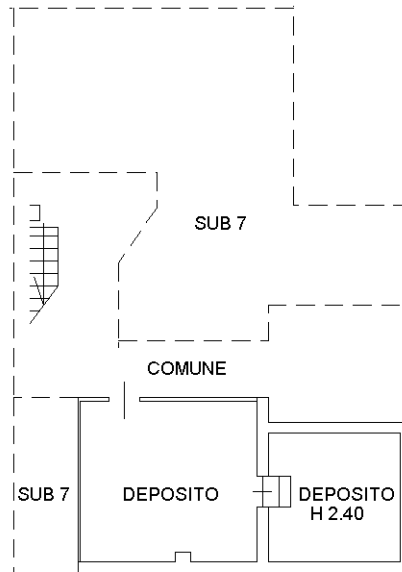

STRADA COMUNALE VIA MONTE VELINO

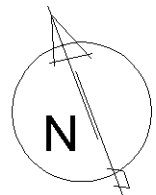

Ultima planimetria in atti



Agenzia del Territorio
CATASTO FABBRICATI
Ufficio Provinciale di
L' Aquila

ELABORATO PLANIMETRICO	
Compilato da:	[REDACTED]
Iscritto all'albo:	Architetti
Prov. L' Aquila	N. 431

Comune di Trasacco	Protocollo n. AQ0311439 del 09/11/2010
Sezione: Foglio: 3 Particella: 1580	Tipo Mappale n. 273707 del 13/10/2010

Dimostrazione grafica dei subalterni Scala 1 : 500

PIANO TERRA

Accesso al garage

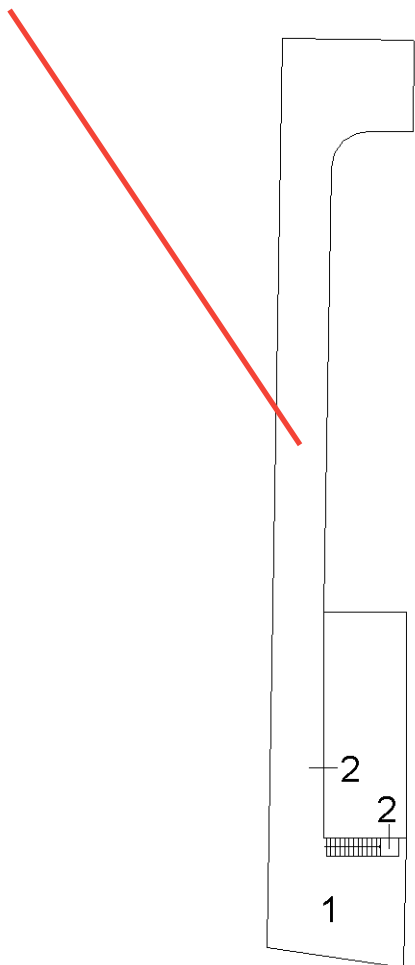

PIANO SEMINTERRATO

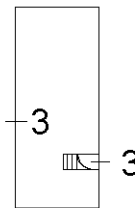

STRADA COMUNALE
VIA MONTE VELINO

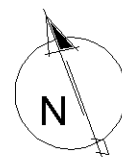

Ultima planimetria in atti

Elaborato Planimetrico - Catasto dei Fabbricati - Situazione al 08/07/2025 - Comune di TRASACCO(L.334) - < Foglio 3 Particella 1580 >
Firmato Da: DEL ROSSO ANDREA Emesso Da: ARUBAPEC S.P.A. NG CA 3 Serial#: 7d0bc8dface1e6396f7d17e7fb912961

