

Visura attuale sintetica per soggetto Situazione degli atti informatizzati al 09/03/2026

Dati della richiesta	Fabbricati siti nel comune di ALME' (A214) provincia BERGAMO - Limitata al foglio: 4
Soggetto individuato	CF: [REDACTED] nato a [REDACTED] (BG)

1. Immobili siti nel Comune di ALME' (Codice A214) Catasto dei Fabbricati

N.	DATI IDENTIFICATIVI				DATI DI CLASSAMENTO				ALTRE INFORMAZIONI				
	Sez Urbana	Foglio	Numero	Sub	Zona Cens.	Micro Zona	Categoria	Classe	Consistenza	Superficie Catastale	Rendita	Indirizzo Dati derivanti da	Dati Ulteriori
1		4	4610	1			C/2	1	7m ²	Totale: 57 m ²	Euro 13,01	VIALE ANTONIO LOCATELLI n. 57/B Piano 1 COSTITUZIONE del 06/03/2026 Pratica n. BG0064135 in atti dal 09/03/2026 COSTITUZIONE (n. 64135.1/2026)	Annotazione
2		4	4610	2			C/2	1	7m ²	Totale: 11 m ²	Euro 13,01	VIALE ANTONIO LOCATELLI n. 57/B Piano 1 COSTITUZIONE del 06/03/2026 Pratica n. BG0064135 in atti dal 09/03/2026 COSTITUZIONE (n. 64135.1/2026)	Annotazione
3		4	4610	3			C/2	1	7m ²	Totale: 11 m ²	Euro 13,01	VIALE ANTONIO LOCATELLI n. 57/B Piano 2 COSTITUZIONE del 06/03/2026 Pratica n. BG0064135 in atti dal 09/03/2026 COSTITUZIONE (n. 64135.1/2026)	Annotazione

Immobile 1: Annotazione: -classamento e rendita proposti (d.m. 701/94)
Immobile 2: Annotazione: -classamento e rendita proposti (d.m. 701/94)
Immobile 3: Annotazione: -classamento e rendita proposti (d.m. 701/94)
Totale: m² 21 Rendita: Euro 39,03

Intestazione degli immobili indicati al n.1

N.	DATI ANAGRAFICI	CODICE FISCALE	DIRITTI E ONERI REALI
1	[REDACTED] nato a [REDACTED]	[REDACTED]	(1) Proprietà 1/1

ELABORATO PLANIMETRICO

Compilato da:
Nozza Giampietro
Isritto all'albo:
Geometri
Prov. Bergamo N. 02369

Agenzia delle Entrate
CATASTO FABBRICATI
Ufficio Provinciale di
Bergamo

Comune di Alme'
Sezione: Foglio: 4 Particella: 4610

Protocollo n. del
Tipo Mappale n. 61301 del 03/03/2026

Dimostrazione grafica dei subalterni

Scala 1 : 500

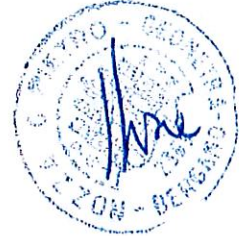

PIANO SECONDO



PIANO PRIMO

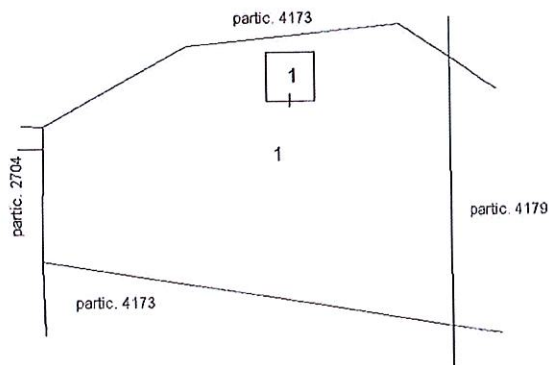

PIANO TERRA

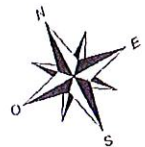

Agenzia delle Entrate
CATASTO FABBRICATI
Ufficio Provinciale di
Bergamo

Dichiarazione protocollo n. _____ del _____	
Comune di Alme'	
Viale Antonio Locatelli _____ civ. 57/B	
Identificativi Catastali: Sezione: Foglio: 4 Particella: 4610 Subalterno: 1	Compilata da: Nozza Giampietro Iscritto all'albo: Geometri Prov. Bergamo _____ N. 02369

Planimetria
Soleda n. 1 Scala 1:200

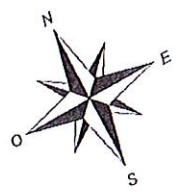
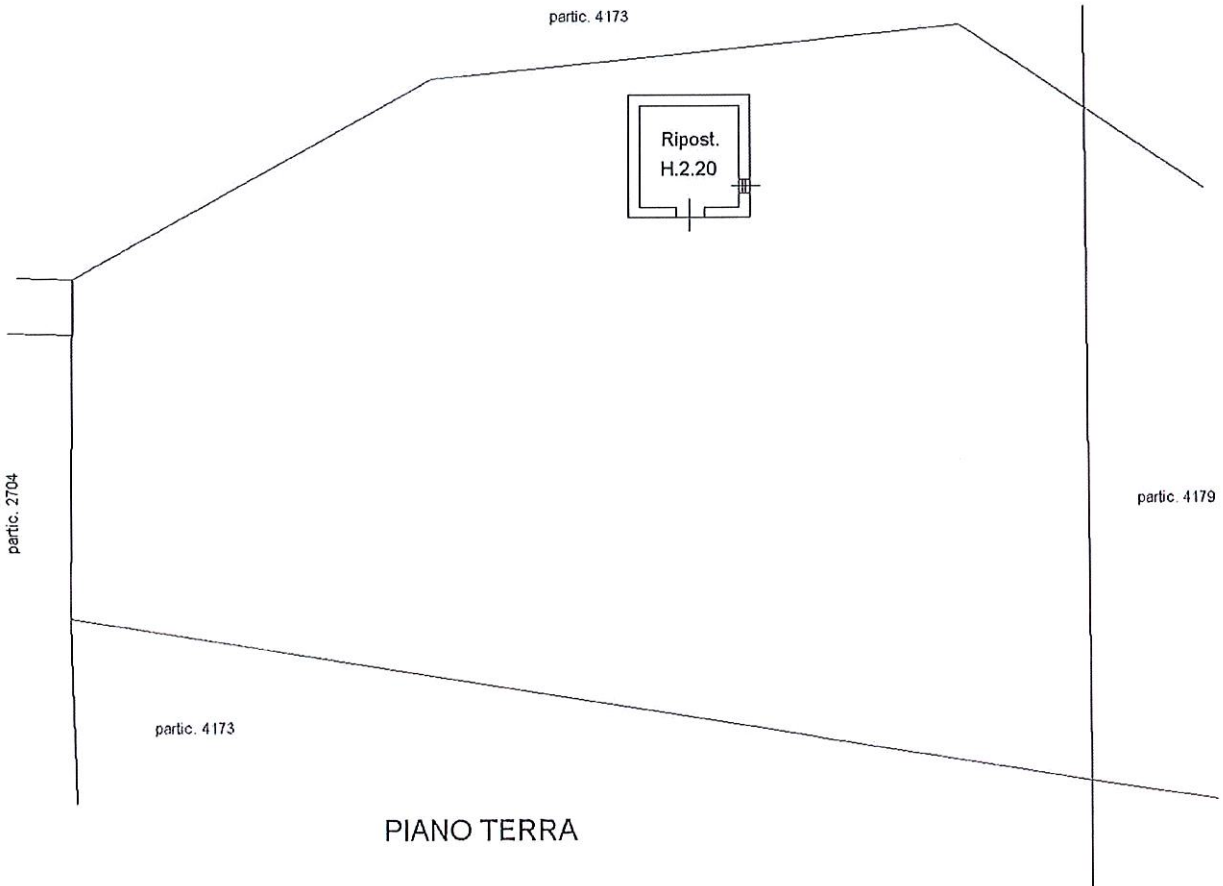

Agenzia delle Entrate
CATASTO FABBRICATI
Ufficio Provinciale di
Bergamo

Dichiarazione protocollo n. _____ del _____	
Comune di Alme'	
Viale Antonio Locatelli _____ civ. 57/B	
Identificativi Catastali: Sezione: Foglio: 4 Particella: 4610 Subalterno: 2	Compilata da: Nozza Giampietro Iscritto all'albo: Geometri Prov. Bergamo _____ N. 02369

Planimetria
Scheda n. 1 Scala 1:200

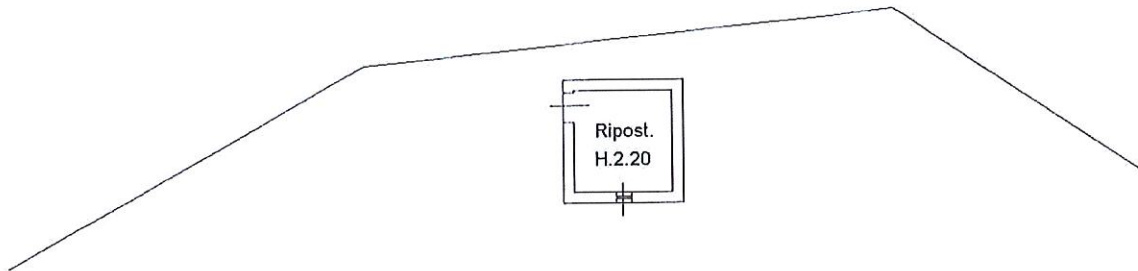

PIANO PRIMO

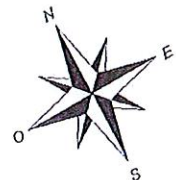

Agenzia delle Entrate
CATASTO FABBRICATI
Ufficio Provinciale di
Bergamo

Dichiarazione protocollo n. _____ del _____	
Comune di Alme'	
Viale Antonio Locatelli _____ civ. 57/B	
Identificativi Catastali: Sezione: Foglio: 4 Particella: 4610 Subalterno: 3	Compilata da: Nozza Giampietro Isritto all'albo: Geometri Prov. Bergamo _____ N. 02369

Planimetria
Scheda n. 1 Scala 1:200

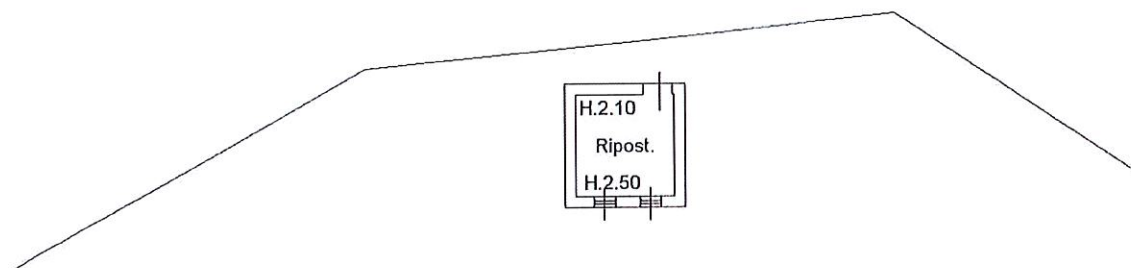

PIANO SECONDO

