

**Agenzia del Territorio  
CATASTO FABBRICATI  
Ufficio Provinciale di  
Firenze**

Dichiarazione protocollo n. 000129448 del 11/04/2002

Planimetria di u.i.u. in Comune di Reggello

Fraz. Tosi-via Della Resistenza

civ. 3

Identificativi Catastali:

Sezione:

Foglio: 7

Particella: 46

Subalterno: 515

Compilata da:  
Barbaoci Gianfranco

Iscritto all'albo:  
Architetti

Prov. Firenze

N. 532

Scheda n. 1

Scala 1:200

### PIANO SEMINTERRATO

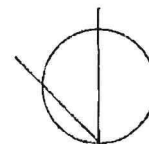
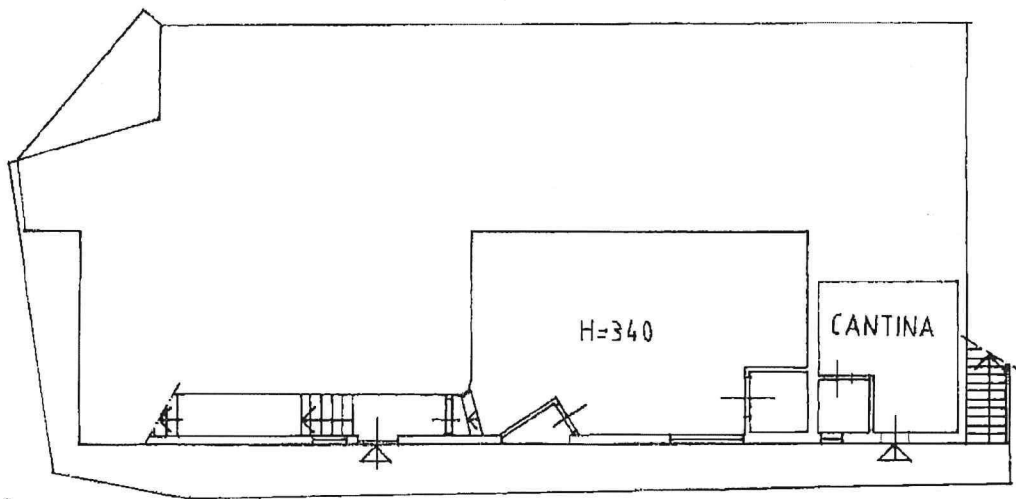

Ultima planimetria in atti

Data: 10/01/2018 - n. T99210 - Richiedente [REDACTED]

Totale schede: 3 - Formato di acquisizione [REDACTED] pa richiesto: A4(210x297)

Catasto dei Fabbricati - Situazione al 10/01/2018 - Comune di REGGELLO (H222) - < Foglio: 7 - Particella: 46 - Subalterno: 515 >  
VIA DELLA RESISTENZA n. 3 piano: S1-T-1;

Firmato Da: BALDINI MARCO Emesso Da: ARUBAPEC S.P.A. NG CA 3 Serial#: 39d0218ffdc340835823b147de26c6f1



Dichiarazione protocollo n. 000129448 del 11/04/2002

**Agenzia del Territorio  
CATASTO FABBRICATI  
Ufficio Provinciale di  
Firenze**

Planimetria di u.i.u. in Comune di Reggello

Fraz. Tosi-via Della Resistenza

civ. 3

Identificativi Catastali:

Sezione:  
Foglio: 7  
Particella: 46  
Subalterno: 515

Compilata da:  
Barbacci Gianfranco  
Iscritto all'albo:  
Architetti

Prov. Firenze

N. 532

Scheda n. 2

Scala 1:200

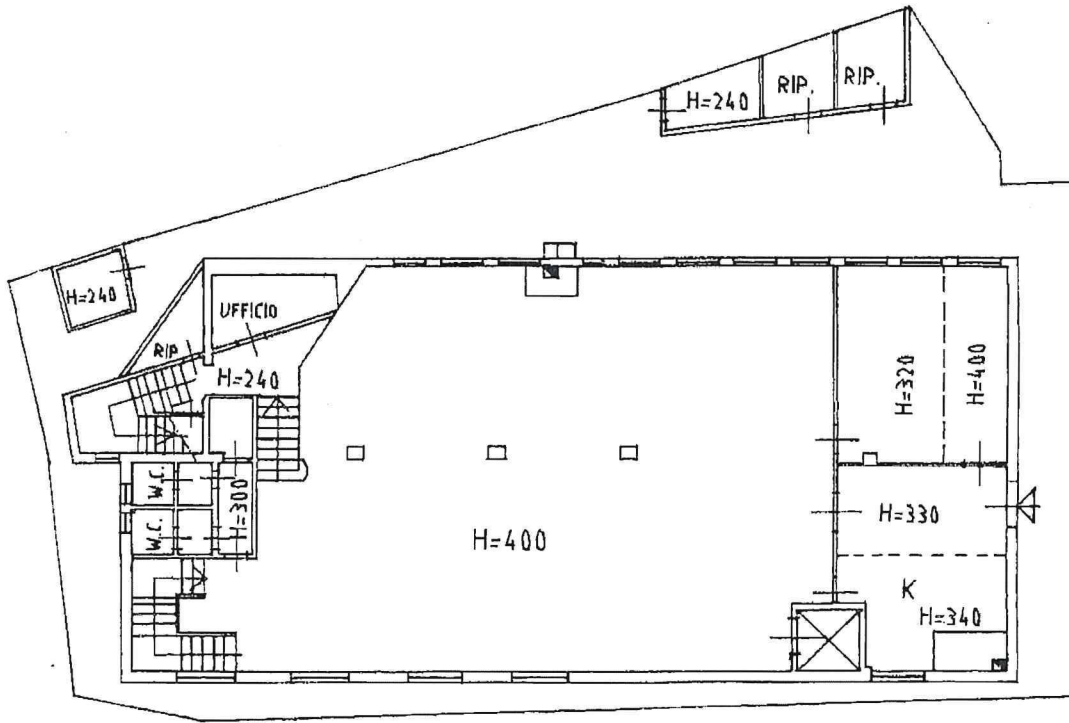

PIANO TERRA

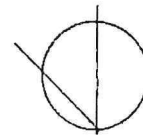

Ultima planimetria in atti

Catasto dei Fabbricati - Situazione al 10/01/2018 - Comune di REGGELLO (H222) - < Foglio: 7 - Particella: 46 - Subalterno: 515 >  
VIA DELLA RESISTENZA n. 3 piano: SI-T-1;



**Agenzia del Territorio  
CATASTO FABBRICATI  
Ufficio Provinciale di  
Firenze**

Dichiarazione protocollo n. 000129448 del 11/04/2002

Planimetria di u.i.u. in Comune di Reggello

Fraz. Tosi-via Della Resistenza

civ. 3

Identificativi Catastali:

Sezione:  
Foglio: 7  
Particella: 46  
Subalterno: 515

Compilata da:  
Barbacci Gianfranco

Iscritto all'albo:  
Architetti

Prov. Firenze

N. 532

Scheda n. 3

Scala 1:200

### PIANO PRIMO

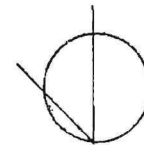
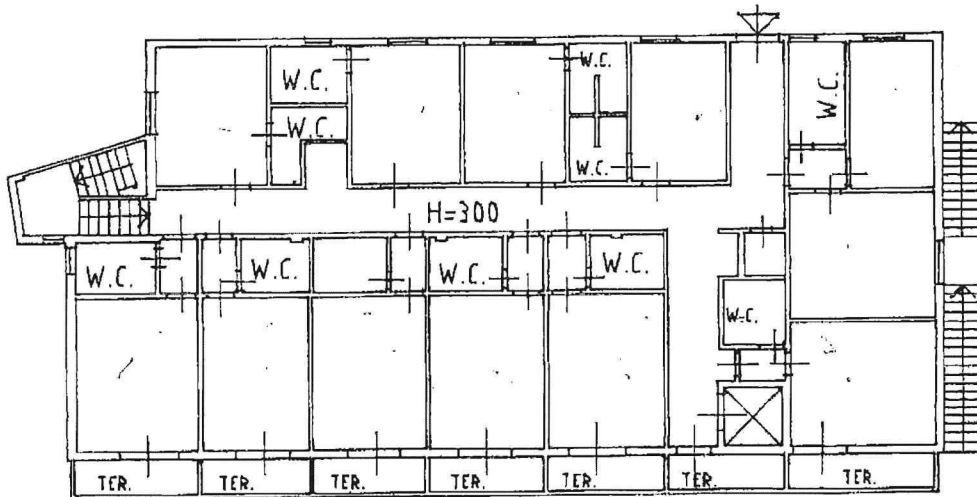

Ultima planimetria in atti

Data: 10/01/2018 - n. T99210 - Richiedente [REDACTED]

Totale schede: 3 - Formato di acquisizione: A4(210x297) - Formato stampa richiesto: A4(210x297)

Catasto dei Fabbricati - Situazione al 10/01/2018 - Comune di REGGELLO (H222) - < Foglio: 7 - Particella: 46 - Subalterno: 515 >

VIA DELLA RESISTENZA n. 3 piano: S1-T-1;

Firmato Da: BALDINI MARCO Emesso Da: ARUBAPEC S.P.A. NG CA 3 Serial#: 39d0218ffdc340835823b147de26c1b1



N=48000

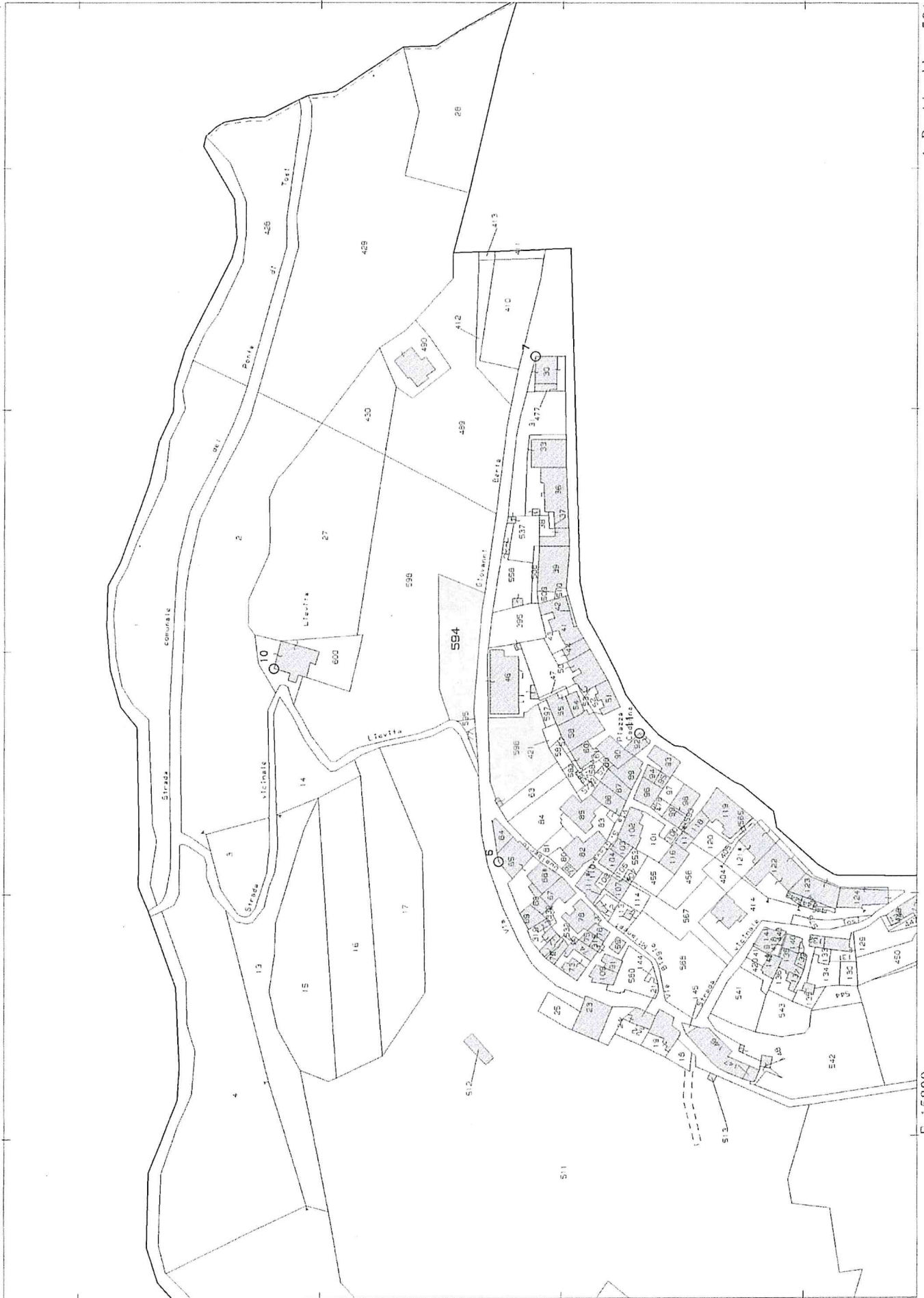

I Particella: 594

E=15800



MODULARIO  
F. n. 1000 487



MINISTERO DELLE FINANZE  
DIREZIONE GENERALE DEL CATASTO E DEI SERVIZI TECNICI ERARIALI

Mod. B (Nuovo Catasto Edilizio Urbano)

Lire  
150

# 28 NUOVO CATASTO EDILIZIO URBANO

(N. DECRETO-LINGUI 11 APRILE 1950, N. 432)

Planimetria dell'immobile situato nel Comune di REGGELLO Via P.ZZA CADORNA

Ditta [REDACTED]

Allegata alla dichiarazione presentata all'Ufficio Tecnico Erariale di FIRENZE

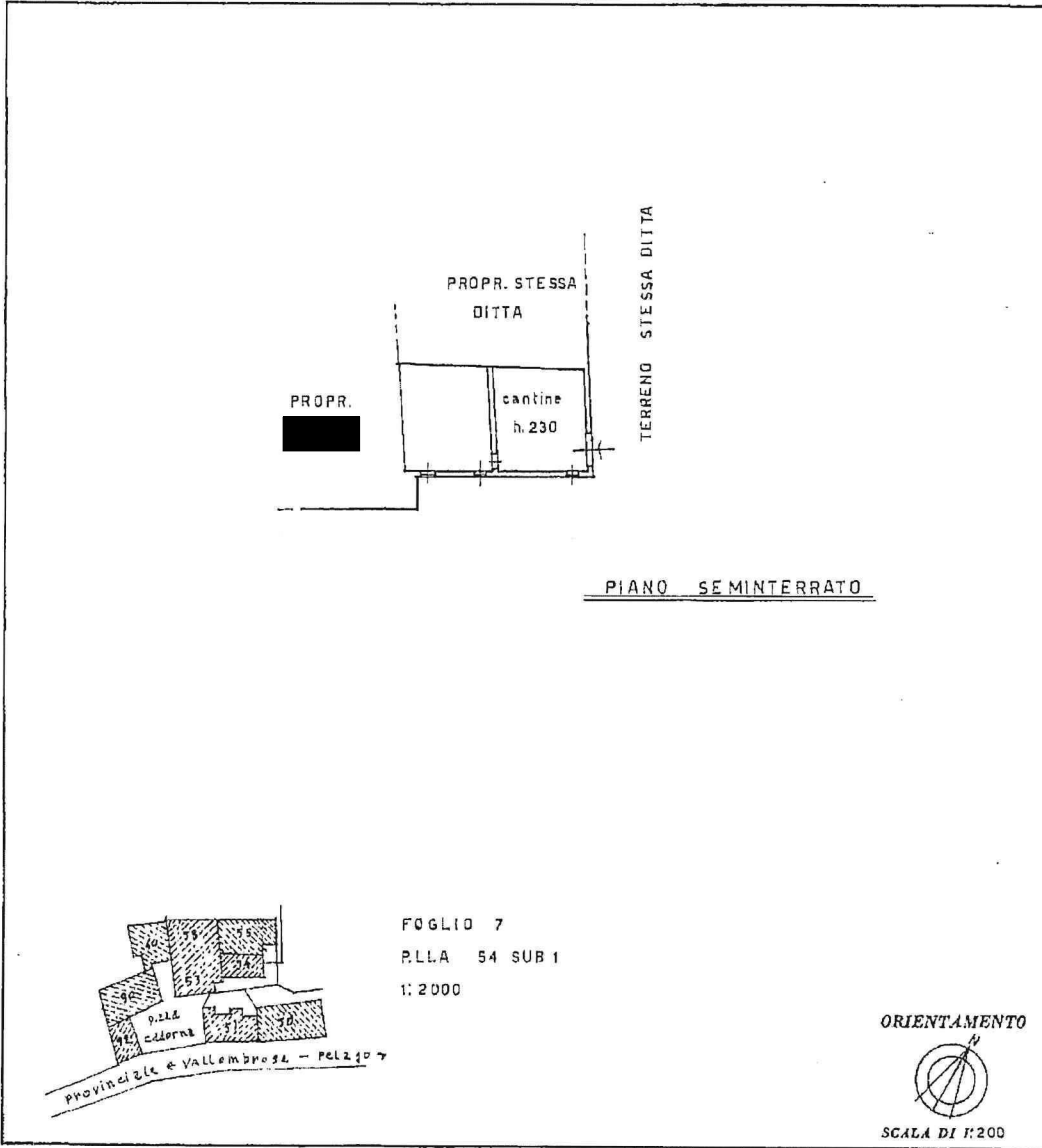

SPAZIO RISERVATO PER LE ANNOTAZIONI D'UFFICIO

DATA 10/10/1985 040554

PROT. N° 3074/1985  
planimetria Foglio 7  
P.L.L. 54 sub 1

Compilata dal ARCHIETTO...  
(Titolo, nome e cognome del titolare)  
MAURO TOGNACCINI

Iscritto all'Albo degli architetti...  
della Provincia di... E.L.

DATA 10-10-1985

Firma: Mauro Tognaccini

Catasto dei Fabbricati - Situazione al 10/01/2018 - Comune di REGGELLO (H222) - < Foglio: 7 - Particella: 54 - Subalterno: 1 >  
PIAZZA LUIGI CADORNA piano: T;

Firmato Da: BALDINI MARCO Enesso Da: ARUBAPEC S.P.A. NG CA 3 Serial#: 39d0218ffdc340835823b147de26c1b1

Ultima planimetria in atti

Data presentazione: 14/10/1985 - Data: 10/01/2018 - n. T99213 - Richiedente: B [REDACTED]

Totale schede: 1 - Formato di acquisizione: A3(297x420) - Formato stampa richiesto: A4(210x297)



MODULARIO  
n. rep. rend. 407



MINISTERO DELLE FINANZE  
DIREZIONE GENERALE DEL CATASTO E DEI SERVIZI TECNICI ERARIALI

MOD. B (Nuovo Catasto Edilizio Urbano)

Lirc  
150

# 27 NUOVO CATASTO EDILIZIO URBANO

(n. DECRETO-LEGGE 14 APRILE 1978, n. 633)

Planimetria dell'immobile situato nel Comune di REGGELLO Via PZZA CADORNA

Ditta

Allegata alla dichiarazione presentata all'Ufficio Tecnico Erariale di FIRENZE

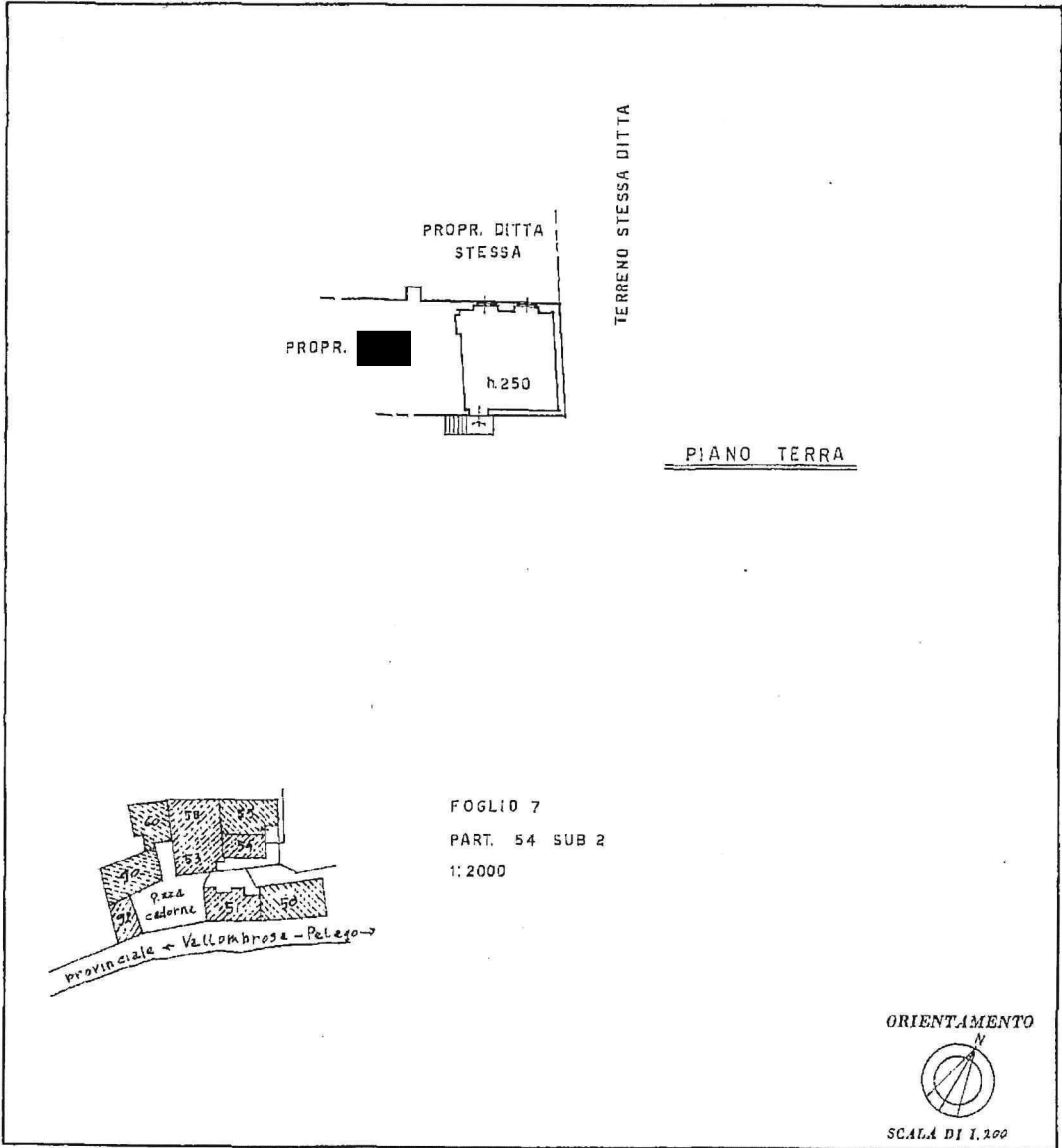

SPAZIO RISERVATO PER LE ANNOTAZIONI D'UFFICIO

DATA 14 OTT 1985 04 05 55

PROT. N° Spof. Anisica planimetria  
Foglio 7 alla 54 sub 2

Compilata dal ARCHITETTO  
(Firma, nome e cognome del tecnico)  
MAURO TOGNACCINI

Iscritto all'Albo degli architetti  
della Provincia di FIRENZE

DATA 09-10-1985

Firma: *Mauro Tognaccini*

Catasto dei Fabbricati - Situazione al 10/01/2018 - Comune di REGGELLO (H222) - < Foglio: 7 - Particella: 54 - Subalterno: 2 >

Firmato Da: BALDINI MARCO Emesso Da: ARUBAPEC S.P.A. NG CA 3 Serial#: 39d0218ffcc340835823b147de26cfb1

Ultima planimetria in atti



MODULARIO  
N. 29 - Ed. 1985 - 1487



MINISTERO DELLE FINANZE  
DIREZIONE GENERALE DEL CATASTO E DEI SERVIZI TECNICI ERARIALI

Mod. B (Nuovo Catasto Edilizio Urbano)

Lire  
150

# 29 NUOVO CATASTO EDILIZIO URBANO

(R. DECRETO-LEGGI 18 APRILE 1985, N. 457)

Planimetria dell'immobile situato nel Comune di REGGELLO - P.zza CADORNA

Ditta  
Alleg

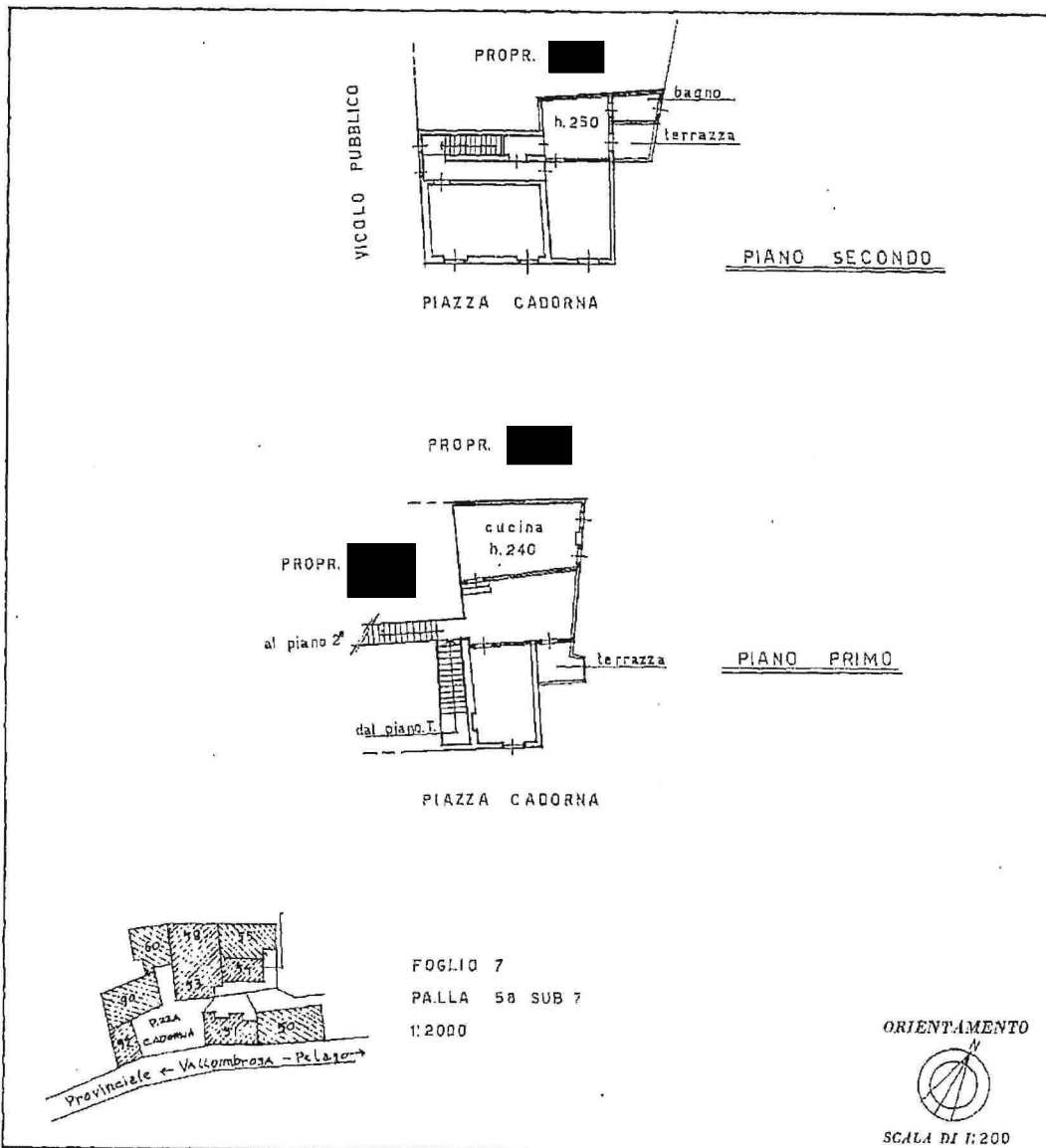

SPAZIO RISERVATO PER LE ANNOTAZIONI D'UFFICIO

DATA 14 OTT. 1985 04.05

PROT. N° 50 Attivazione planimetria

Foglio 7 P.lla 58 sub 7

Compilata dal ARCHITETTO  
MAURO TOGNACCINI  
(Titolo, nome e cognome del tecnico)

Iscritto all'Albo degli architetti  
della Provincia di FI-PI

DATA 08.10.1985

Firma: *Mauro Tognaccini*

Catasto dei Fabbricati - Situazione al 10/01/2018 - Comune di REGGELLO (H222) - < Foglio: 7 - Particella: 58 - Subalterno: 7 >  
PIAZZA LUIGI CADORNA n. 14 piano: 1-2;

Firmato Da: BALDINI MARCO Emesso Da: ARUBAPEC S.P.A. NG CA 3 Serial#: 39d0218ffac340835823b1474e26c1b1

Ultima planimetria in atti

Data presentazione: 14/10/1985 - Data: 10/01/2018 - n. T99216 - Richiedenti

Totale schede: 1 - Formato di acquisizione: A3(297x420) - Formato stampa richiesto: A4(210x297)

