

**Ing. Silvia Croce**

Ordine degli Ingegneri della Provincia di Lodi n.221 - C.T.U. Albo Nazionale – Lodi n.11

Valutatore Immobiliare Certificato Livello Avanzato n.IMQ-VI-2009009

Certificatore Energetico Regione Lombardia n.7758

Via Buonarroti n.13 - 26841 Casalpuisterlengo (LO)

P.IVA 11377790156 CSilvia Croce.F.: CRC SLV 68H67 G535M

cell. 338 7009009 - e-mail: [crocesilvia.sc@gmail.com](mailto:crocesilvia.sc@gmail.com)

**Catasto**

Planimetria catastale

Visura catastale

Estratto di mappa

MODULARIO  
F. 119, rend. 486



MINISTERO DELLE FINANZE  
DIREZIONE GENERALE DEL CATASTO E DEI  
**CATASTO EDILIZIO URBANO (R)**

Planimetria di u.i.u. in Comune di **PIZZIGHETTONO**..... vi.

MOD. AN (CEU)

STRADA DI PIANO RAGIONI MAPP. 167

**LOTTO 001**

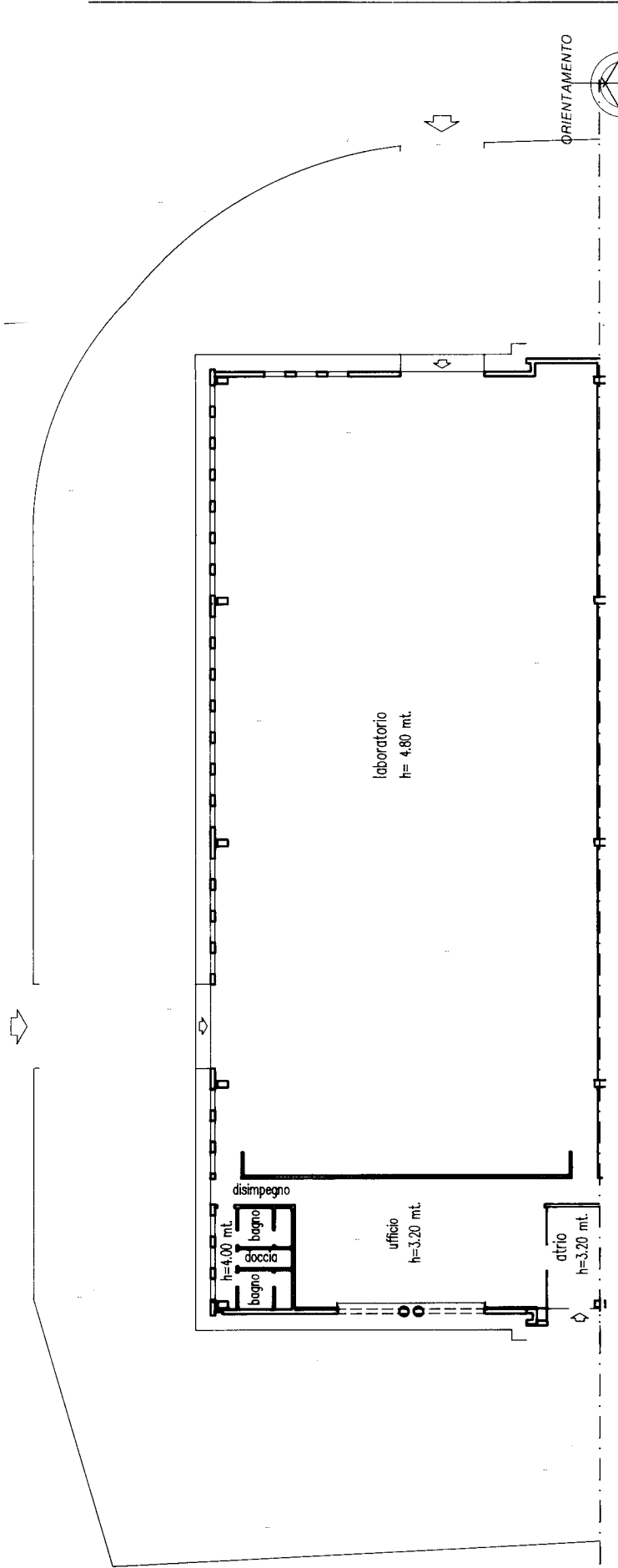

RAGIONI MAPP. 169

PIANTA PIANO TERRA

Dichiarazione di N.C.  
 Dich. n. 33 del 20/05/2019

Computata da: **Dott. Arch. ZUCCHI**  
**VINCENZO**

Firmata da: **Arch. ZUCCHI**  
**VINCENZO**

Iscritto all'albo degli **ARCHITETTI**  
 n. 63 - **CREMONA**

F. 31  
 n. 168 sub. 1

Conservatore: **11.01.99 000890**  
 Conservatore: **11.01.99 000890**

Conservatore: **11.01.99 000890**

Conservatore: **11.01.99 000890**

Ultima planimetria in atti

Catasto dei Fabbricati - Situazione al 14/07/2020 - Comune di PIZZIGHETTONO (G721) - < Foglio: 31 - Particella: 168 - Subalterno: 8 - VIA DELL' INDUSTRIA n. 2 piano: T.

Ricevuta del 14/07/2020 12:35:01

**Ricevuta di Trasmissione di Richiesta Visura Planimetrica**

Data di invio: 14/07/2020

Ora di invio: 12:34:46

**Dati Identificativi della Trasmissione**

Identificativo attribuito dall'Amministrazione: 142694149

Codice fiscale dell'utente che ha inviato il documento: CRCSLV68H67G535M

Codice fiscale del firmatario del documento: CRCSLV68H67G535M

**Dichiarazione del Professionista**

**Incarico Professionale ricevuto da:**

Nome e Cognome: LODI TRIBUNALE

Codice fiscale: 84511010153

in qualità di: AUTORITA' GIUDIZIARIA

**Dati della Richiesta:**

Ufficio Provinciale di : Ufficio Provinciale - Territorio di CREMONA - Servizi catastali

Dati Intestatario : \*

Codice fiscale del soggetto Intestatario degli immobili : \*

**Dati di Dettaglio degli Immobili:**

**Estremi Definitivi**

<b>Comune/Sezione</b>	<b>Sezione Urbana</b>	<b>Foglio</b>	<b>Particella</b>	<b>Subalterno</b>	<b>Formato di richiesta</b>
G721- PIZZIGHETTONE		31	168		A4

# Visura per immobile

## Situazione degli atti informatizzati al 14/07/2020

Data: 14/07/2020 - Ora: 12.41.16 Fine

Visura n.: T166564 Pag: 1

<b>Dati della richiesta</b>	<b>Comune di PIZZIGHETTONE ( Codice: G721)</b>
	<b>Provincia di CREMONA</b>
<b>Catasto Fabbricati</b>	<b>Foglio: 31 Particella: 168</b>

### Unità immobiliare

N.	DATI IDENTIFICATIVI				DATI DI CLASSAMENTO							DATI DERIVANTI DA
	Sezione Urbana	Foglio	Particella	Sub	Zona Cens.	Micro Zona	Categoria	Classe	Consistenza	Superficie Catastale	Rendita	
1		31	168				C/3	3	824 m <sup>2</sup>	Totale: 903 m <sup>2</sup>	Euro 723,46 L. 1.400.800	Variazione del 09/11/2015 - Inserimento in visura dei dati di superficie.
<b>Indirizzo</b>		VIA DELL` INDUSTRIA n. 2 piano: T;										
<b>Notifica</b>		-				<b>Partita</b>		-		<b>Mod.58</b>		1778
<b>Annotazioni</b>		passaggi intermedi da esaminare										

### INTESTATO

N.	DATI ANAGRAFICI	CODICE FISCALE	DIRITTI E ONERI REALI
1			
<b>DATI DERIVANTI DA</b>		ISTRUMENTO (ATTO PUBBLICO) del 03/07/2008 Nota presentata con Modello Unico in atti dal 08/07/2008 Repertorio n.: 43438 Rogante: * Sede: SONCINO	
		Registrazione: COMPRAVENDITA (n. 4205.1/2008)	

Mappali Terreni Correlati

**Codice Comune G721 - Sezione - Foglio 31 - Particella 168**

Unità immobiliari n. 1

Tributi erariali: Euro 0,90

Visura telematica

\* Codice Fiscale Validato in Anagrafe Tributaria

## Visura per immobile

### Situazione degli atti informatizzati al 12/08/2020

<b>Dati della richiesta</b>	<b>Comune di PIZZIGHETTONE ( Codice: G721)</b>
	<b>Provincia di CREMONA</b>
<b>Catasto Terreni</b>	<b>Foglio: 31 Particella: 168</b>

#### Area di enti urbani e promiscui

N.	DATI IDENTIFICATIVI			DATI CLASSAMENTO					DATI DERIVANTI DA	
	Foglio	Particella	Sub	Porz	Qualità Classe	Superficie(m²) ha are ca	Deduz	Reddito		
								Dominicale	Agrario	
<b>1</b>	<b>31</b>	<b>168</b>		-	<b>ENTE URBANO</b>	<b>17 01</b>				<b>TIPO MAPPALE in atti dal 01/12/1990 (n. 2719.1/1990)</b>
<b>Notifica</b>						<b>Partita</b>	1			
<b>Riserve</b>				1 Atti passaggi intermedi non esistenti						
<b>Annotazioni</b>				sr						

Mappali Fabbricati Correlati

**Codice Comune G721 - Sezione - SezUrb - Foglio 31 - Particella 168**

Unità immobiliari n. 1

Tributi erariali: Euro 0,90

Visura telematica

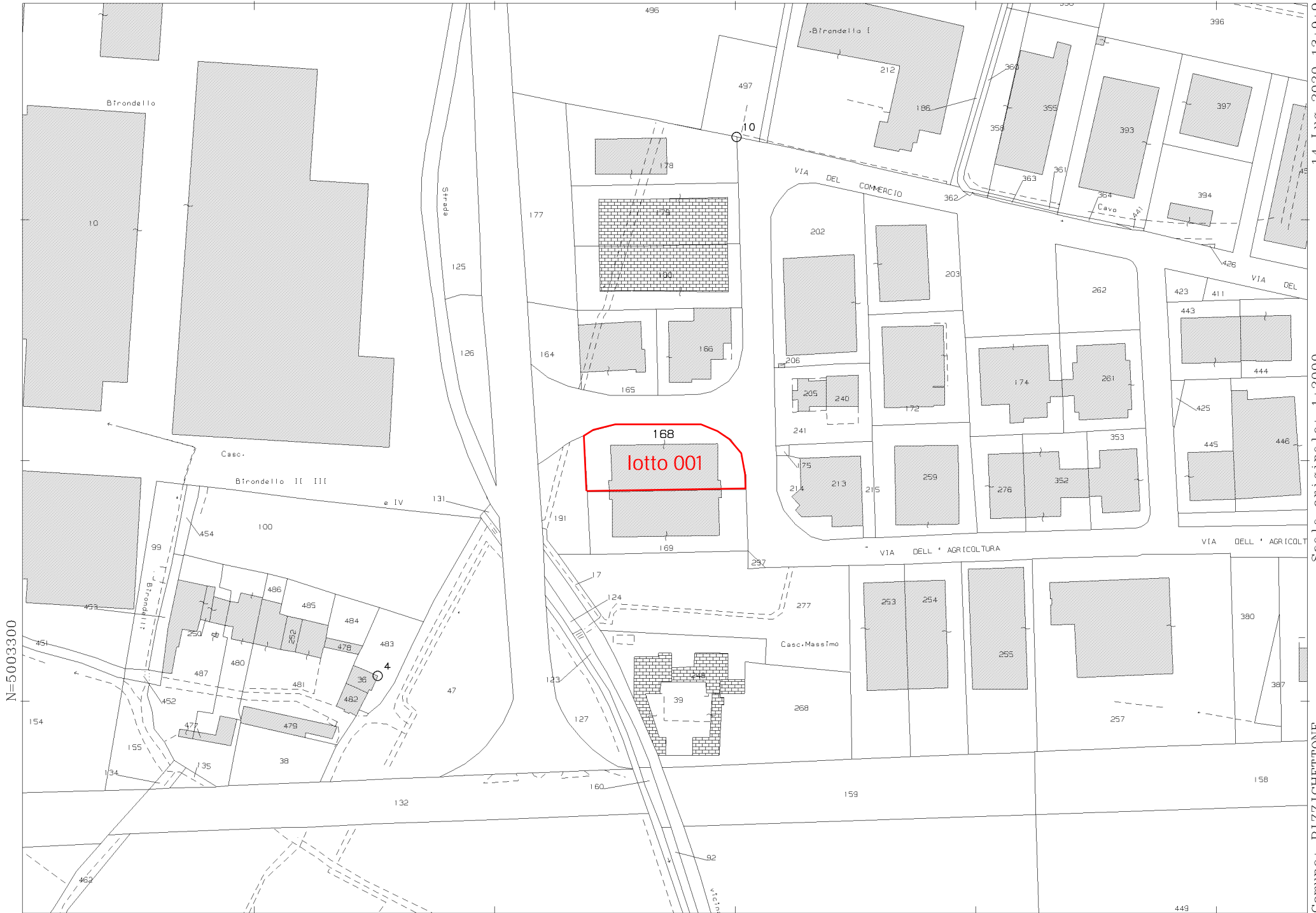

N=5003300

E=1562600

1 Particella: 168

Comune: PIZZIGHETTONE  
Foglio: 31  
Scala originale: 1:2000  
Dimensione cornice: 534.000 x 378.000 metri  
14-Lug-2020 13:9:9  
Prot. n. T180316/2020