

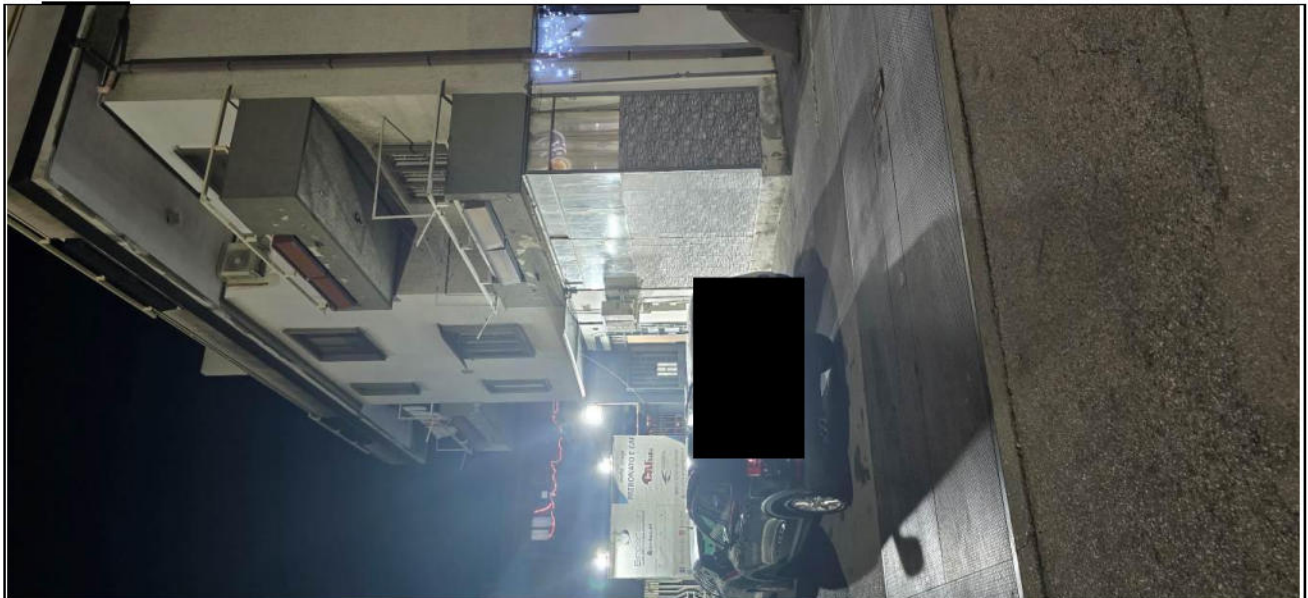

↑Foto1 Vista facciata del fabbricato in cui è ubicato l'immobile prospettante su via Olivella

↓Foto2 Vista facciata laterale del fabbricato in cui è ubicato l'immobile.

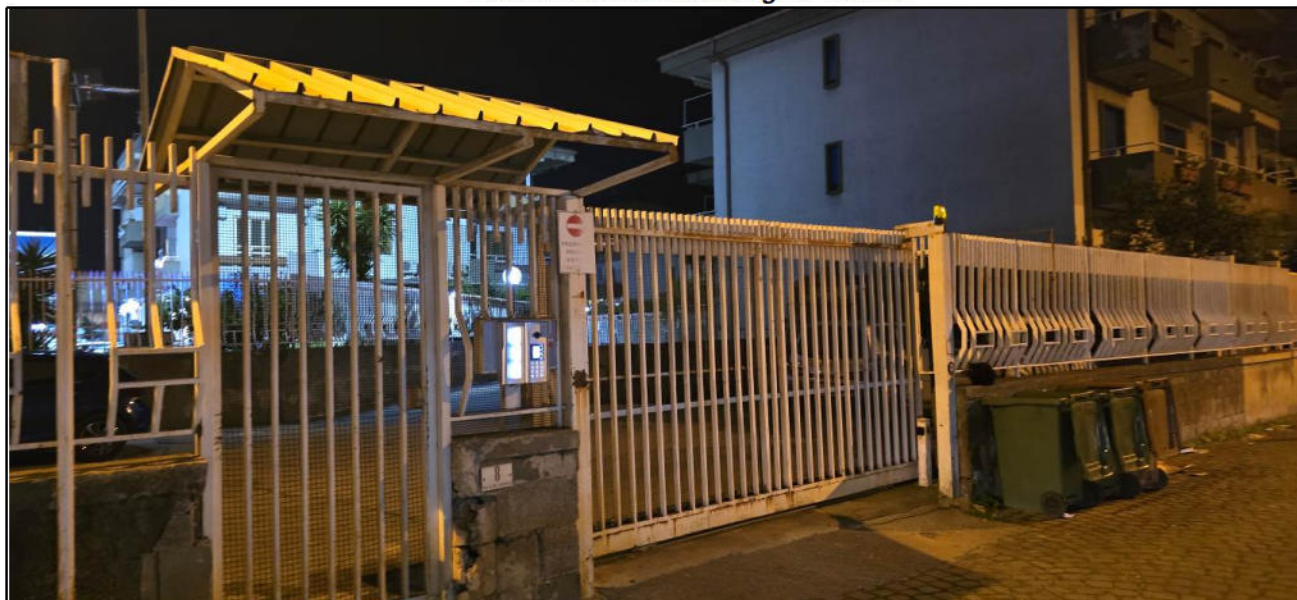



↑ **Foto3** Vista dell'accesso al parco delle Magnolie dalla via a. De Gasperi.

↓ **Foto4** Vista dell'accesso al parco delle Magnolie dalla via Andrea Tortora.

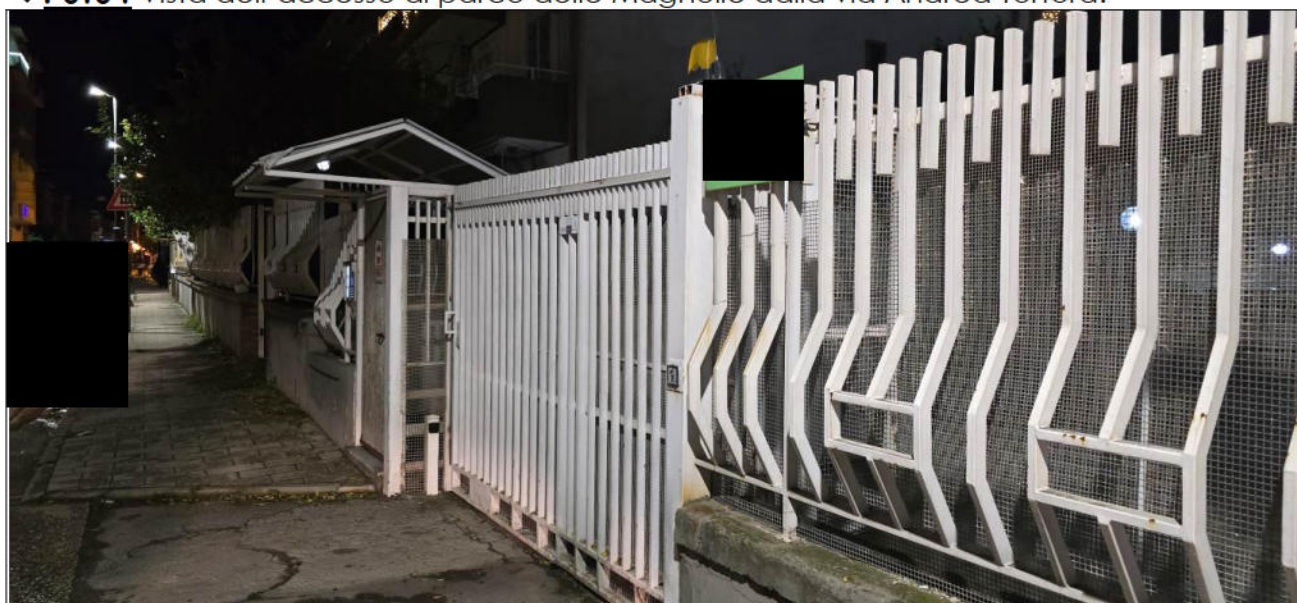



↑ **Foto5** Vista del soggiorno dell'appartamento oggetto della procedura.

↓ **Foto6** Vista del soggiorno dell'appartamento oggetto della procedura.





↑ **Foto7** Vista del soggiorno dell'appartamento oggetto della procedura. Si nota parquet usurato.

↓ **Foto8** Vista della cucina dell'appartamento oggetto della procedura



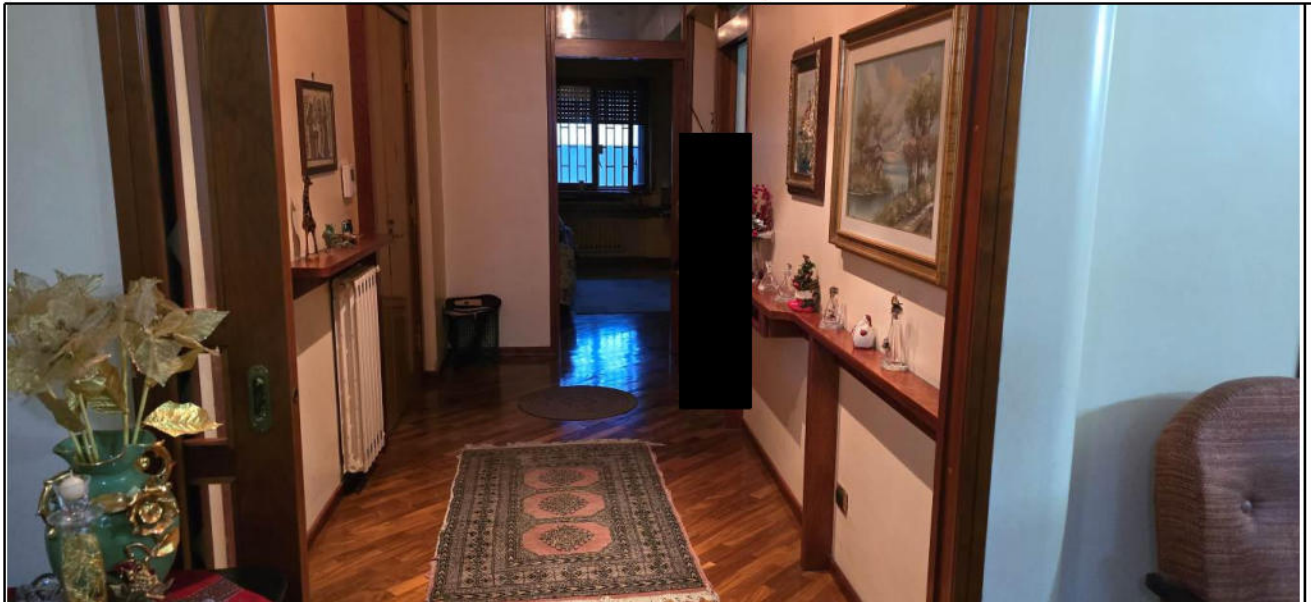

↑Foto9 Vista del corridoio dell'appartamento oggetto della procedura.

↓Foto10 Vista del corridoio dell'appartamento oggetto della procedura. Si npta la rottura nella parete in corrispondenza dell'accesso alla stanza da letto1



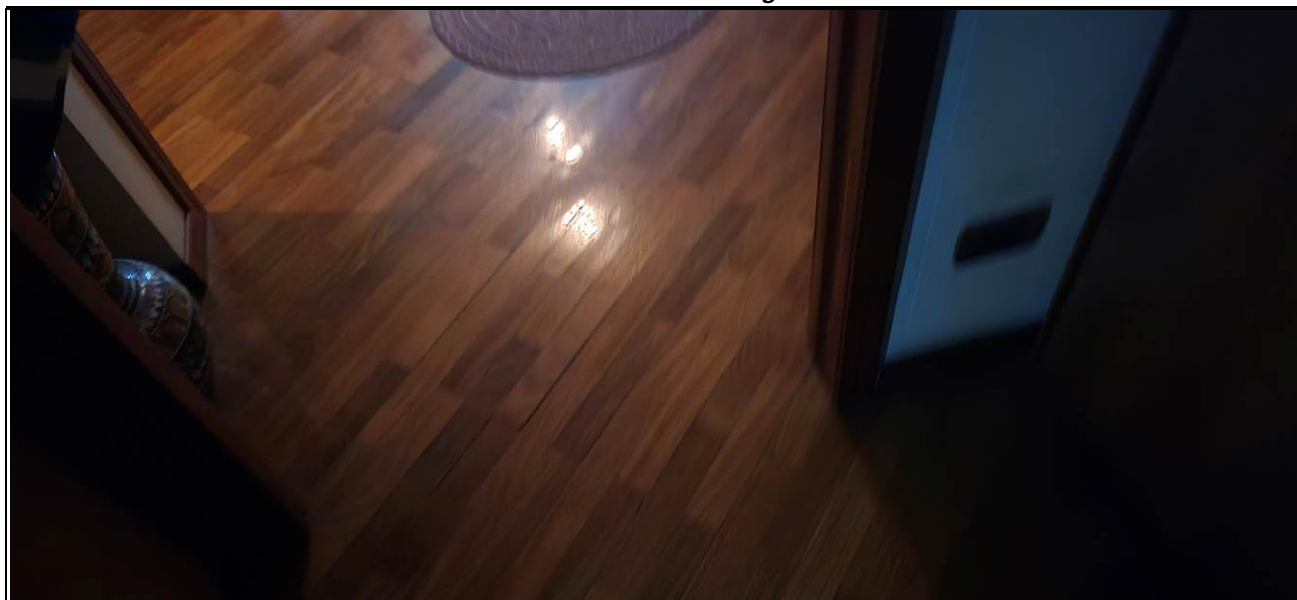

↑**Foto11** Vista del corridoio dell'appartamento oggetto della procedura. Si nota il parquet rialzato in corrispondenza dell'accesso allo studio

↓**Foto12** Vista dello studio dell'appartamento oggetto della procedura.





↑**Foto13** Vista del bagno1 dell'appartamento oggetto della procedura. Si notano le mattonelle rotte in corrispondenza dei bordi.

↓**Foto14** Vista del bagno1 dell'appartamento oggetto della procedura. Si notano le mattonelle rotte in corrispondenza dei bordi

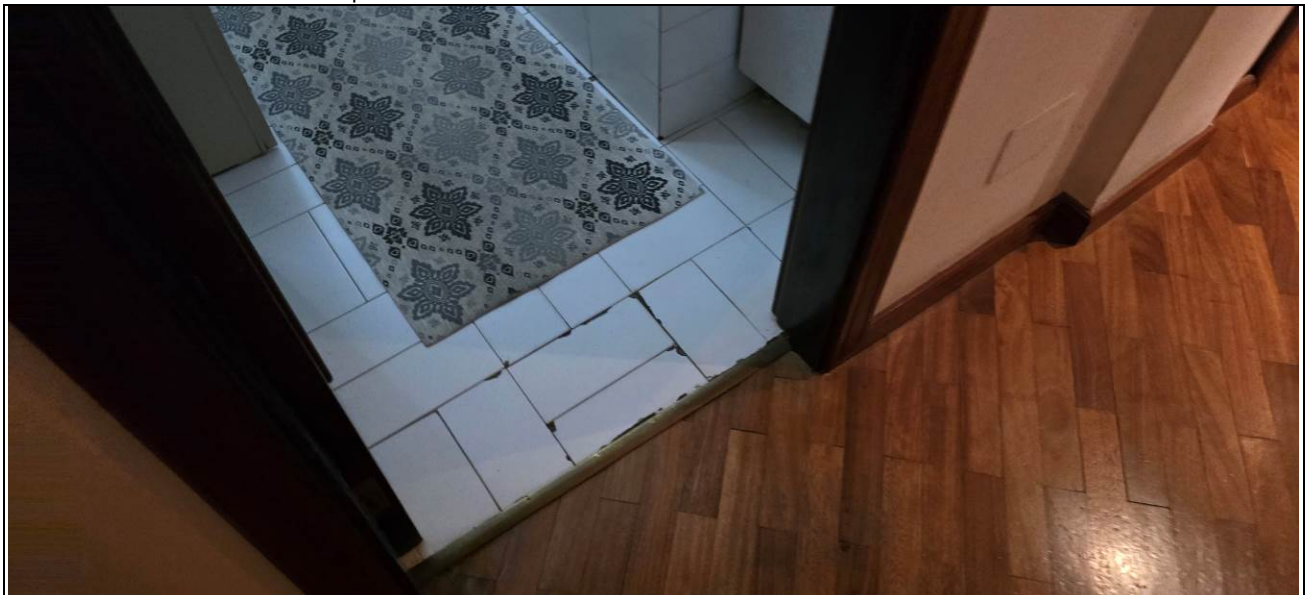



↑ **Foto15** Vista della stanza da letto I dell'appartamento oggetto della procedura.

↓ **Foto16** Vista particolare ringhiere ossidata del balcone della stanza da letto I dell'appartamento oggetto della procedura.

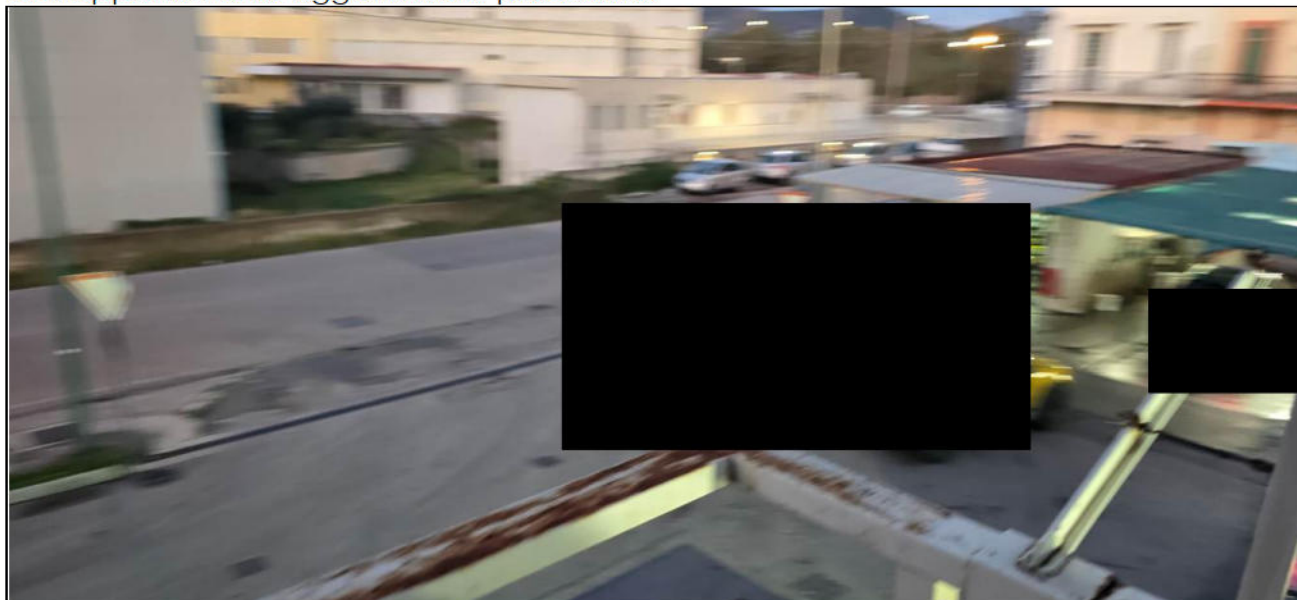



↑Foto17 Vista della stanza da letto2 dell'appartamento oggetto della procedura.

↓Foto18 Vista della stanza da letto3 dell'appartamento oggetto della procedura..



