

MODULARIO
F. - Cat. S. T. - 366



MINISTERO DELLE FINANZE

DIREZIONE GENERALE DEL CATASTO E DEI SERVIZI TECNICI ERARIALI

NUOVO CATASTO EDILIZIO URBANO

(R. DECRETO-LEGGE 13 APRILE 1939, N. 652)

Mod. A (Nuovo Catasto Edilizio Urbano)

Lire
30

Planimetria dell'immobile situato nel Comune di Marano Lagunare Via Manzoni

Ditta *** DATO OSCURATO***

Allegata alla dichiarazione presentata all'Ufficio Tecnico Erariale di UDINE

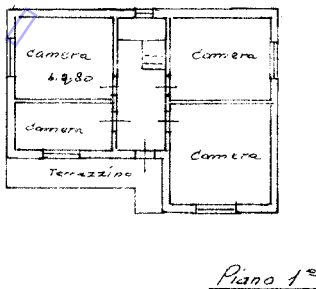
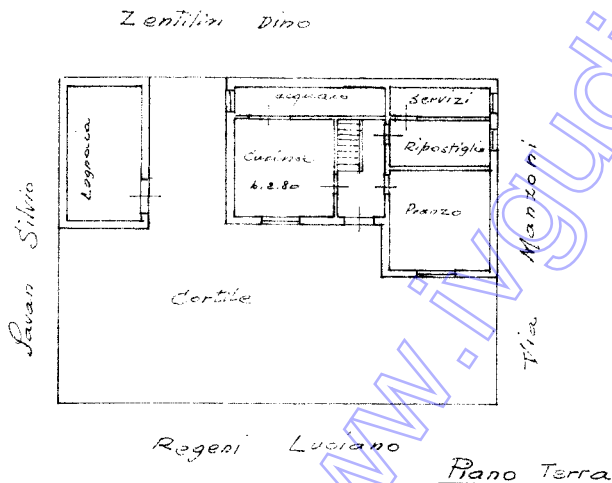

ORIENTAMENTO



SCALA DI 1:200

SPAZIO RISERVATO PER LE ANNOTAZIONI D'UFFICIO

DATA

PROT. N°

5 } 521/-
687/-

Compilata dal geom. Candido Coz
(Titolo, nome e cognome del tecnico)

Iscritto all'Albo dei Geometri
della Provincia di UDINE

DATA 5-5-1965

Firma: Candido Coz

ISTITUTO POLIGRAFICO DELLO STATO

Catasto dei Fabbricati - Situazione al 09/10/2024 - Comune di MARANO LAGUNARE(E910) - < Foglio 5 - Particella 687 - Subalterno > - Uiu graffiata
VIA ALESSANDRO MANZONI n. 8 Piano T - 1

MODULARIO
F. - Cat. S. T. - 366



MINISTERO DELLE FINANZE
DIREZIONE GENERALE DEL CATASTO E DEI SERVIZI TECNICI ERARIALI
NUOVO CATASTO EDILIZIO URBANO

Mod. A (Nuovo Catasto Edilizio Urbano)

Lire
50

(R. DECRETO-LEGGE 13 APRILE 1939, N. 652)

Planimetria dell'immobile situato nel Comune di Marano Lagonare Via Manzoni

Ditta ***** DATO OSCURATO *****

Allegata alla dichiarazione presentata all'Ufficio Tecnico Erariale di UDINE

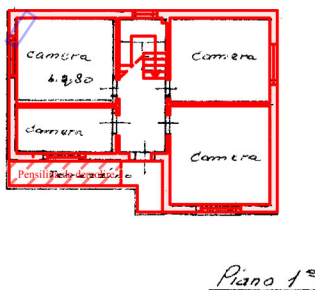
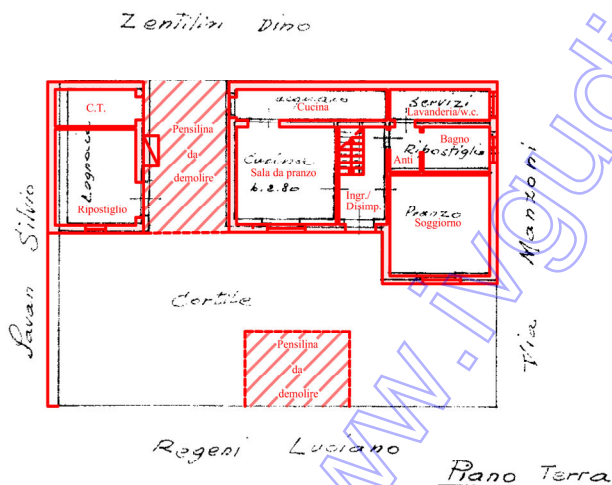

ORIENTAMENTO



Planimetria non in scala

SCALA DI 1:200

SPAZIO RISERVATO PER LE ANNOTAZIONI D'UFFICIO

DATA	
PROT. N°	5 } 521/- 687/-

Compilata dal geom. Candido Coz
(Titolo, nome e cognome del tecnico)

Iscritto all'Albo dei Geometri
della Provincia di UDINE

DATA 5-5-1965

Firma: Candido Coz

ISTITUTO POLIGRAFICO DELLO STATO

Catasto dei Fabbricati - Situazione al 09/10/2024 - Comune di MARANO LAGUNARE(E910) - < Foglio 5 - Particella 687 - Subalterno > - Uiu grafata
Via ALESSANDRO MANZONI n. 8 Piano T - 1

Ultima planimetria in atti



MINISTERO DELLE FINANZE
DIREZIONE GENERALE DEL CATASTO E DEI SERVIZI TECNICI ERARIALI
NUOVO CATASTO EDILIZIO URBANO

Mon. 4 (Nuovo Catasto Edilizio Urbano)

Libro 50

Planimetria dell'immobile situato nel Comune di MARANO LAGUNARE Via MEZZORI
 Data ***** DATO OSCURATO *****
 Allegata atto dichiarazione presentata all'Ufficio Tecnico Erariale di UDINE

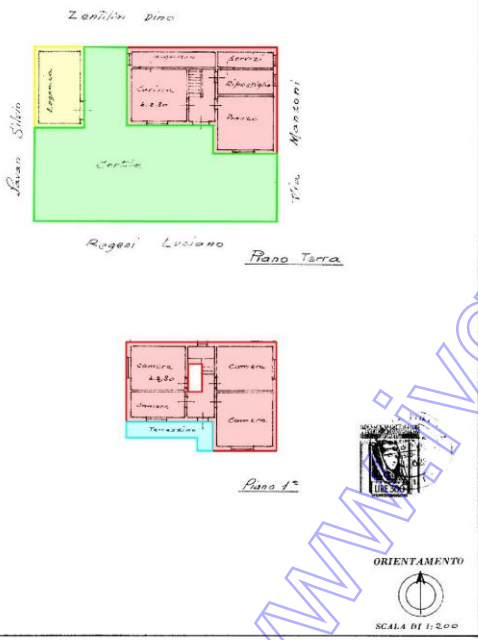

SPAZIO RISERVATO PER LE ANNOTAZIONI D'UFFICIO

DATA PROT. N°	5/521/- 689	Compiuto dal geom. <u>Candido Coz</u> (Titolo, nome e cognome del tecnico) Iscritto all'Albo dei Geometri della Provincia di <u>UDINE</u> DATA <u>5-5-1965</u> Firma: <u>Candido Coz</u>
------------------	----------------	---

Ultima planimetria in atti

Data presentazione: 31/05/1965 - Data: 09/10/2024 - n. T405262 - Richiedente: DRSDNA68C42L483B
 Totale schede: 1 - Formato di acquisizione: A3(297x420) - Formato stampa richiesto: A4(210x297)

Catasto dei fabbricati - Situazione al 09/10/2024 - Comune di MARANO LAGUNARE(UD) - < Foglio 5 - Particella 687 - Subalterno 5 - Unigrafista
 VIVALESSANDRO MINZONI n. 8 Piano 1-1

ABITAZIONE unifamiliare - MARANO LAGUNARE (UD) FG. 5 MAPP.521-687			
Denominazione	Sup. Est. Lorda S.E.L. arrotondata (m ²)	Indice mercantile (%)	Sup. Com. Vendibile S.C.V. (m ²)
Abitazione p.T	71,79	100%	71,79
Abitazione p.1	69,24	100%	69,24
Terrazzino p.1	8,38	25%	2,10
Legnaia p.T	21,33	50%	10,67
Cortile p.T	131,88	5%	6,59
Totale	302,62		160,39

Piano Terra (planimetria non in scala)

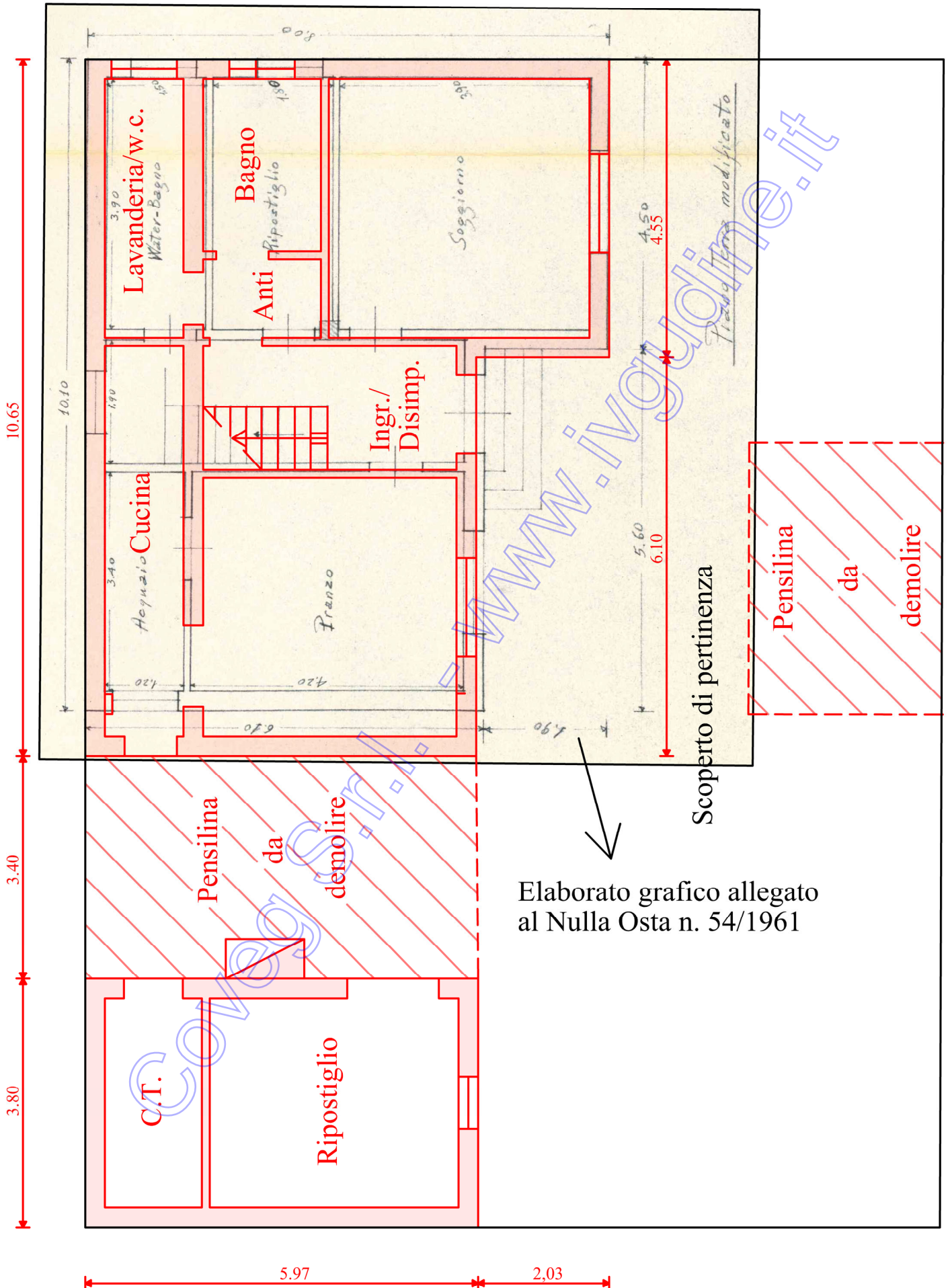

Elaborato grafico allegato al Nulla Osta n. 54/1961

Primo Piano (planimetria non in scala)

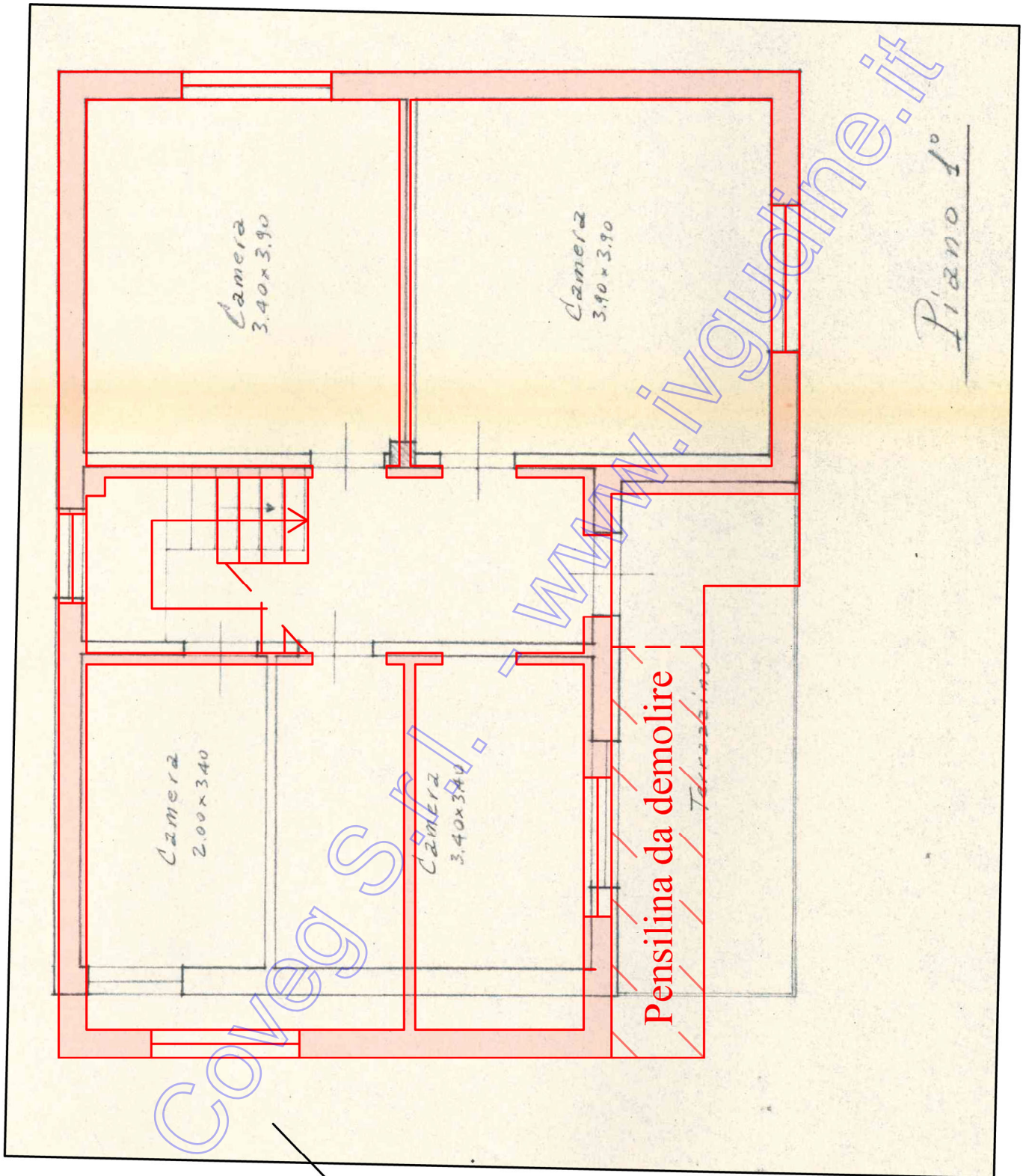

Elaborato grafico allegato
al Nulla Osta n. 54/1961

ELABORATI FOTOGRAFICI - LOTTO 1

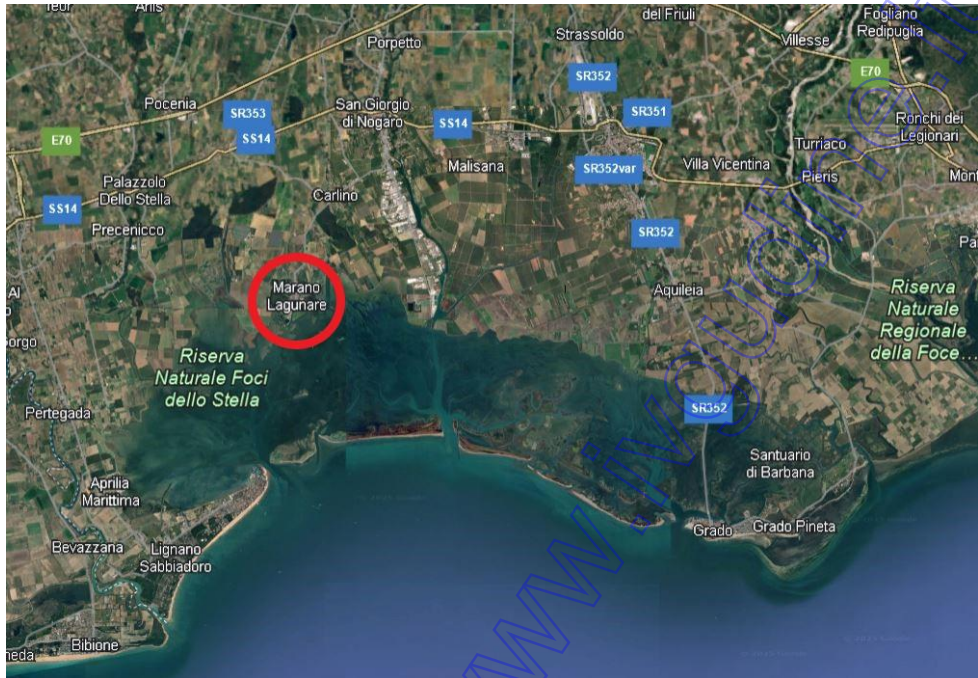

Localizzazione 1



Localizzazione 2



Localizzazione 3



Prospetti S e E da via A. Manzoni



Prospetti E e N da via A. Manzoni



Prospetti S e E fabbricato accessorio e tettoia abusiva da demolire



Fabbricato accessorio, centrale termica – p.T



Fabbricato accessorio, ripostiglio – p.T



Prospetti N e O posto auto coperto da demolire



Ingresso – p.T



Soggiorno – p.T



Cucina – p.T



Bagno – p.T



Disimpegno – p.1



Camera - p.1

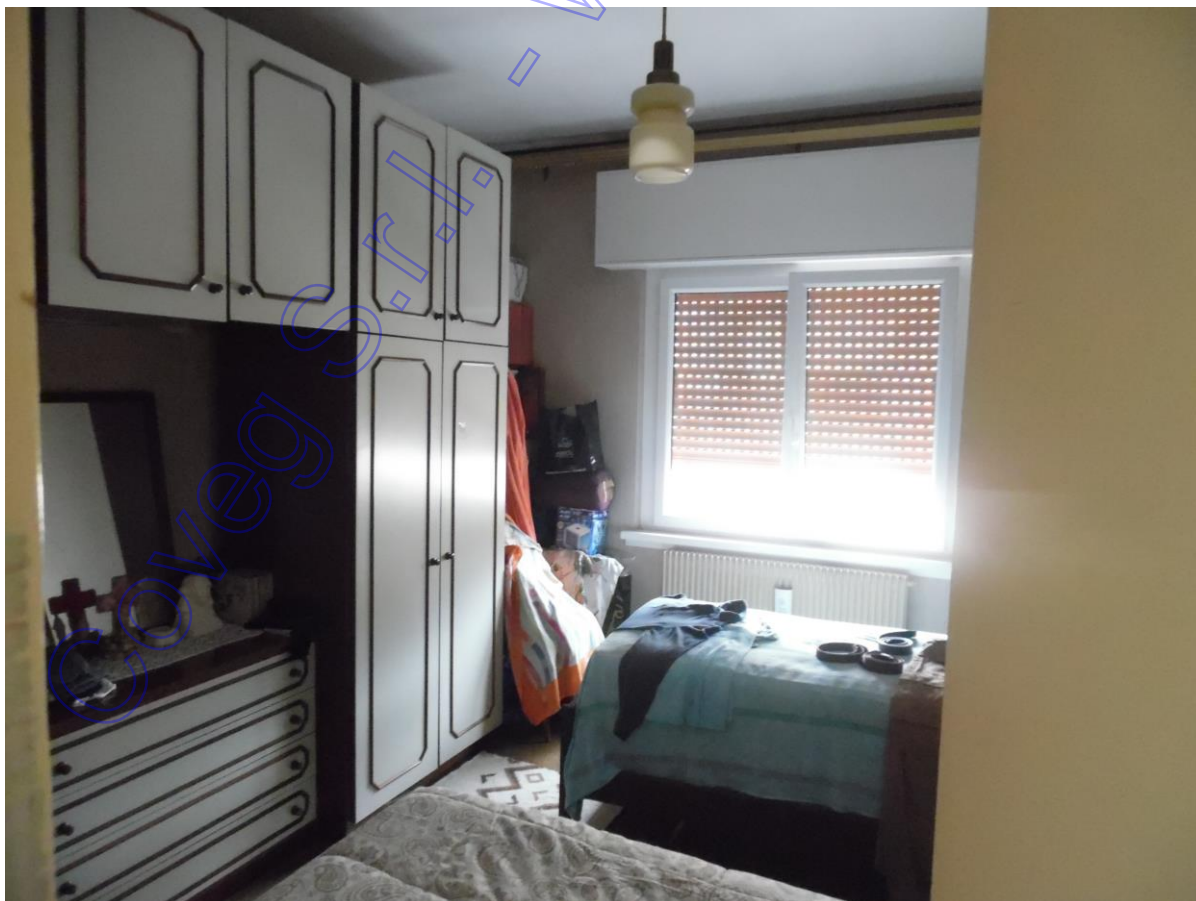

Camera - p.1



Scoperto con ingresso da Via A. Manzoni



Scoperto



Infiltrazioni soggiorno – p.T



Umidità di risalita soggiorno – p.T



Umidità a soffitto camera – p.1



Infiltrazioni a soffitto fabbricato accessorio