

**Agenzia del Territorio
CATASTO FABBRICATI
Ufficio Provinciale di
Milano**

Dichiarazione protocollo n. MI0797550 del 29/07/2009

Planimetria di u.i.u. in Comune di Lissone

Via Nazario Sauro

civ. 12

Identificativi Catastali:

Sezione:
Foglio: 15
Particella: 454
Subalterno: 40

Compilata da:
De Capitani Alberto
Iscritto all'albo:
Geometri

Prov. Monza e Brianza N. 332

Scheda n. 1

Scala 1:200

PIANO PRIMO SOTTOSTRADA
H = mt. 3,60

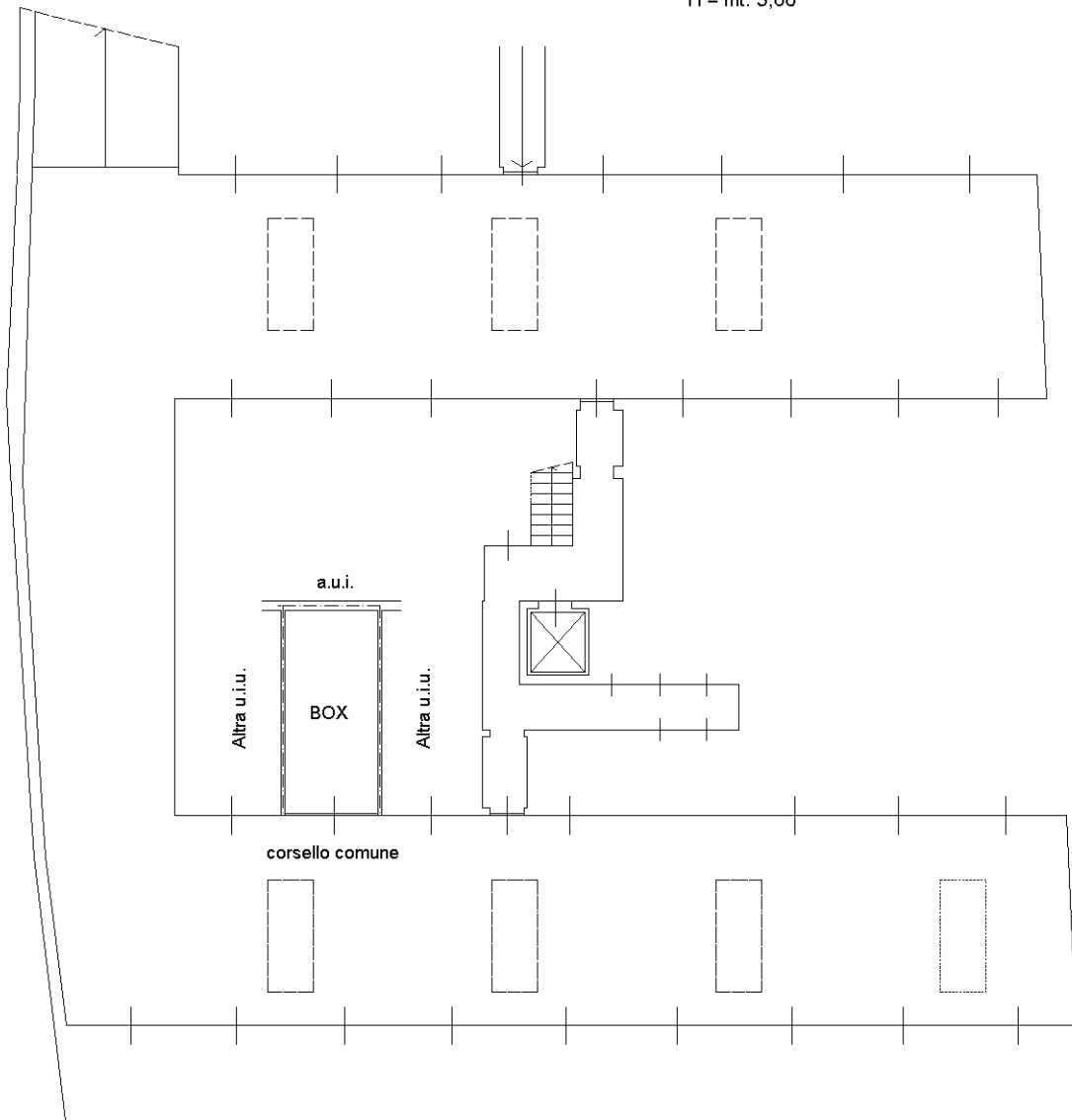

Catasto dei Fabbricati - Situazione al 19/03/2025 - Comune di LISSONE(E617) - < Foglio 15 - Particella 454 - Subalterno 40 >
VIA NAZARIO SAURO n. 12 Piano S1

Ultima planimetria in atti