

**Agenzia del Territorio
CATASTO FABBRICATI
Ufficio Provinciale di
Milano**

Dichiarazione protocollo n. MI0797550 del 29/07/2009

Planimetria di u.i.u. in Comune di Lissone

Via Nazario Sauro

civ. 12

Identificativi Catastali:

Sezione:

Foglio: 15

Particella: 454

Subalterno: 32

Compilata da:

De Capitani Alberto

Iscritto all'albo:

Geometri

Prov. Monza e Brianza

N. 332

Scheda n. 1

Scala 1:200

PIANO PRIMO SOTTOSTRADA
H = mt. 2,50

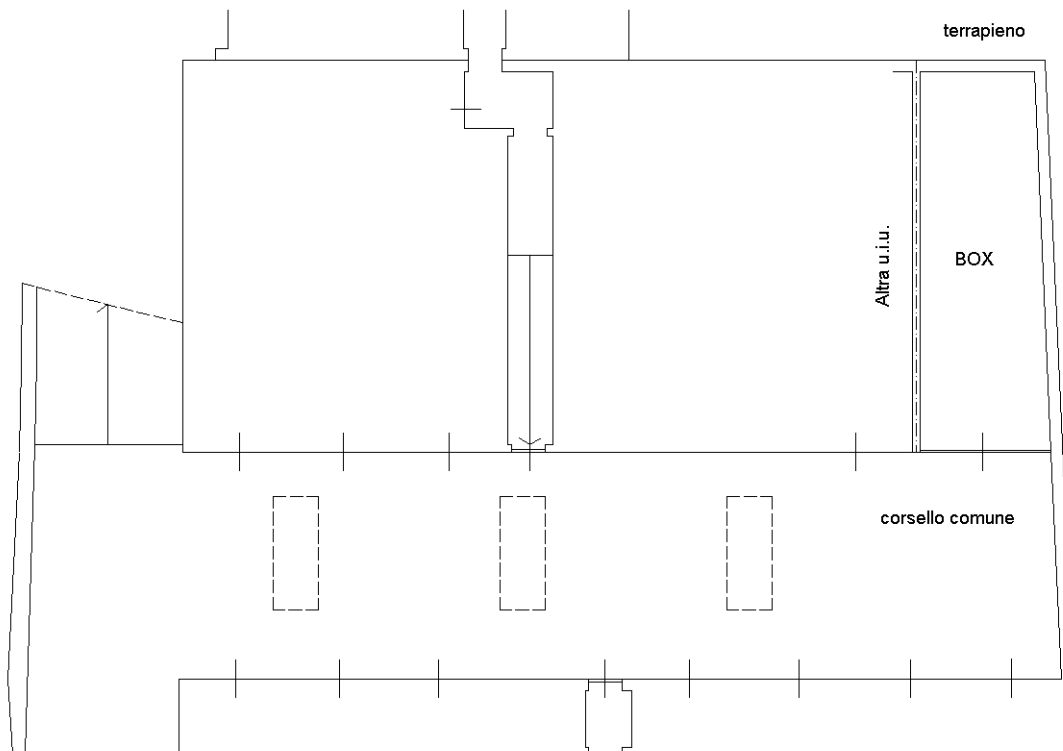

Altra u.i.u.

terrapieno

BOX

mappale 294

corsello comune

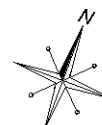

Ultima planimetria in atti