

TRIBUNALE DI ORISTANO

CONSULENZA TECNICA D'UFFICIO

ESECUZIONE IMMOBILIARE N° 29/2024

████████████████████
contro
████████████████████

C.T.U. Incaricato: Geom. Massimo SOLINAS



Fabbricato sito in Cabras frazione di Solanas (OR) - Via Monte Grappa N. 3 - Foglio 1 Mappale 1076 Sub.no 12

“Allegato B”

- **Allegato B.1.:** Planimetrie situazione attuale - Pianta Piano Seminterrato e Terra;
- **Allegato B.2:** Elaborato Fotografico;

Il C.T.U. Incaricato



H.2,95 m

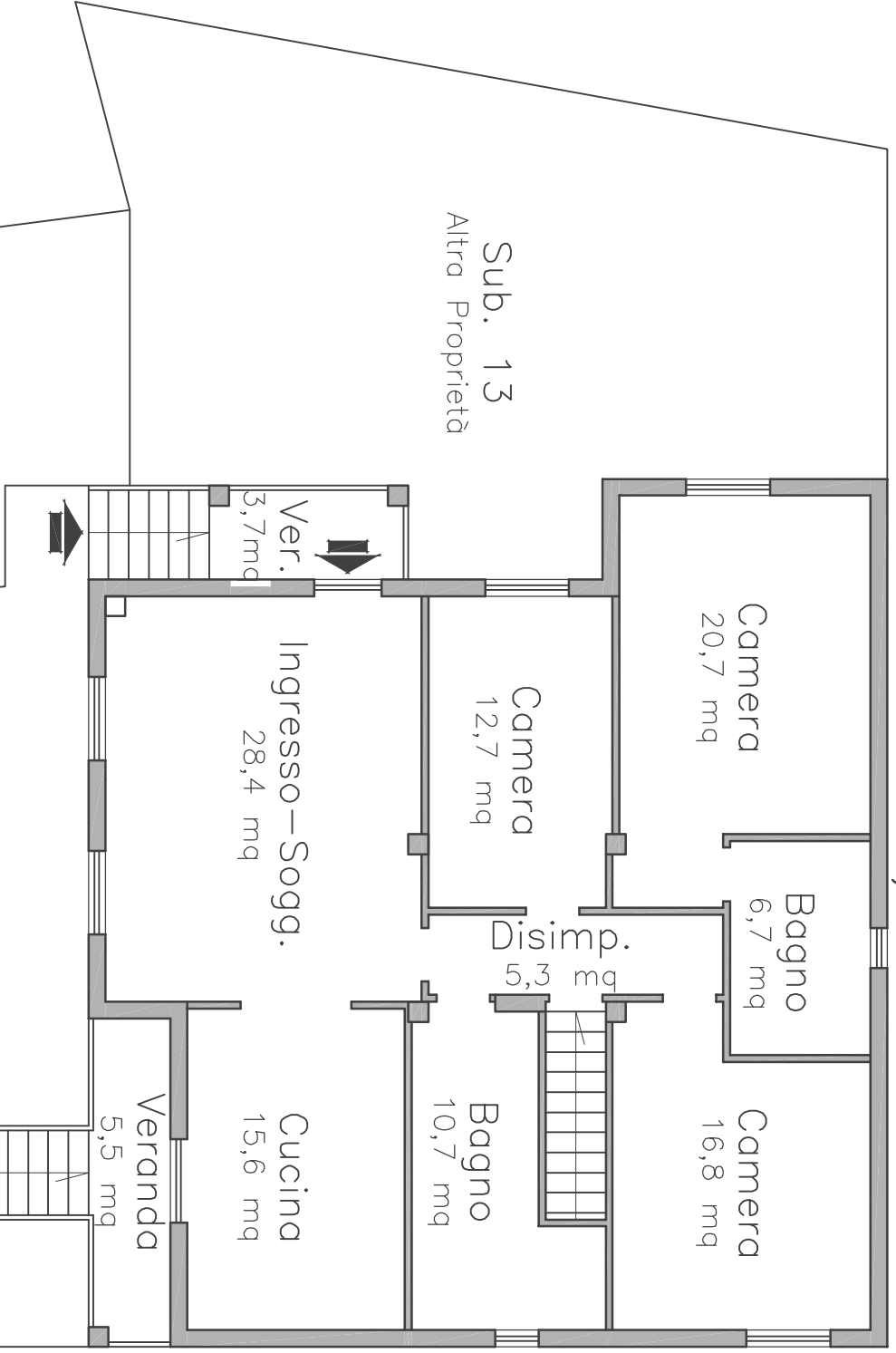

Sub. 13
Altra Proprietà

Sub. 14
B.C.N.C.

Sub. 7
B.C.N.C.

Pianta PIANO SEMINTERRATO
H. 2,50 m

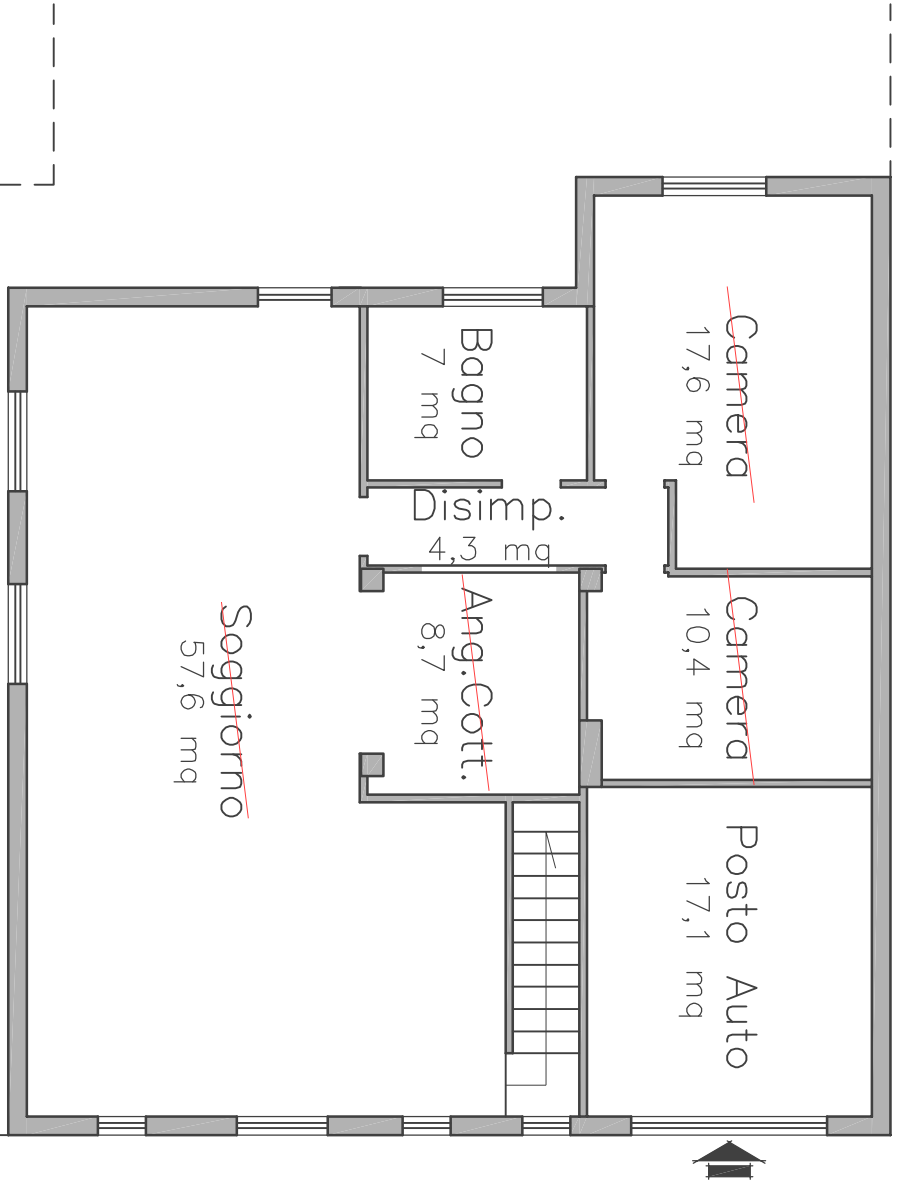

ELABORATO FOTOGRAFICO

Esterno



Fotografia N. 1 - Vista dalla Via Monte Grappa



Fotografia N. 2 - Vista prospetto Nord-Est dal cortile interno





Fotografia N. 3 - Vista prospetto Est dal cortile interno



Fotografia N. 4 - Vista prospetto Ovest dal cortile interno



ELABORATO FOTOGRAFICO

Interni



Fotografia N. 5 - Ingresso-Soggiorno 28,4 mq - Piano Terra



Fotografia N. 6 - Cucina 15,6 mq - Piano Terra





Fotografia N. 7 - Bagno 10,70 mq - Piano Terra



Fotografia N. 8 - Camera 12,7 mq - Piano Terra





Fotografia N. 9 - Camera 20,7 mq - Piano Terra

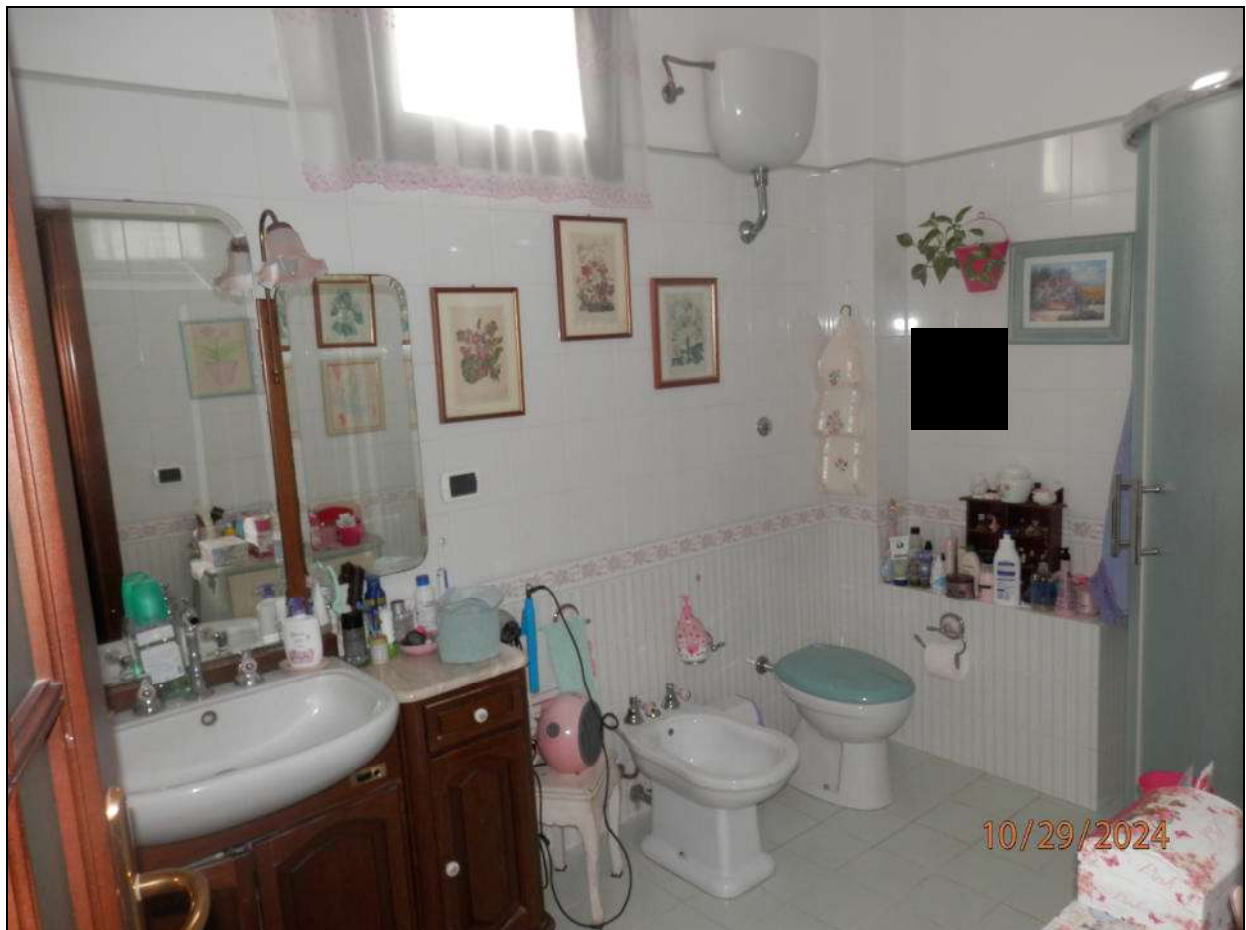

Fotografia N. 10 - Vista Bagno 6,7 mq - Piano Terra





Fotografia N. 11 - Camera 16,8 mq - Piano Terra



Fotografia N. 12 - particolare infiltrazioni dalla muratura - Piano Terra





Fotografia N. 13 -vano non residenziale attualmente utilizzato come soggiorno 57,6 mq
Piano Seminterrato



Fotografia N. 14 - vano non residenziale attualmente utilizzato come Cucina 8,7 mq
Piano Seminterrato





Fotografia N. 15 - Disimpegno 4,3 mq - Piano Seminterrato



Fotografia N. 16 - Bagno 7 mq - Piano Seminterrato





Fotografia N. 17 - vano non residenziale attualmente utilizzato come Camera 17,6 mq
Piano Seminterrato

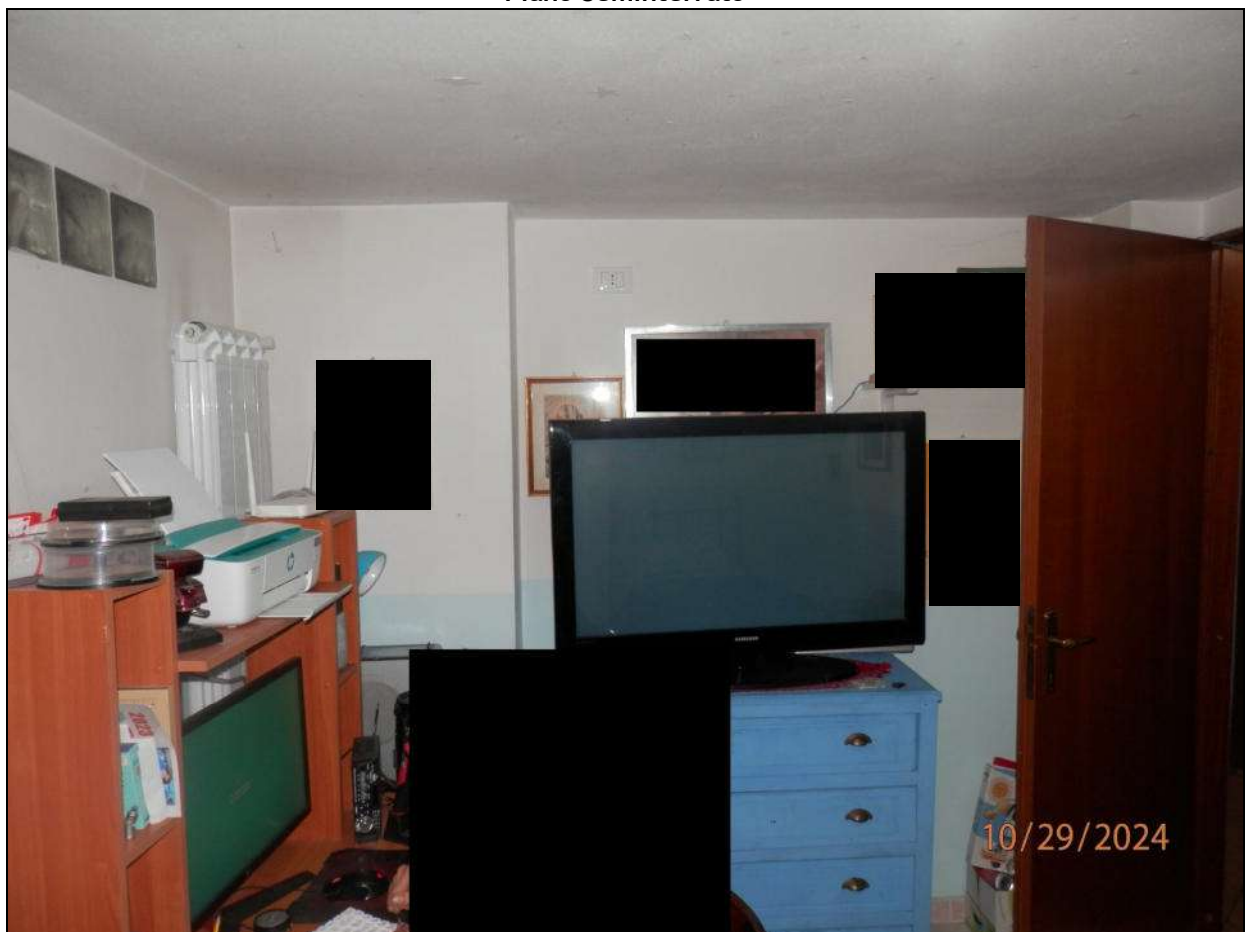

Fotografia N. 18 - vano non residenziale attualmente utilizzato come Camera 10,4 mq
Piano Seminterrato



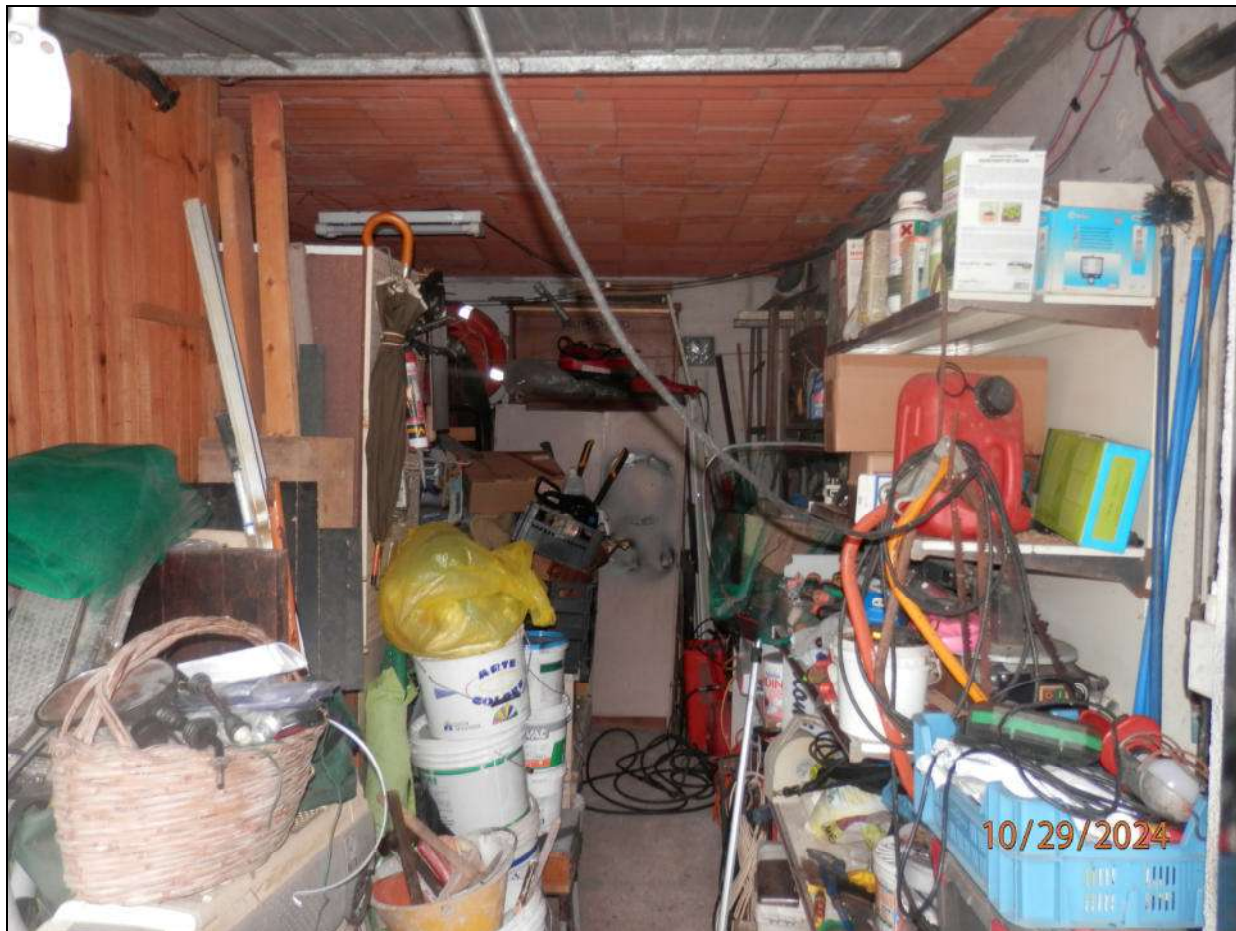

Fotografia N. 19 - Posto Auto 17,1 mq - Piano Seminterrato

