

## DOCUMENTAZIONE FOTOGRAFICA

Appartamento posto al piano 1° corredato di cantina esclusiva e lavatoio comune  
censito in Comune di Lucca, **Foglio, 113 particella, 303 sub.9**



Prospetto sud



Prospetto nord



Ingresso e scala comune di accesso alle unità

FOTO INTERNE APPARTAMENTO



Ingresso / Disimpegno



Cucina





Veranda chiusa, adiacente alla cucina



Caldaia, ubicata all'interno della veranda



Disimpegno



Stufa a metano che fornisce aria calda posta nel disimpegno



Bagno



Camera



Camera



Ripostiglio



Quadro elettrico ubicato nel ripostiglio



Camera

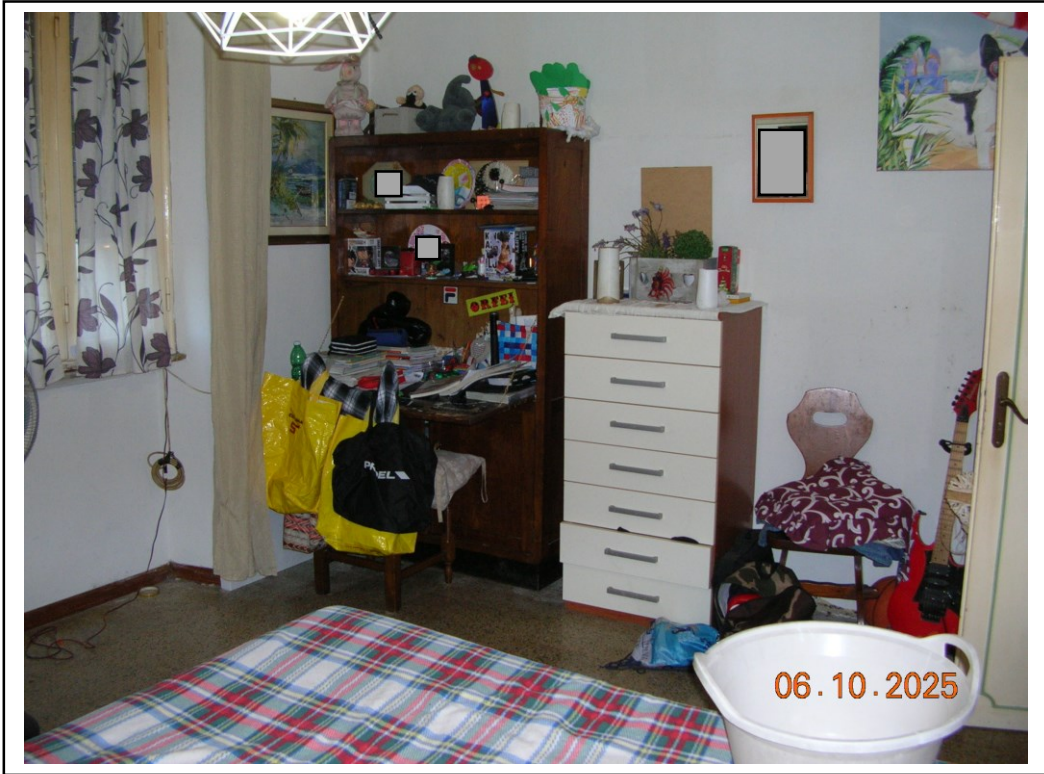

Camera



Sala

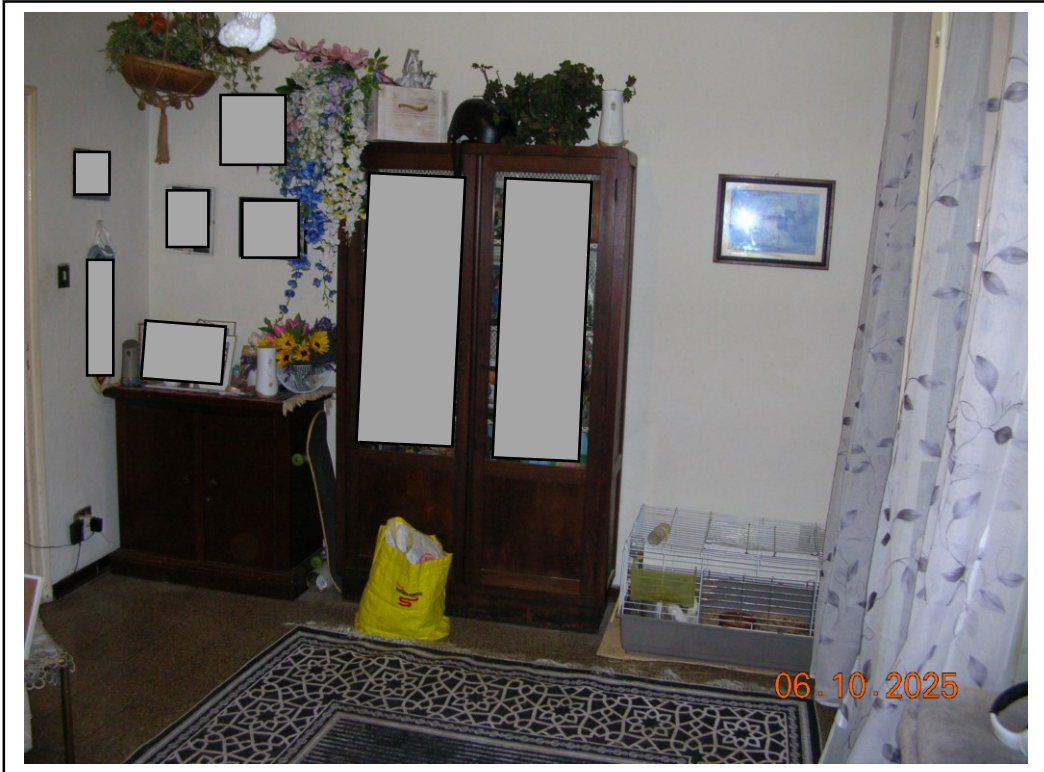

Sala



Terrazzo accessibile dalla sala



Terrazzo



Lavatoio comune posto al Piano Terra



Cantina esclusiva posta al Piano Terra

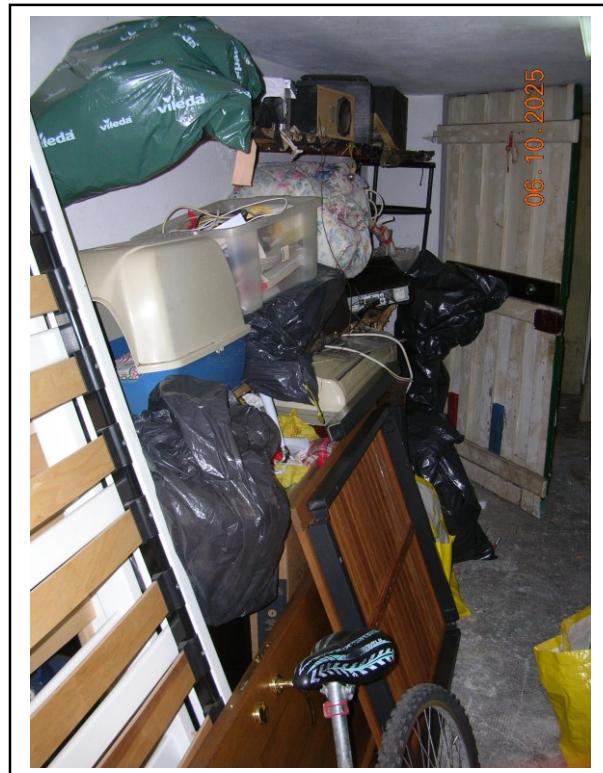

Cantina esclusiva posta al Piano Terra

## COLLOCAZIONE ALLACCI



Vano contatori acqua adiacente alla scala comune d'accesso



Vano contatori Enel posto nell'ingresso comune



Alloggio contatore gas – metano posto sul retro del fabbricato