

MODULARIO
F. - Catasto - 431



MINISTERO DELLE FINANZE
DIPARTIMENTO DEL TERRITORIO

Mod. EP/1 CEU

Ufficio Tecnico Erariale di AREZZO

ELABORATO PLANIMETRICO

Pag. n. 1 di 1

Ubicazione e riferimenti catastali dell'immobile

Comune AREZZO

Via/piazza LOC RIGUTINO OVEST n.

C.T. Sez. B Fgl. 93 Mapp. 363

C.E.U. Sez. B Fgl. 93 Mapp. 363

ESTRATTO DI MAPPA

scala 1: 2000

Tipo mappale n. 1837 del 08/06/1998



Riservato all'Ufficio Tecnico Erariale

L'operatore

Protocollo

COZZI

Sostituisce il presente mod. EP/1 prot. n. T601900 Richiedente: Telematico

Ultima planimetria: 25/11/1998 - Data: 12/05/2025 - n. T601900 - Richiedente: Telematico
Totale schede: 3 - Formato di acquisizione: A4(210x297) - Formato stampa richiesto: A4(210x297) - Fattore di scala non utilizzabile

Annunziato e sostituito dal mod. EP/1 prot.

laborato Planimetrico - Catasto dei Fabbricati - Situazione al 12/05/2025 - Comune di AREZZO (A290) - Sez. urbana R. - Foglio 93 Particella 363 >
MATTEINI GIUSEPPE Emesso Da: ARUBAPEC S.P.A. NG CA 3 Serial#: 3798490c1770eacbe93ea0bc3d948545

MODULARIO
F. - Catasto - 432



**MINISTERO DELLE FINANZE
DIPARTIMENTO DEL TERRITORIO**

Mod. EP/2 CEU

Ufficio Tecnico Erariale di AREZZO

ELABORATO PLANIMETRICO

Pag. n. 1 di 1

| Comune | Sezione | Foglio | Numero | Tipo mappa n | del |
|--------|---------|--------|--------|--------------|------------|
| AREZZO | B | 93 | 363 | 1837 | 08/06/1998 |

DIMOSTRAZIONE GRAFICA DEI SUBALTERNI ASSEGNATI

scala 1: 500

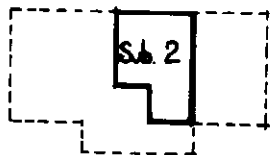

PIANO INTERRATO

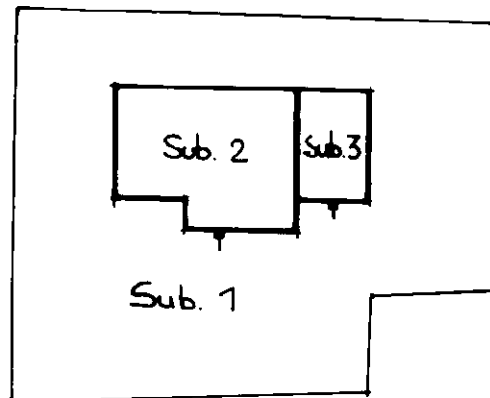

PIANO TERRA

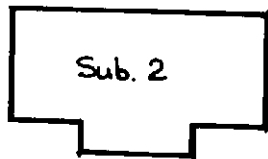

PIANO PRIMO

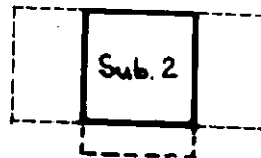

PIANO SOTTOTETTO

Riservato all'Ufficio Tecnico Erariale

L'operatore

Ultima planimetria in atti
Protocollo

Data presentazione: 25/11/1998 - Data: 12/05/2025 - n. T601900 - Richiedente: Telematico

Sostituisce il presente mod. EP/2 prot
Totale schede: 3 - Formato di acquisizione: A4(210x297) - Formato stampa richiesto: A4(210x297) - Fattore di scala non utilizzabile

Annullato e sostituito dal mod EP/2 prot

firma e timbro

Laborato Planimetrico - Catasto dei Fabbricati - Situazione al 12/05/2025 - Comune di AREZZO(A390) - < Sez. urbana B - Foglio 93 Particella 908 - MATTEINI GIUSEPPE Emesso Da: ARUBAPEC S.P.A. NG CA 3 Serial#: 3798490c1770eacbe93ea0bc3d948545