

**Agenzia del Territorio  
CATASTO FABBRICATI  
Ufficio Provinciale di  
Milano**

Dichiarazione protocollo n. MI0797550 del 29/07/2009

Planimetria di u.i.u. in Comune di Lissone

Via Nazario Sauro

civ. 12

Identificativi Catastali:

Sezione:  
Foglio: 15  
Particella: 454  
Subalterno: 5

Compilata da:  
De Capitani Alberto  
Iscritto all'albo:  
Geometri

Prov. Monza e Brianza N. 332

Scheda n. 1 Scala 1:200

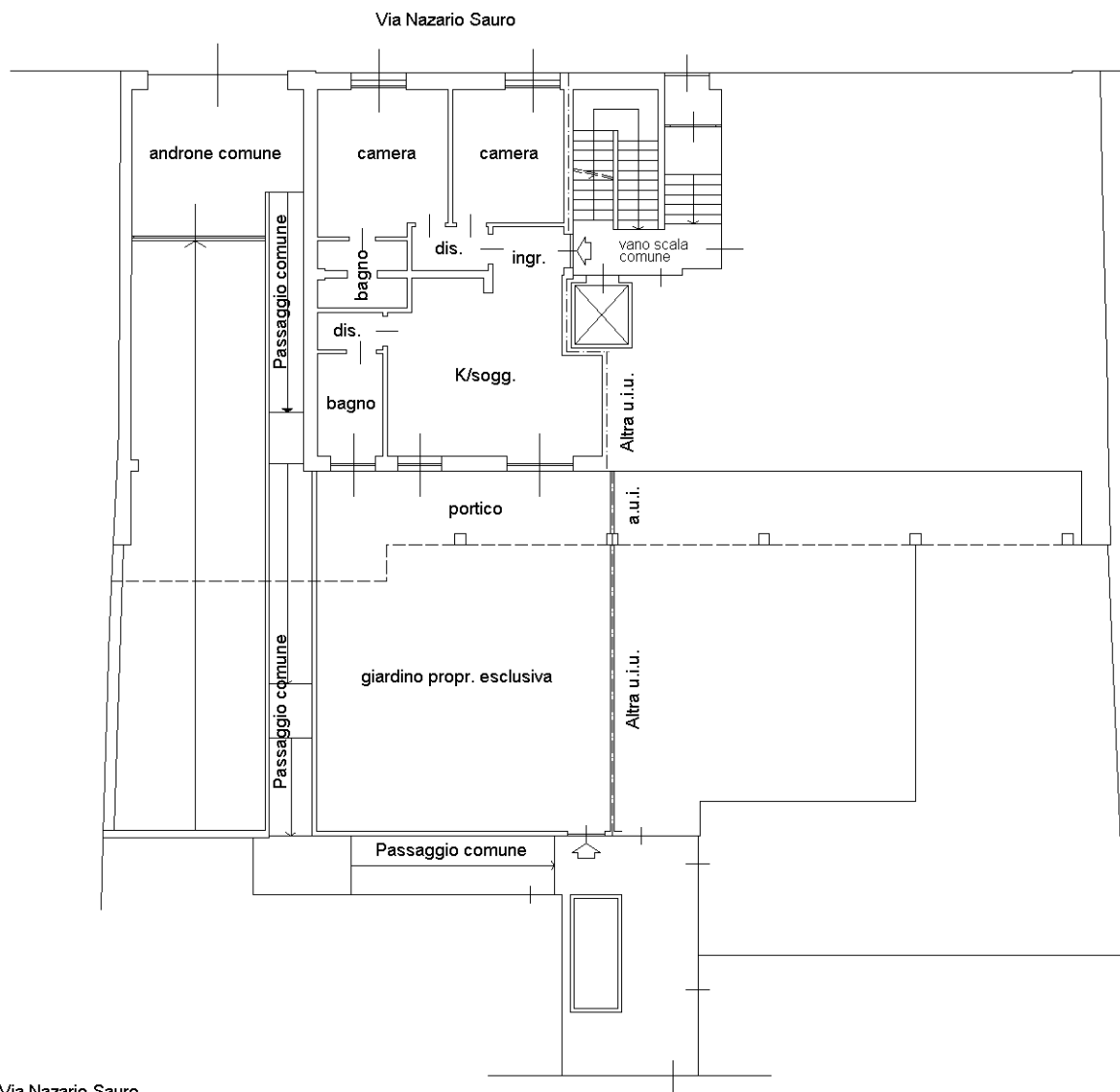

**PIANO TERRA**  
H = mt. 3,00

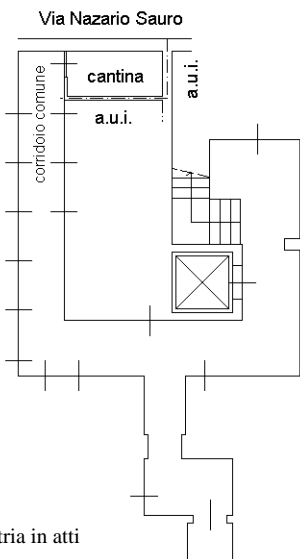

**PIANO PRIMO SOTTOSTRADA**  
H = mt. 2,90

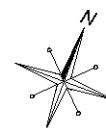

Ultima planimetria in atti

**Agenzia del Territorio  
CATASTO FABBRICATI  
Ufficio Provinciale di  
Milano**

Dichiarazione protocollo n. MI0797550 del 29/07/2009

Planimetria di u.i.u. in Comune di Lissone

Via Nazario Sauro

civ. 12

Identificativi Catastali:

Sezione:  
Foglio: 15  
Particella: 454  
Subalterno: 26

Compilata da:  
De Capitani Alberto  
Iscritto all'albo:  
Geometri

Prov. Monza e Brianza N. 332

Scheda n. 1 Scala 1:200

PIANO PRIMO SOTTOSTRADA  
H = mt. 2,50

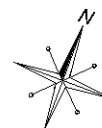
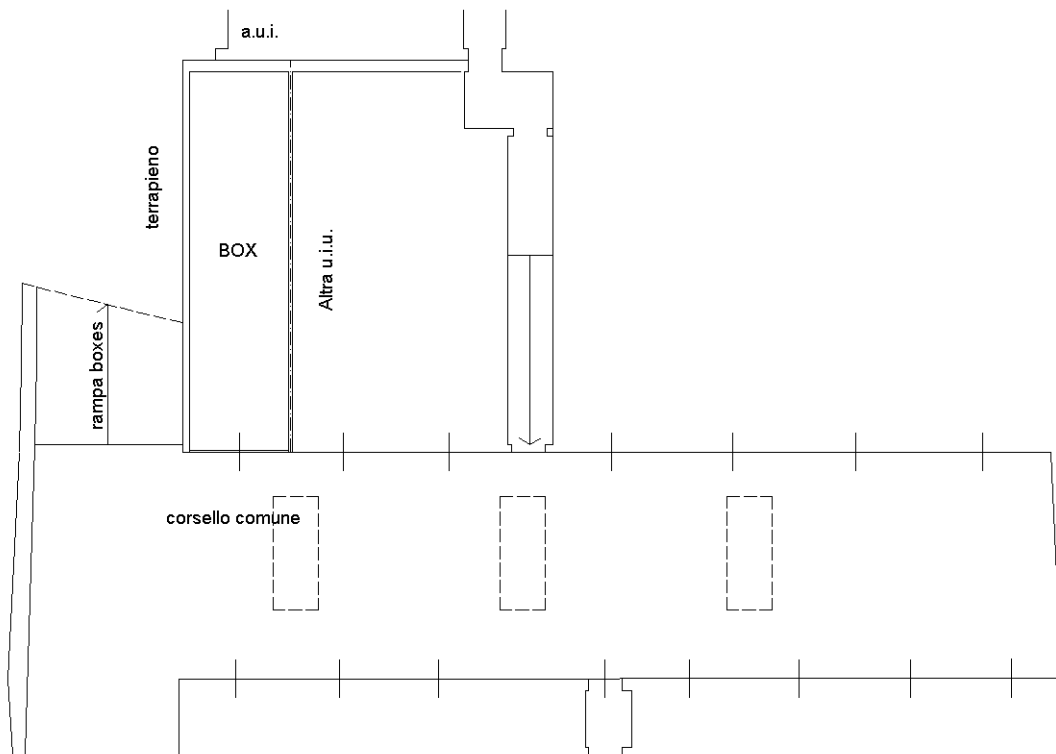

Ultima planimetria in atti