

**Agenzia del Territorio
CATASTO FABBRICATI
Ufficio Provinciale di
Catania**

Dichiarazione protocollo n. CT0039526 del 25/01/2011

Planimetria di u.i.u. in Comune di Catania

Via Vittorio Emanuele II

civ. 256

Identificativi Catastali:

Sezione:

Foglio: 69

Particella: 9185

Subalterno: 8

Compilata da:

Pagliaro Giuseppe

Iscritto all'albo:

Geometri

Prov. Catania

N. 3301

Scheda n. 1

Scala 1:200

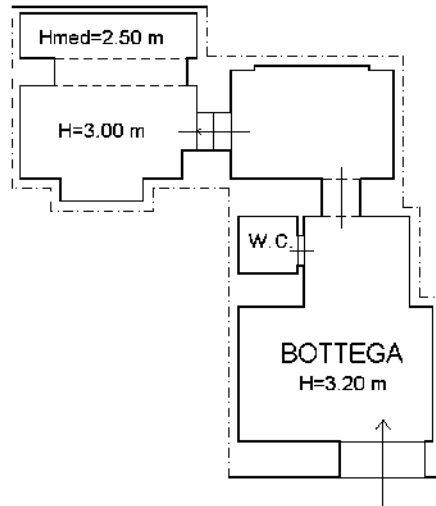

VIA VITTORIO EMANUELE II

PIANO TERRA
Hmed= 2,90 mt



Ultima planimetria in atti