

TRIBUNALE DI MESSINA

Ufficio Esecuzioni Immobiliari

ESECUZIONE IMMOBILIARE N. 108/2025

DOCUMENTAZIONE FOTOGRAFICA

PARTE RICORRENTE	CONTROPARTE (Debitore)
	

OGGETTO: Procedimento di Esecuzione Immobiliare n 108/2025
R.G.Es.Imm. Tribunale di Messina

GIUDICE ESECUTORE: Dott.ssa D'Angelo Maria Carmela

C.T.U.: Ing. Francesco Triolo

BENE OGGETTO DI PIGNORAMENTO:

- Immobile sito in Messina (ME) Largo Borsellino – via Santo Bordonaro, Messina (ME) e censito in catasto al Foglio 122 Particella 2357 Sub. 33





Figura 1 - Ingresso condominio Pal.24 IACP



Figura 2 - Ingresso appartamento



Figura 3 - Scale condominiali





Figura 4 - Soggiorno



Figura 5 - Angolo cottura





Figura 6 – Corridoio

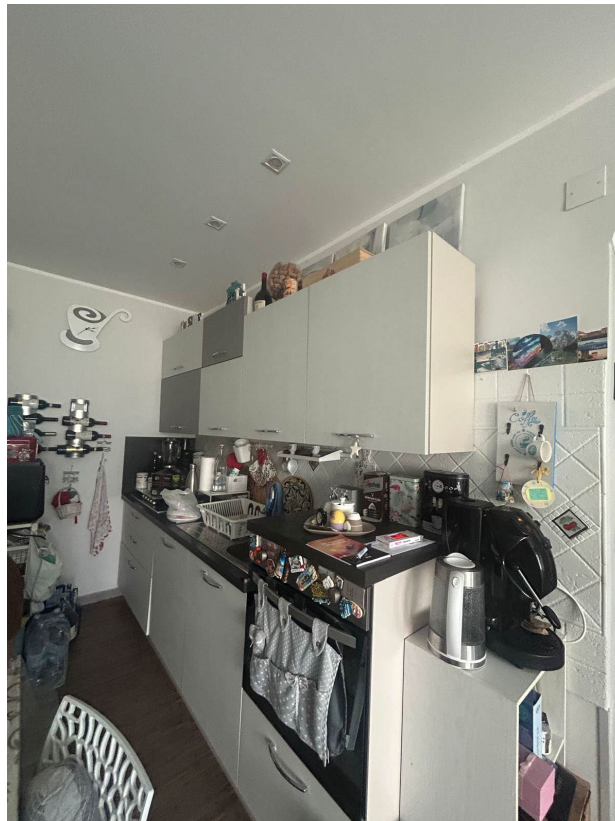

Figura 7 - Bagno

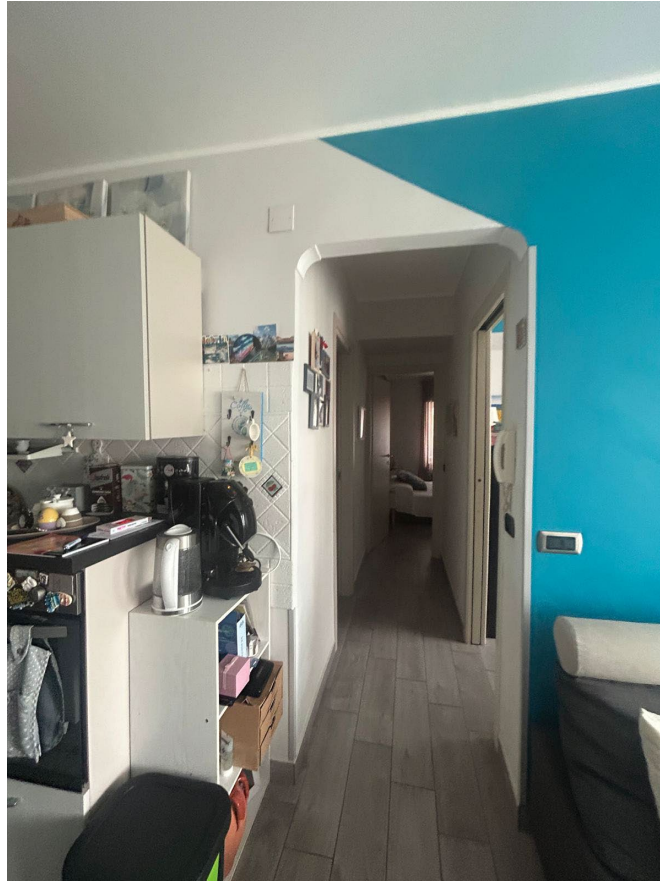

Figura 8 - Bagno





Figura 9 - Camera n.1



Figura 10 - Camera n.2



Figura 11 - Scala di accesso alle cantine

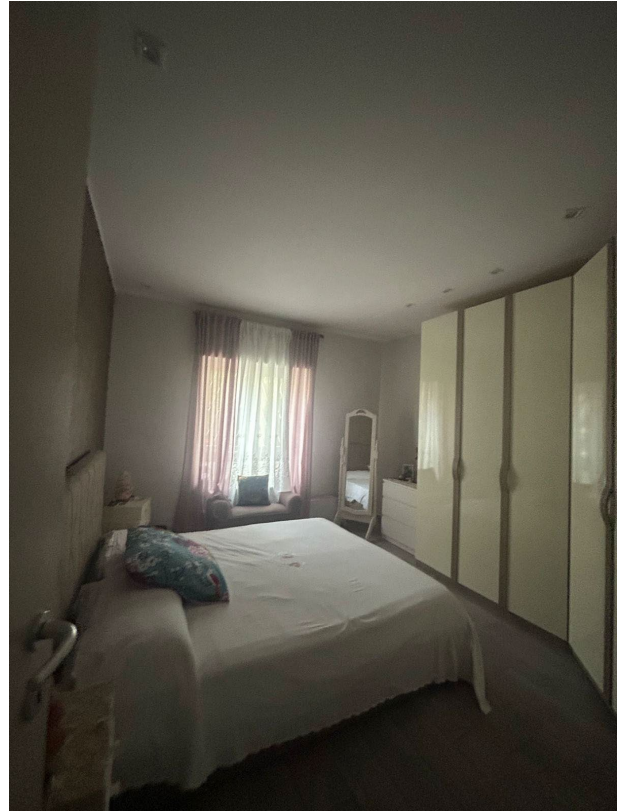

Figura 12 - Cantina

Messina, 03/10/2025

Il CTU
Ing. Francesco Triolo
Matric. 2003
MESSINA - OTTO

