

# TRIBUNALE DI MESSINA

## Ufficio Esecuzioni Immobiliari

### ESECUZIONE IMMOBILIARE N. 35/2024

#### DOCUMENTAZIONE FOTOGRAFICA

PARTE RICORRENTE	CONTROPARTE (Debitore)
OMISSIS	OMISSIS

**OGGETTO:** Procedimento di Esecuzione Immobiliare n 35/2024  
R.G.Es.Imm. Tribunale di Messina

**GIUDICE ESECUTORE:** Dott.ssa Maria Carmela D'Angelo

**C.T.U.:** Ing. Maria Garufi

**BENE OGGETTO DI PIGNORAMENTO:**

- Immobile sito in Giardini Naxos (Me) in via Porticato n.2 scala A piano T e censito in catasto al Foglio 8 Particella 467 Sub. 92





*Figura 1 - Prospetto Est e portone di accesso alla scala condominiale*



*Figura 2 - Prospetto Nord*





*Figura 3- Balcone soggiorno chiuso*



*Figura 4 – Corte esterna*



*Figura 5 - Scale di accesso sottobalcone*

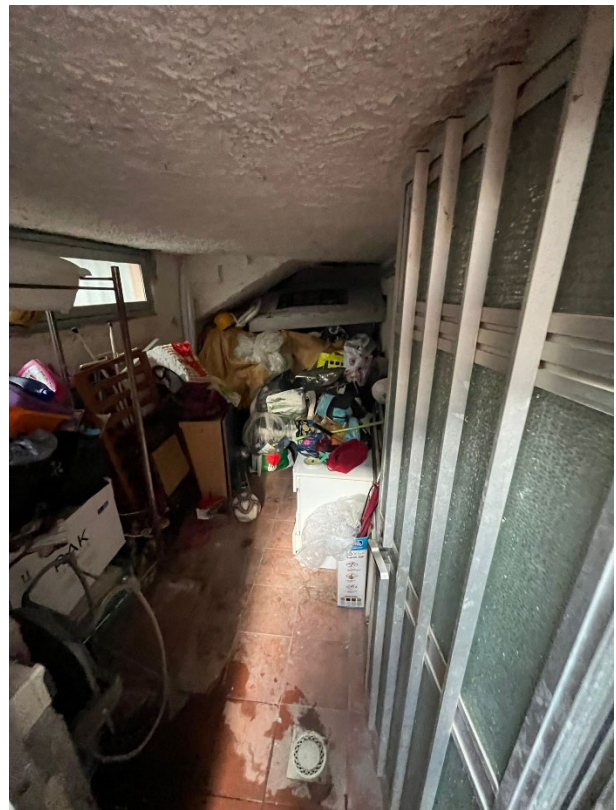

*Figura 6 - Locale deposito ricavato nel sottobalcone*





Figura 7 - Soggiorno-angolo cottura



Figura 8 - Corridoio e bagno

Messina 20/02/2025

Il CTU  
Ing. Maria Garufi

