

**Agenzia del Territorio
CATASTO FABBRICATI
Ufficio Provinciale di
Milano**

Dichiarazione protocollo n. MI0178592 del 18/03/2004

Planimetria di u.i.u. in Comune di Pioltello

Via Bolivia

civ. SNC

Identificativi Catastali:

Sezione:

Foglio: 9

Particella: 405

Subalterno: 705

Compilata da:
Caseri Vincenzo

Iscritto all'albo:
Geometri

Prov. Bergamo

N. 2835

Scheda n. 1

Scala 1:200

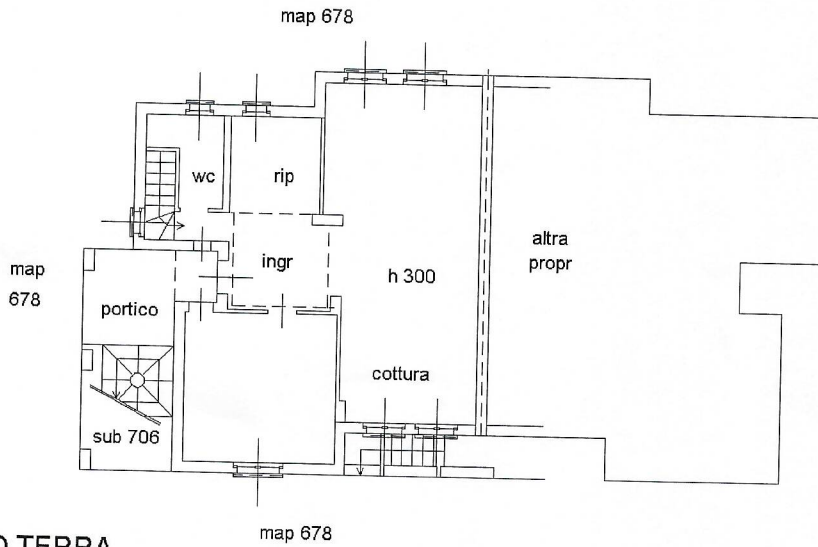

PIANO TERRA

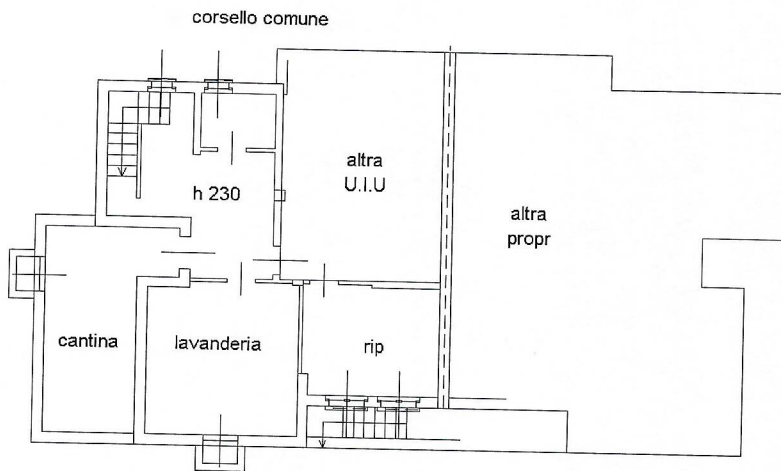

PIANO INTERRATO



Catasto dei Fabbricati - Situazione al 03/07/2025 - Comune di PIOLTELLO(G686) - < Foglio 9 - Particella 405 - Subalterno 705 >
VIA BOLIVIA n. SNC Piano T-SI

Ultima planimetria in atti

Data: 03/07/2025 - n. T161795 - Richiedente: CRTFNC75R54A859W

Totale schede: 1 - Formato di acquisizione: A4(210x297) - Formato stampa richiesto: A4(210x297)

planimetria catastale fg. 9_map. 405_sub. 4

BENE 2

MODULARIO
F. - Col. S. T. - 315



MINISTERO DELLE FINANZE
DIREZIONE GENERALE DEL CATASTO E DEI SERVIZI TECNICI ERARIALI

MOD. B (Nuovo Catasto Edilizio Urbano)

Lire
15

NUOVO CATASTO EDILIZIO URBANO

(R. DECRETO-LEGGE 13 APRILE 1939, N. 652)

Planimetria dell'immobile situato nel Comune di PIOLTELLO Via BOLIVIA
Ditta LAZZARI FRANCESCO S.A. LIMITO (MI) R. 11/11/32 LAZZARI GIOVANNI S.A. LIMITO (MI) R. 11/11/32 MARTINELLI VIRGINIA S.A. CASTELGABBIONE
Allegata alla dichiarazione presentata all'Ufficio Tecnico Erariale di MILANO (CA) R. 21/2/32 MARTINELLI TERESA S.A. CARAVIGLIO
[OG] R. 18/11/1934

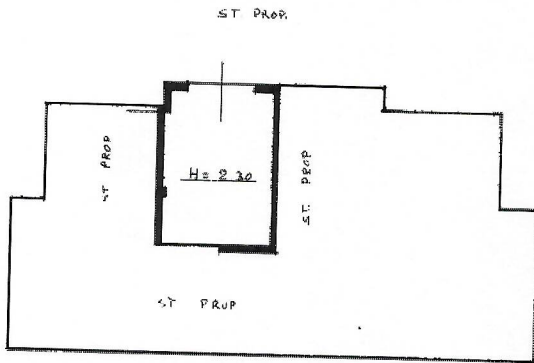

PIANO SEMINTERRATO

MAPP 29 F

F 9

Part. 3143
F. 9
Mapp. 29 F
S. 9

ORIENTAMENTO



SCALA DI 1:200

SPAZIO RISERVATO PER LE ANNOTAZIONI D'UFFICIO

DATA
PROT. N°

17 SEI 1974



974

Compilata dal CEM. RATTI VITTORIO
(Titolo, nome e cognome del tecnico)

Iscritto all'Albo de GEOMETRI 4486
della Provincia di MILANO

DATA 10/9/1974

Firma: Ratti Vittorio

Catasto dei Fabbricati - Situazione al 03/07/2025 - Comune di PIOLTELLO(G686) - < Foglio 9 - Particella 405 - Subaltemo 4 >
VIA BOLIVIA Piano S1

Ultima planimetria in atti

planimetria catastale fg. 9_map. 405_sub. 5

BENE 3

MODULARIO
F. - Cat. S. T. - 219



MINISTERO DELLE FINANZE
DIREZIONE GENERALE DEL CATASTO E DEI SERVIZI TECNICI ERARIALI

Mod. B (Nuovo Catasto Edilizio Urbano)

NUOVO CATASTO EDILIZIO URBANO

Lire
15

(R. DECRETO-LEGGE 12 APRILE 1930, N. 652)

Planimetria dell'immobile situato nel Comune di PIOLTELLO Via BOLIVIA
Ditta LAFELARI FRANCESCO s.a. LITTO (MI) IR 11/1/32 LAZZARINI GIOVANNI s.a. LITTO (MI) IR 1/2/32 MARTINELLI VIRGINIA s.a. CASTELCABBIANO
Allegata alla dichiarazione presentata all'Ufficio Tecnico Erariale di MILANO (CA) IR 21/2/32 MARTINELLI TERESA s.a. CARAVAGGIO
(CG) IR 18/11/32

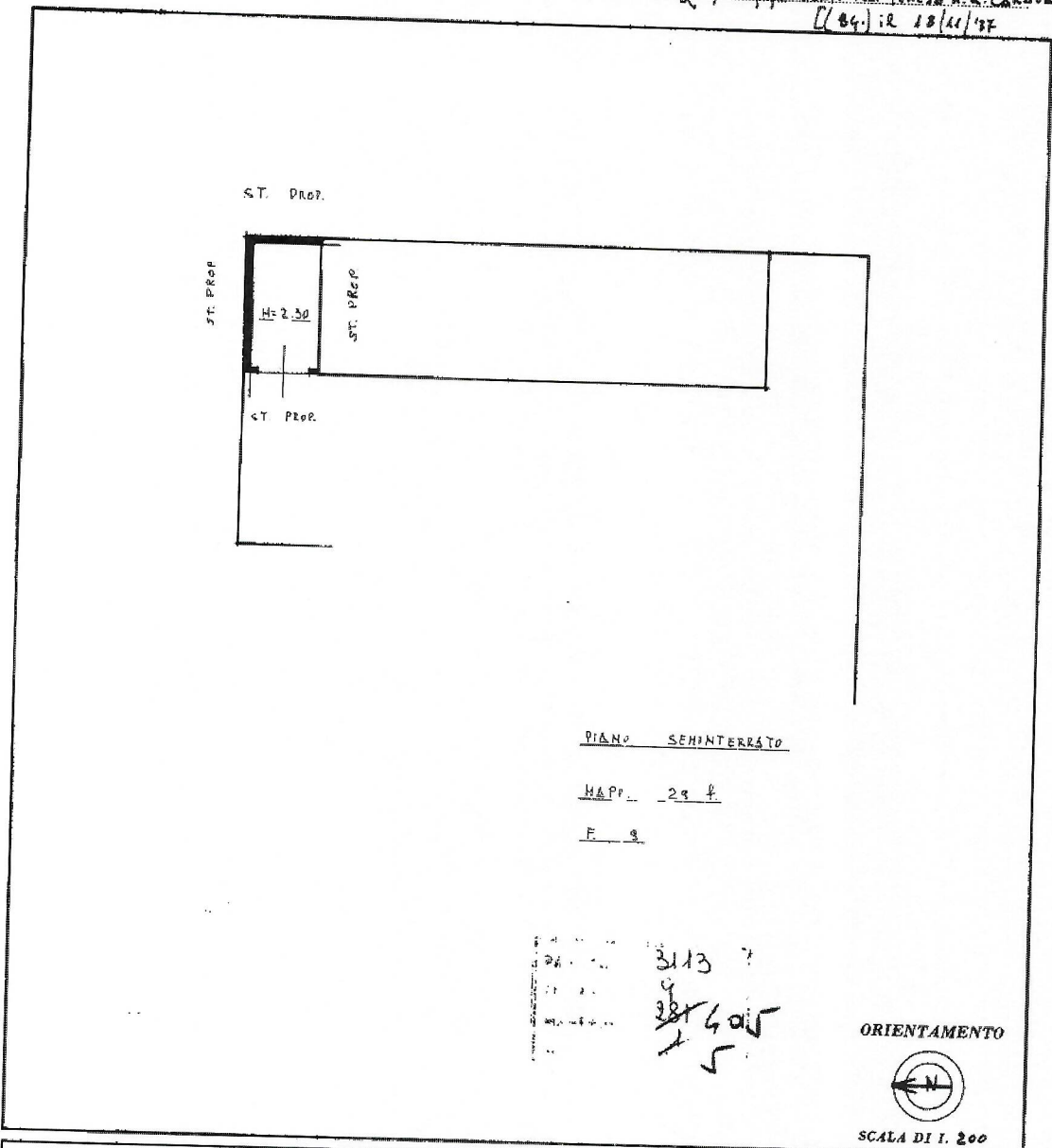

SPAZIO RISERVATO PER LE ANNOTAZIONI D'UFFICIO

DATA **07 SET 1974**

PROT. N°

1974

Compilata dal GEOM. RATTI VITTORIO
(Titolo, nome e cognome del tecnico)

Iscritto all'Albo de GEOMETRI 4485
della Provincia di MILANO

DATA 10/9/1974

Firma: Ratti Vittorio

Catasto dei Fabbricati - Situazione al 03/07/2025 - Comune di PIOLTELLO(G686) - < Foglio 9 - Particella 405 - Subalterno 5 >
VIA BOLIVIA Piano S1

Ultima planimetria in atti

planimetria catastale fg. 9_map. 405_sub. 6

BENE 4

MODULARIO
F. - Cat. S. T. - 315



MINISTERO DELLE FINANZE
DIREZIONE GENERALE DEL CATASTO E DEI SERVIZI TECNICI ERARIALI

Mod. B (Nuovo Catasto Edilizio Urbano)

NUOVO CATASTO EDILIZIO URBANO

Lire
15

(R. DECRETO-LEGGI 31 APRILE 1938, N. 417)

Planimetria dell'immobile situato nel Comune di PIOLTELLO Via BOLIVIA
Ditta LAZZARI FRANCESCO u.a. LIMITO (MI) R. 11/11/32 LAZZARI GIOVANNI u.a. LIMITO (MI) R. 1/7/34 MARTINELLI VIRGINIA u.a. CASTELGABBIANO
Allegata alla dichiarazione presentata all'Ufficio Tecnico Erariale di MILANO (CP) R. 22/2/35 MARTINELLI TERESA u.a. CARAVAGGIO (BG)
[R. 18/11/54]

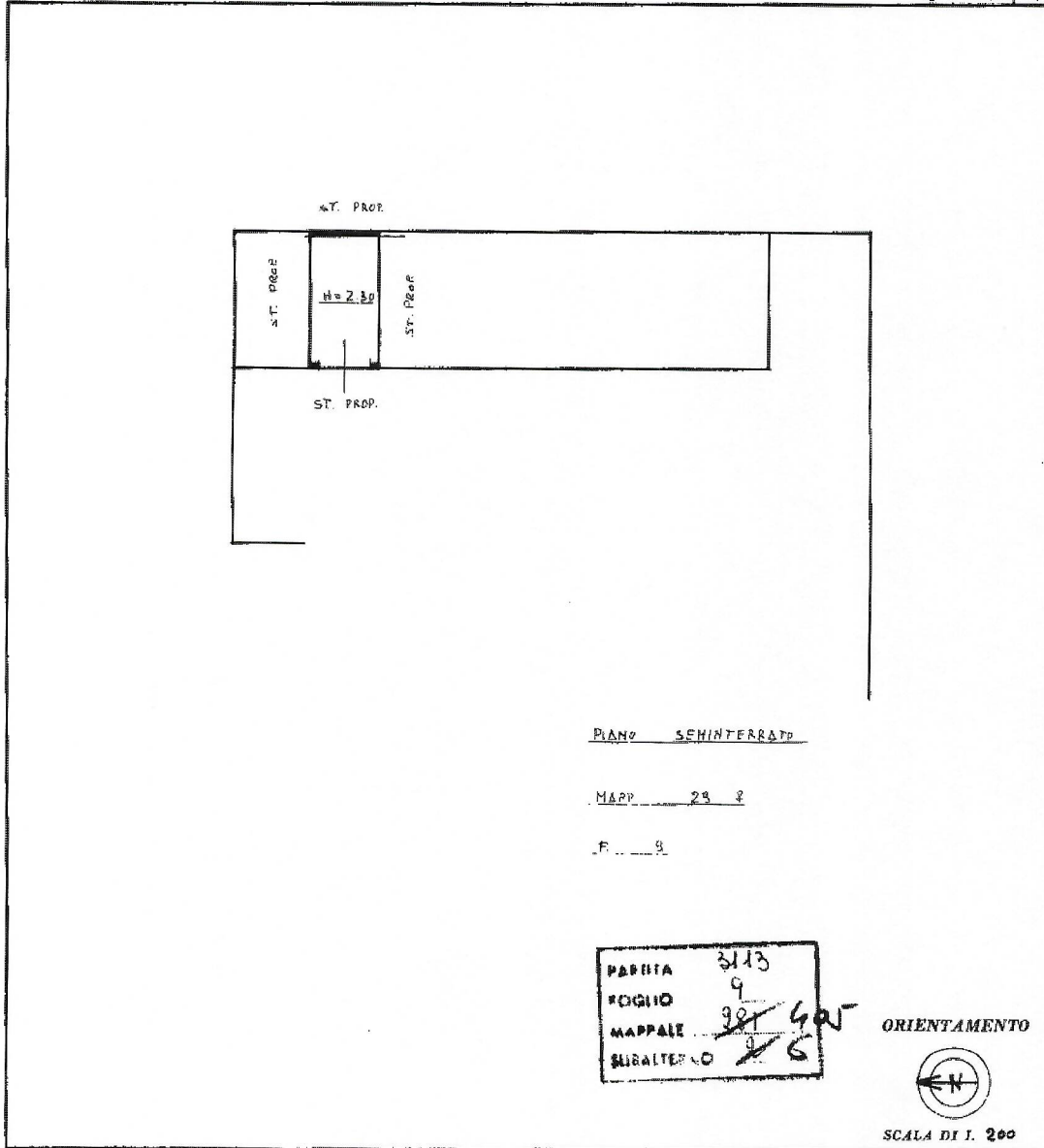

SPAZIO RISERVATO PER LE ANNOTAZIONI D'UFFICIO

DATA **17 SET. 1974**

PROT. N°

Compilata dal GEOM. RATTI VITTORIO
(Titolo, nome e cognome del tecnico)

Iscritto all'Albo de GEOMETRI 4485
della Provincia di MILANO

DATA 10/9/1974

Firma: Ratti Vittorio

Catasto dei Fabbricati - Situazione al 03/07/2025 - Comune di PIOLTELLO(G686) - < Foglio 9 - Particella 405 - Subalterno 6 >
Lipari 01
VIA BOLIVIA Piano S1

Ultima planimetria in atti

planimetria catastale fg. 9_map. 405_sub. 701

BENE 5

MODULARIO
F. rig. rend. 497



MINISTERO DELLE FINANZE
DIREZIONE GENERALE DEL CATASTO E DEI SS.TT.EE
CATASTO EDILIZIO URBANO (RDL 13-4-1939, n. 652)

MOD. **BN** (CEU)

LIRE
500

Planimetria di u.i.u. in Comune di **PIOTTELLO** via **BOLIVIA** civ. **20**

PIANO SEMINTERRATO

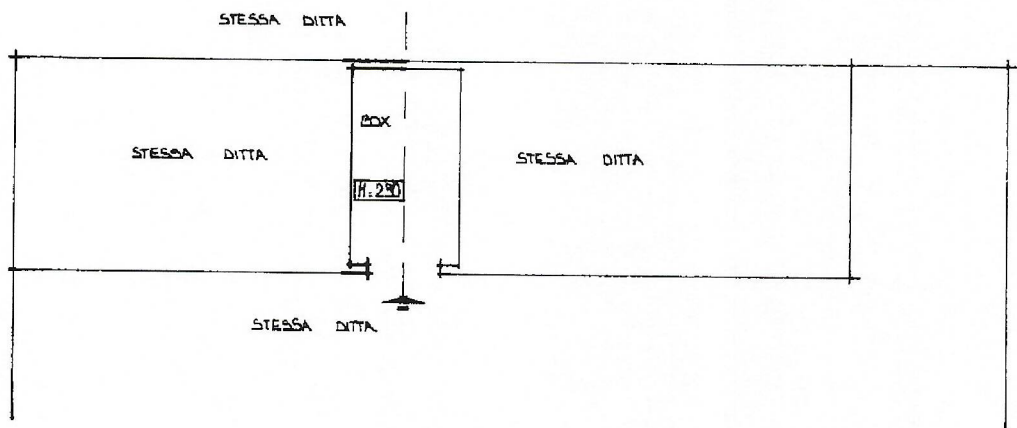

ORIENTAMENTO

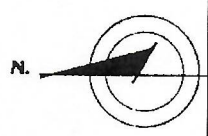

SCALA DI 1: 200

unau 01
Catasto dei Fabbricati - Situazione al 03/07/2025 - Comune di PIOTTELLO(G686) - < Foglio 9 - Particella 405 - Subalterno 701 >
VIA BOLIVIA n. 20 Piano S1

Dichiarazione di N.C.
Denuncia di variazione

Compilata dal **GEOMETRA SALA**
(Titolo **GEOMETRA EDIM**)

RISERVATO ALL'UFFICIO



Identificativi catastali: Data: 03/07/2025 - n. T161799 - Richiedente: CRTFNC75R54A859W
Formato di acquisizione: A4 (210x297) - n. 405 sub. 701