

MODULARIO  
F. - Cat. S. T. - 315



MINISTERO DELLE FINANZE  
DIREZIONE GENERALE DEL CATASTO E DEI SERVIZI TECNICI ERARIALI

Mod. B (Nuovo Catasto Edilizio)

Lire  
50

# NUOVO CATASTO EDILIZIO URBANO

(R. DECRETO-LEGGE 13 APRILE 1989, N. 652)

Planimetria di PALERMO Via PAOLO AMATO N° 10  
Ditta [REDACTED]  
Allegata alla dichiarazione presentata all'Ufficio Tecnico Erariale di PALERMO

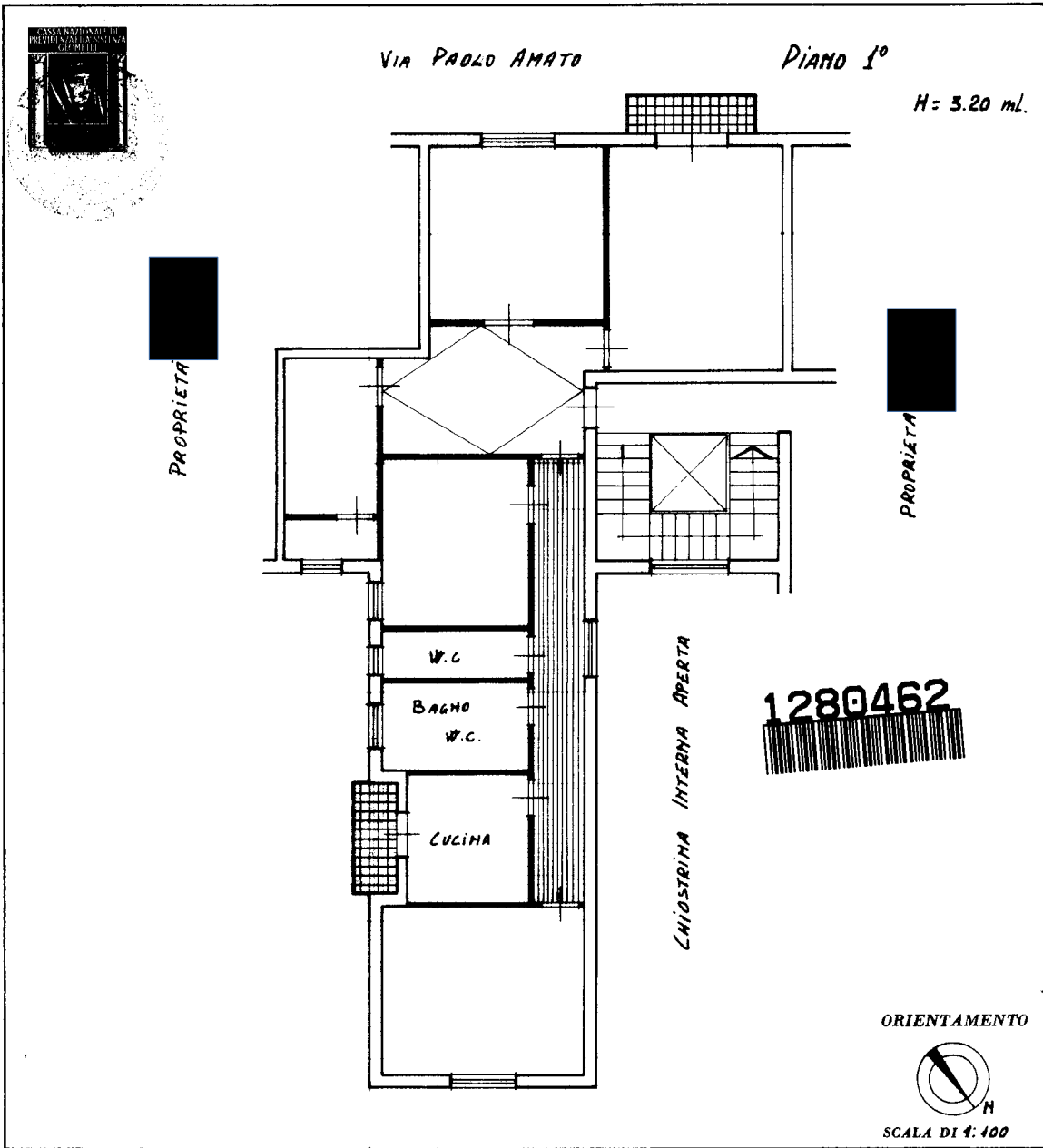

SPAZIO RISERVATO PER LE ANNOTAZIONI D'UFFICIO

DATA PROT. N°	
	11288

Compi [REDACTED]  
Iscritt [REDACTED]  
della [REDACTED]  
DATA [REDACTED]  
Firma: [REDACTED]

10 metri

Catasto dei Fabbricati - Situazione al 11/07/2023 - Comune di PALERMO(G273) - < Foglio 51 - Particella 1638 - Subalterno 42 >  
VIA PAOLO AMATO n. 10 Interno 4 Piano 1

Ultima planimetria in atti