

MODULARIO
F. - Catasto - 431



MINISTERO DELLE FINANZE
DIPARTIMENTO DEL TERRITORIO

Mod. EP/1 CEU

Ufficio Tecnico Erariale di FROSINONE

ELABORATO PLANIMETRICO

Pag. n. 1 di 3

Ubicazione e riferimenti catastali dell'immobile		
Comune <u>FROSINONE</u>	C.T. Sez. Fgl. <u>1</u> Mapp. <u>227</u>	
Via/ Prata <u>COLLE COTTORINO</u> n. <u>S.N.C.</u>	C.E.U. Sez. Fgl. <u>1</u> Mapp. <u>227</u>	
ESTRATTO DI MAPPA	scala 1: <u>2000</u>	Tipo mappale n. <u>29718</u> del <u>04/12/1997</u>
		

L'elenco Poligrafico e Zucca dello Stato - P.Y.

Laboratorio Planimetrico - Catasto dei Fabbricati - Situazione al 10/09/2025 - Comune di FROSINONE(D810) - < Foglio 1 Particella 227 >

Riservato all'Ufficio Tecnico Erariale	L'operatore <u>Geo. [Signature]</u>
Protocollo <u>B03790/PP</u>	IL TECNICO <u>GEOM. SABELINCO</u>
Ultima planimetria in atti	<u>31-07-2004</u>
Sostituisce il presente mod. EP/1 prot.	<u>[Signature]</u>
Data presentazione: 02/08/1999 - Data: 10/09/2025 - n. T269964 - Richiedente: Telematico	
Totale schede <u>3</u> - Formato di acquisizione: A4(210x297) - Formato stampa richiesto: A4(210x297) - Fattore di scala non utilizzabile	



MODULARIO
F. - Catasto - 432



MINISTERO DELLE FINANZE
DIPARTIMENTO DEL TERRITORIO

Mod. EP/2 CEU

Ufficio Tecnico Erariale di FROSINONE

ELABORATO PLANIMETRICO

Pag. n. 2 di 3

Comune	Sezione	Foglio	Numero	Tipo mappale n.	del
<u>FROSINONE</u>		<u>1</u>	<u>227</u>	<u>29718</u>	<u>04/12/1997</u>

DIMOSTRAZIONE GRAFICA DEI SUBALTERNI ASSEGNATI

scala 1: 500

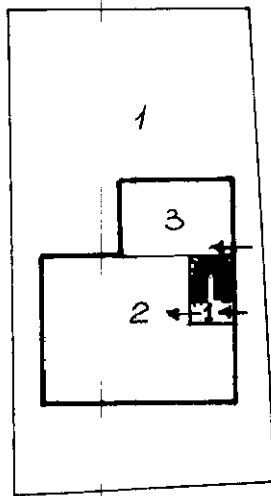

PIANO TERRA

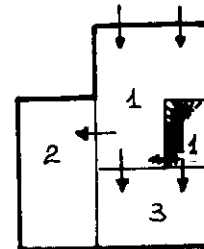

PIANO PRIMO SOTTOSTRADA

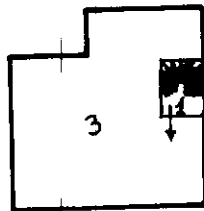

PIANO PRIMO

Istituto Poligrafico e Zecca dello Stato - P.V.

Elaborato Planimetrico - Catasto dei Fabbricati - Situazione al 10/09/2025 - Comune di FROSINONE(D810) - < Foglio 1 Particella 227 >

Riservato all'Ufficio Tecnico Erariale

L'operatore
Geom. ARCO

IL TECNICO
GEOM. SABITTO

Protocollo 9031PO/PP

31-07-1999
M. Sabatto
firma

Sostituisce il presente mod. EP/2 prot.

Data presentazione: 02/08/1999 - Data: 10/09/2025 - n. T269964 - Richiedente: Telematico

Totale schede: 3 - Formato di acquisizione: A4(210x297) - Formato stampa richiesto: A4(210x297) - Fattore di scala non utilizzabile

Ultima planimetria in atti

Data presentazione: 02/08/1999 - Data: 10/09/2025 - n. T269964 - Richiedente: Telematico

**MINISTERO DELLA FINANZE
DIPARTIMENTO DEL TERRITORIO**

Ufficio Tecnico Erariale.....FROSINONE.....

ELABORATO PLANIMETRICO

ELENCO DEI SUBALTERNI ASSEGNATI

Pag. n. 3 di 3

Comune		Sezione	Foglio	Numero	Tipo mappale n.			del	
FROSINONE			1	227	29718	04-12-1997			
Numero	Sub	UBICAZIONE Via-piazza			N. civico	piano	scala	int.	DESCRIZIONE
227	1	VIA COLLE COTTORINO			SNC	T-1-S1			BENI COMUNI NON CENSI- BILI, CORTE AL P.T., C.I. E C.T. AL P. S1 E SCALA AI P. T-1 E S1, AI SUB. 2 E 3, IN CORSO DI COSTRUZIONE
227	2	VIA COLLE COTTORINO			SNC	T			APPARTAMENTO AL P. T. CON GARAGE ESCLUSIVO AL P. S1, IN CORSO DI COSTRUZIONE.
227	3	VIA COLLE COTTORINO			SNC	T-1			APPARTAMENTO AI PIANI T E 1, CON GARAGE ESCLUSIVO AL P. S1, IN CORSO DI COSTRUZIONE.

Riservato all'Ufficio Tecnico Erariale

Protocollo.....

303790/PP

Sostituisce il precedente mod. EP/3 prot.....

Ultima planimetria in atti
Annullato o sostituito dal mod. EP/3 prot.....

Operatore
Geom. *ANTONISTA*

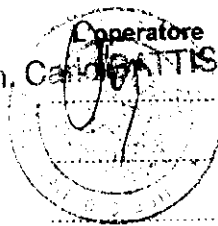

IL TECNICO

Geom. Marco Sabetto

28-07-1999



Foglio 1 Particella 227 - Comune di FROSINONE (D810) - Situazione al 10/09/2025 - Catasto dei Fabbricati - Elaborato Planimetrico

ACCERTAMENTO DELLA PROPRIETA' IMMOBILIARE URBANA ELENCO DEI SUBALTERNI ASSEGNATI

Comune FROSINONE	Sezione	Foglio 1	Particella 227	Tipo mappale	del:
---------------------	---------	-------------	-------------------	--------------	------

Sub	UBICAZIONE via/piazza	n.civ	Piani	Scala	Int	DESCRIZIONE
1						Immobile Soppresso
2						Immobile Soppresso
3						Immobile Soppresso
4	VIA COLLE COTTORINO	110	T-1			ABITAZIONI IN VILLINI

Visura telematica

Elenco immobili fabbricati

Situazione degli atti informatizzati al 10/09/2025

Dati della richiesta: **siti nel comune di FROSINONE (D810) (FR) Foglio 1 Particella 227**

Immobili 4.

**Dati identificativi****Dati di classamento****Indirizzo**

	Dati identificativi	Dati di classamento	Indirizzo
1	Foglio 1 Part. 227 Sub. 1 Partita Unita' immobiliare soppressa		
2	Foglio 1 Part. 227 Sub. 2 Partita Unita' immobiliare soppressa		
3	Foglio 1 Part. 227 Sub. 3 Partita Unita' immobiliare soppressa		
4	Foglio 1 Part. 227 Sub. 4	Zona censuaria 2 Categoria A/7 ^a) Classe 3 Consistenza 14 vani Rendita Euro 1843,75	VIA COLLE COTTORINO n. 110 Piano T-1

*Visura telematica**Legenda**a) A/7: Abitazioni in villini*