

ALL. 7 RGE n. 800/2024

CORNAREDO – Via Rho n. 16/18

documentazione fotografica

>>LOTTO UNICO

foto scattate il giorno 29/11/2024



Viste esterne dell'immobile

n.b. in verde porzione del mapp. 57
NON oggetto della procedura di pignoramento



L'accesso

viste dell'accesso da via Rho
e del cortile al mappale 316



- CORPO A – Mappale 245
Unità piano rialzato e primo, con
cortile al mappale 316

Viste ingresso, angolo cottura, soggiorno al
piano rialzato



Viste locale al piano terreno
al mapp. 57 (**NON oggetto
di pignoramento**)

– unico accesso avviene
dal mapp. 245 (unità
pignorata)

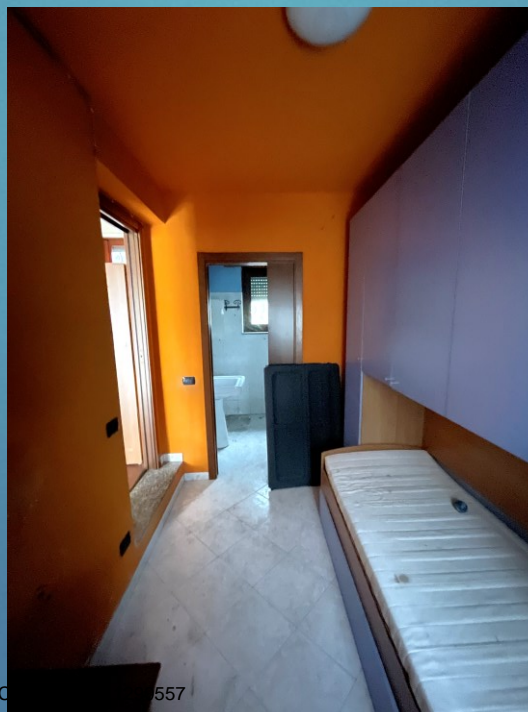

Viste camera
da letto al
piano primo





Servizio igienico al piano
terreno (mapp. 57 **NON**
oggetto di
pignoramento)



Servizio igienico al piano
primo (mapp. 245)





Dettagli impianti:
elettrico, citofono, caldaia,
termosifone



Problematiche:

- mapp. 57 sub. 702 superficie annessa al piano terra: superficie del servizio igienico e della camera al piano terreno non descritta sull'atto d'acquisto - vedi relazione -. La porzione di mappale 57 (ex vano scala) con accesso dal mapp. 245 non risulta di proprietà degli esecutati. Parimenti la porzione di giardino prospiciente la finestra della camera al piano terreno.

- bagno al piano primo

Servizio igienico al P1° non rappresentato sulla scheda catastale; antibagno non realizzato come da progetto

