

**Agenzia delle Entrate
CATASTO FABBRICATI
Ufficio Provinciale di
Bologna**

Dichiarazione protocollo n. BO0002074 del 10/01/2017

Planimetria di u.i.u. in Comune di Bologna

Viale Antonio Aldini

civ. 218

Identificativi Catastali:

Sezione:

Foglio: 228

Particella: 13

Subalterno: 86

Compilata da:

Iscritto all'albo:

Prov. Bologna

N.

Scheda n. 1

Scala 1:200

LATO PORTA
SARA GOZZA

LATO COLLINA

LATO VIALE ALDINI



PIANO TERRA (RIALZATO) H 3,00

SUB 85

////// porzione cantina interclusa
di ALTRA PROPRIETA (area 0,70x
3,70 metri)

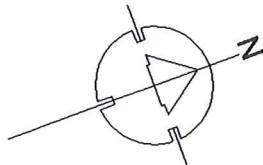

PIANO SEMINTERRATO H 2,40

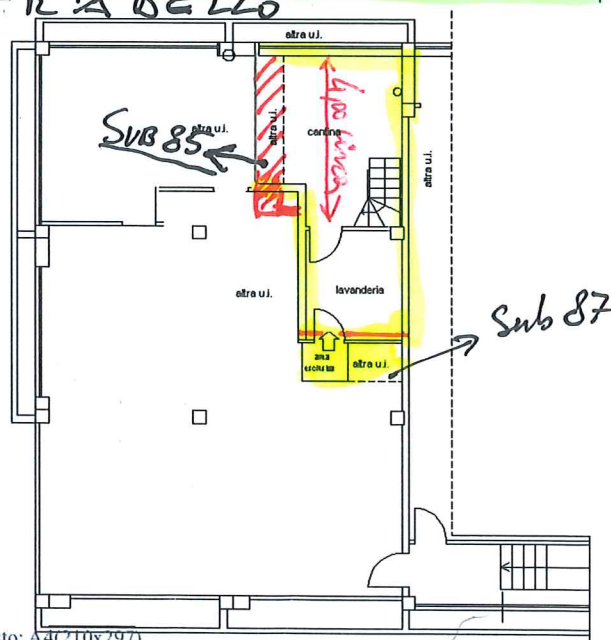

Ultima planimetria in atti

Data: 08/03/2024 - n. T295191 - Richiedente

Totale schede: 1 - Formato di acquisizione: A4(210x297) - Formato stampa richiesto: A4(210x297)

Catasto dei Fabbricati - Situazione al 08/03/2024 - Comune di BOLOGNA(A944) - Particella 13 - Subalterno 86 - VIALE ANTONIO ALDINI n. 218 B. 40137

E=1685400

1 Particella: 13

