

TRIBUNALE DI UDINE *esecuzione immobiliare n.60/2025*

LOTTO UNICO – UNITA' IMMOBILIARI COSTITUITE DA ABITAZIONI E TERRENI AD USO CORTE.

LOCALIZZAZIONE - BORDANO VIA Roma 52
COMUNE DI BORDANO F.M. N.8 p.c. 781 SUB.1 pp.cc.

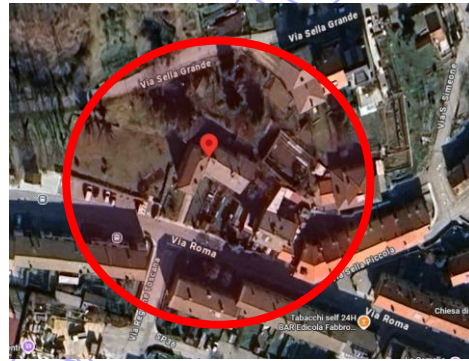

vista satellitare e vie di accesso



estratto dal foglio di mappa catastale n.8 del Comune di BORDANO

COVA

TRIBUNALE DI UDINE *esecuzione immobiliare n. 60/2025*

LOTTO UNICO – UNITA' IMMOBILIARI COSTITUITE DA ABITAZIONI E TERRENI AD USO CORTE.

PROSPETTI

Prospetto principale, vista area giardino e vista lato posteriore.

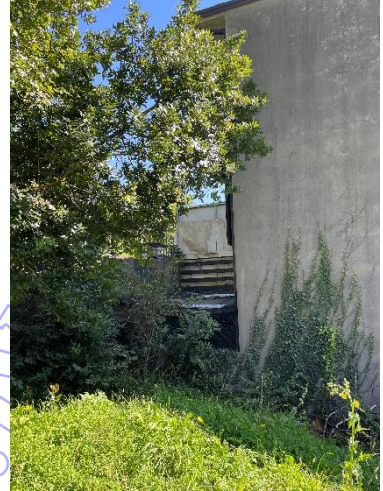

PIANO TERRA

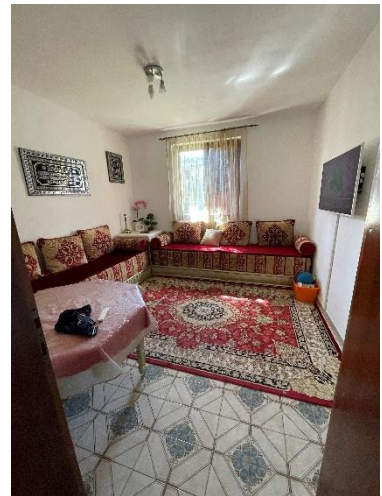

TRIBUNALE DI UDINE *esecuzione immobiliare n. 60/2025*

LOTTO UNICO – UNITA' IMMOBILIARI COSTITUITE DA ABITAZIONI E TERRENI AD USO CORTE.

PIANO TERRA



PIANO TERRA

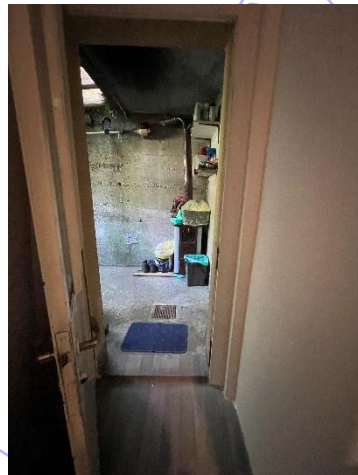

PIANO PRIMO





N=40300

E=33900

2-Mag-2025 9:26:10
Comune: (UD) BORDANO
Foglio: 8 All: A
Scala originale: 1:1000
Dimensione cornice: 267.000 x 189.000 m. Protocollo pratica T40665/2025

1 Particella: 781

MODULARIO
F. rig. rend. 487



MINISTERO DELLE FINANZE
DIREZIONE GENERALE DEL CATASTO E DEI SS.TT.EE.
CATASTO EDILIZIO URBANO (RDL 13-4-1939, n. 652)

MOD. **BM** (CEU)

LIRE
250

Planimetria di u.i.u. in Comune di BORDANO via ROMA civ. 52

PLANIMETRIA GENERALE

Rif. Tipo Mappale
n° 57234 del 26.06.1991

piano terra

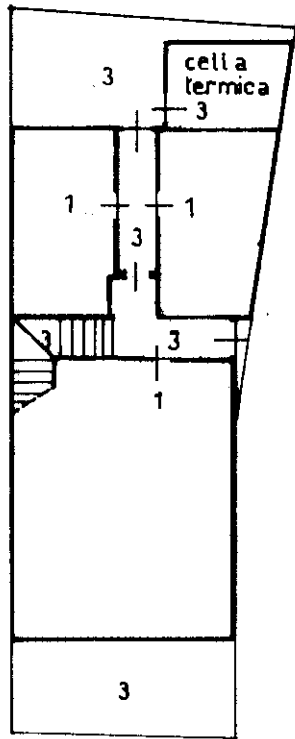

LEGENDA:

- 1-unita' abitativa al piano terra con camera al primo piano
- 2-unita' abitativa
- 3-beni comuni non censibili ai sub.1 e 2: ingresso, corridoio, vano scale, cella ter. corte.

primo piano

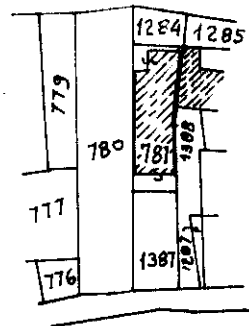
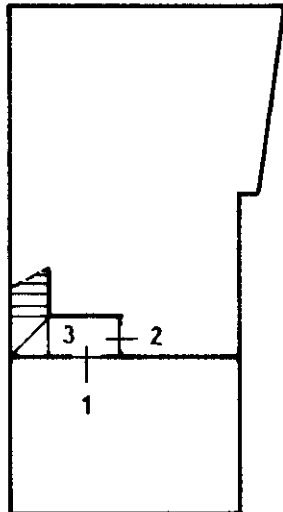

ESTRATTO DI MAPPA

Comune di Bordano
F. 8 mapp. 781
Scala 1 : 1000

ORIENTAMENTO



SCALA DI 1 : 200

Roma - Istituto Poligrafico e Zecca dello Stato - P.V.

Elaborazione Planimetrica - Catasto dei Fabbricati - Situazione al 02/05/2025 - Comune di BORDANO(A983) - < Foglio 8 Particella 781 >

Dichiarazione di N.C.
Denuncia di variazione

Compilata dal perito industriale.....
(Titolo, cognome e nome)

Vanni Picco

Data presentazione: 03/12/1991 - Data: 02/05/2025 - n. T39918 - Richiedente: Telematico
Totale schede: 8 Formato di acquisizione: A4(210x297) - Formato stampa richiesto: A4(210x297) - Fattore di scala non utilizzabile
F. 7.8.1 sub. 0000

iscritto all'albo dei periti
della provincia di UDINE n. 633
data 22.10.1991 Firma [Signature]

RISERVATO ALL'UFFICIO

[Handwritten notes]

MODULARIO
F. - rig. rend. - 497



MINISTERO DELLE FINANZE
DIREZIONE GENERALE DEL CATASTO E DEI SERVIZI TECNICI ERARIALI

MOD. B (Nuovo Catasto Edilizio Urbano)

Lire
100

NUOVO CATASTO EDILIZIO URBANO

(R. DECRETO-LEGGE 13 APRILE 1939, N. 652)

Planimetria dell'immobile situato nel Comune di Bordano Via Roma 52

Ditta ***** DATO OSCURATO *****

Allegata alla dichiarazione presentata all'Ufficio Tecnico Erariale di UDINE

sub. 1

FOGLIO 8
ESTRATTO DI MAPPA
scala 1:1000

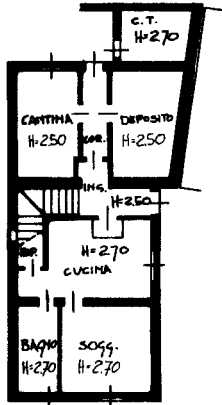
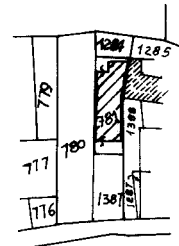

PIANO TERRA

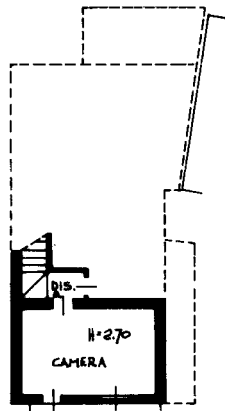

PRIMO PIANO

VANI IN COMUNE SUB.1-SUB.2

- PIANO TERRA : - INGRESSO
- CORRIDOIO
- C. T.
- SCALA
- PIANO PRIMO : - DIS. a

ORIENTAMENTO



SCALA DI I. 200

SPAZIO RISERVATO PER LE ANNOTAZIONI D'UFFICIO

DATA
PROT. N°

907/1991

19/10/1991

Compilata dal PERITO INDUSTRIALE
Picco VANCI

Iscritto all'Albo dei PERITI INDUSTRIALI
della Provincia di UDINE

DATA 22-10-1991

Firma: *[Signature]*

Inquadro 01
Catasto dei Fabbricati - Situazione al 02/05/2025 - Comune di BORDANO(A983) - < Foglio 8 - Particella 781 - Subalterno 1 >
VIA ROMA n. 52 Piano T-1