

Documentazione fotografica Lotto 2



riprese esterne dell'immobile ove è  
ubicata l'unità in oggetto





vista nord da via dei Mulini



scale e cortile comuni



disimpegno comune piano primo



ingresso subalterno 505  
piano primo



zona cottura e  
soggiorno/letto



zona cottura  
e bagno



vista del soppalco  
piano secondo-sottotetto





zona sottotetto a sud

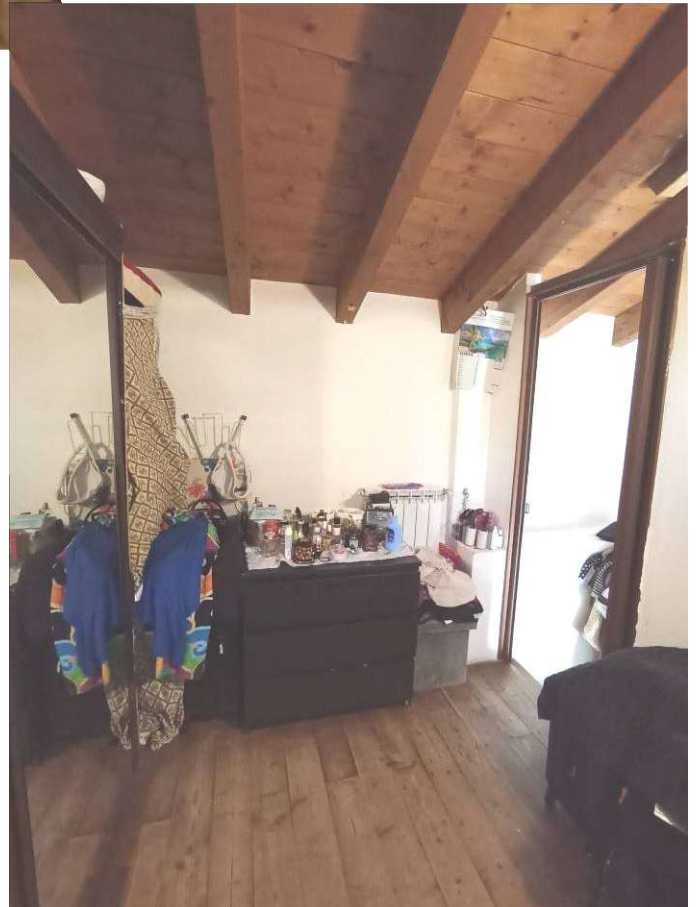



vista terreno da  
via Arcumeggia

vista terreno  
da via Roma

