

Documentazione fotografica Lotto 1



riprese esterne dell'immobile ove è
ubicata l'unità in oggetto





vista nord da via dei Molini



scale comuni



cortile comune



disimpegno comune piano primo



vista piano primo
subalterno 504



soggiorno/letto
e zona cottura



bagno, ripostiglio
e balcone

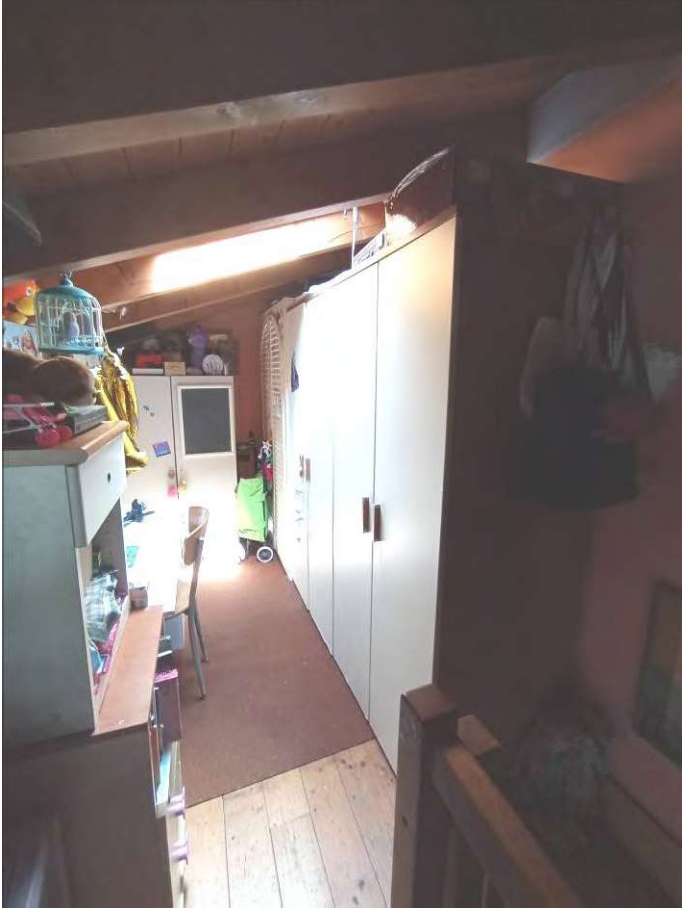

viste soppalco sottotetto
piano secondo



vista terreno da
via Arcumeggia



vista terreno da
via Roma