



Foto 1 – Vista stabile da Via Bainsizza



Foto 2 – Particolare accesso all'immobile



Foto 3 – Particolare ingresso



Foto 4 – Disimpegno

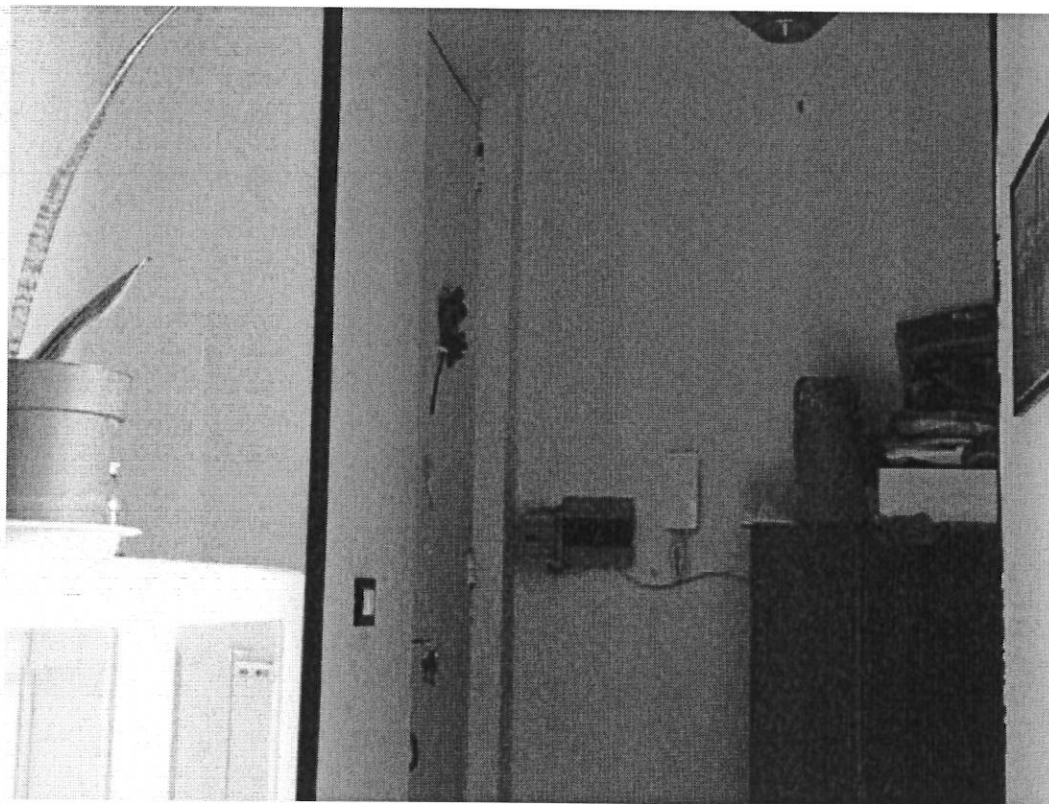

Foto 5 – Vista del soggiorno

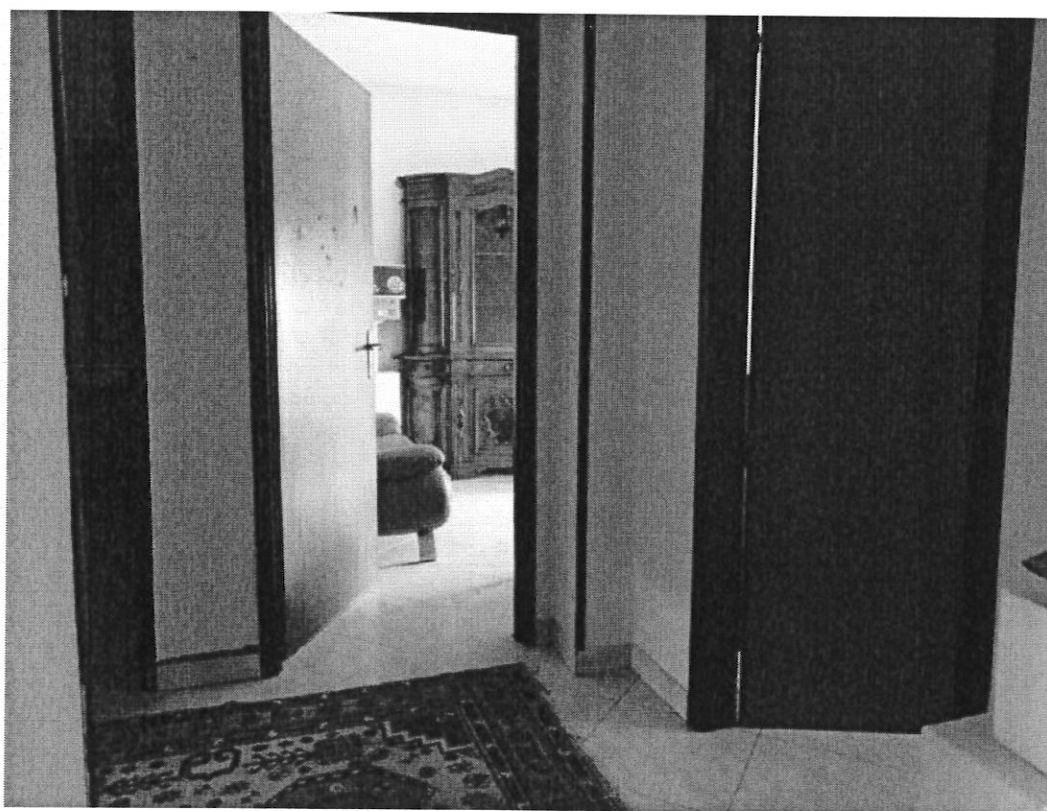

Foto 6 – Particolare de Condizionatore

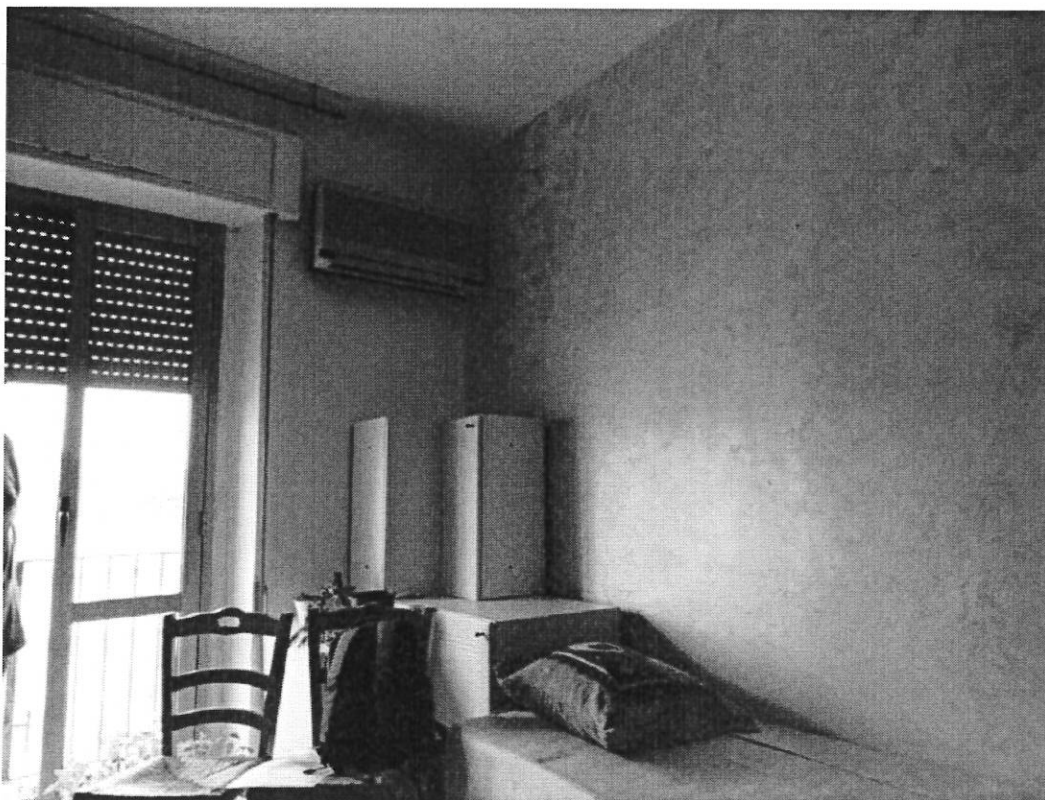

Foto 7 – Cucina

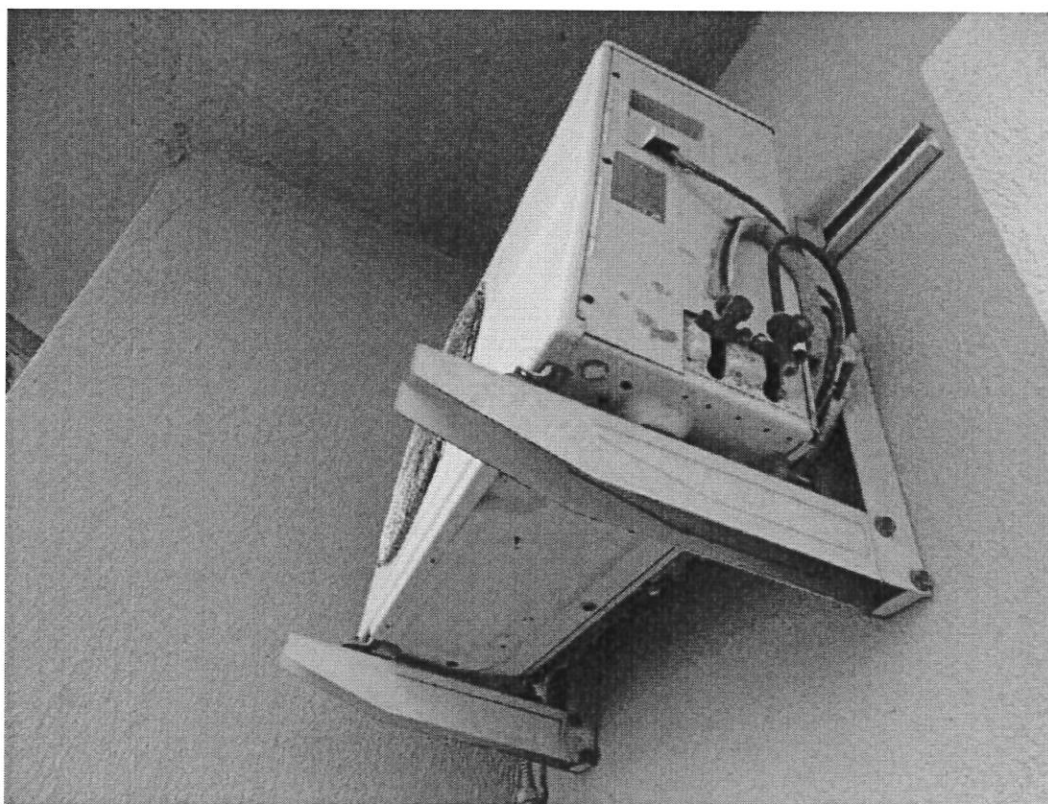

Foto 8 – Particolare della veranda e della caldaia



Foto 9 – Camera da letto

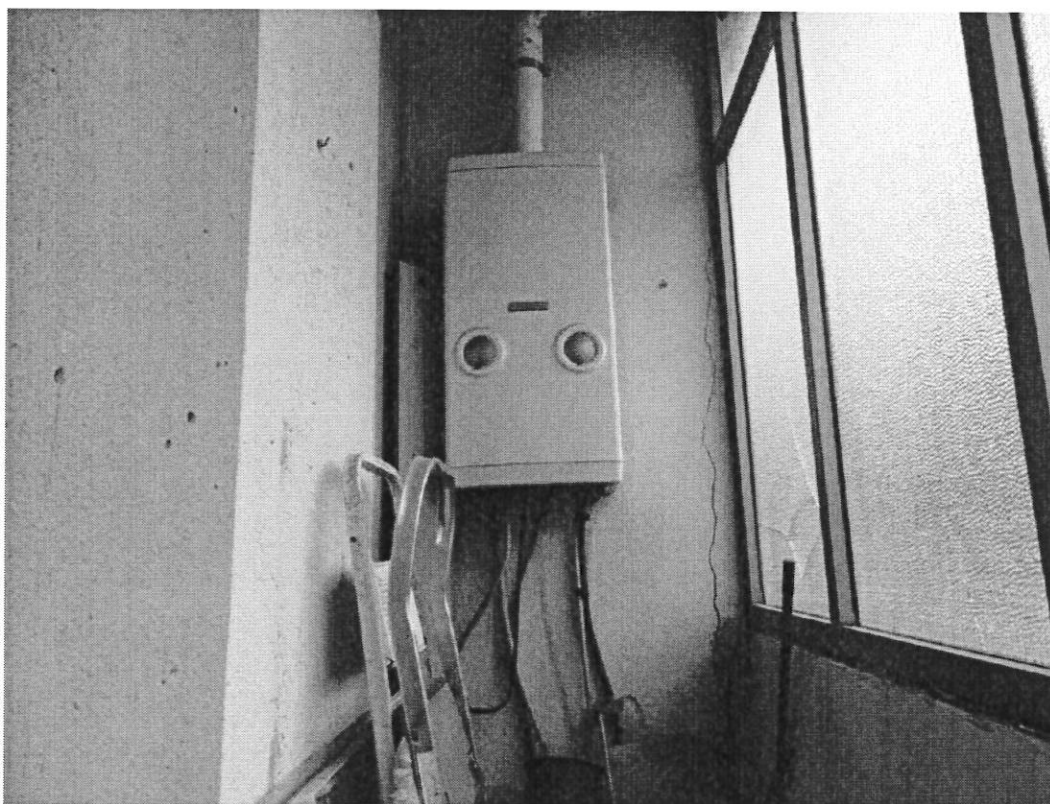

Foto 10 – Altra camera da letto



Foto 11 – Bagno

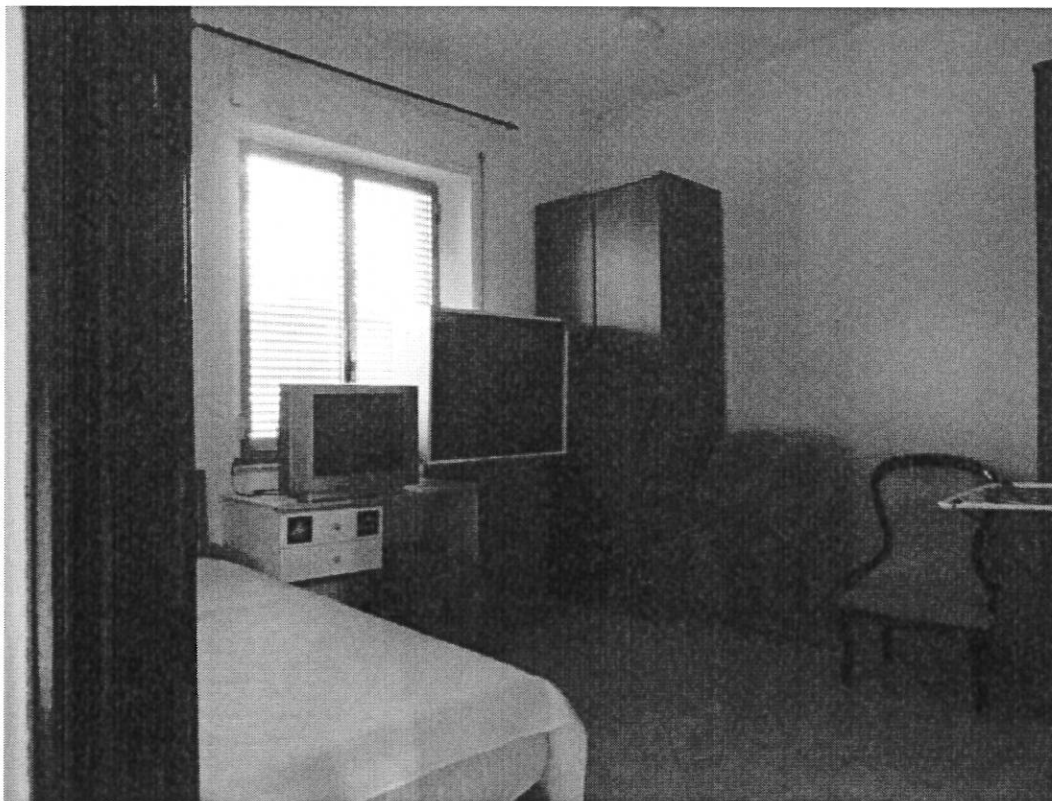

Foto 12 – Particolare de misuratore GAS con evidenza della sigillatura



Foto 13 – Particolare del contatore acqua



Foto 14 – Particolare condizionatore con evidenza della ventola danneggiata

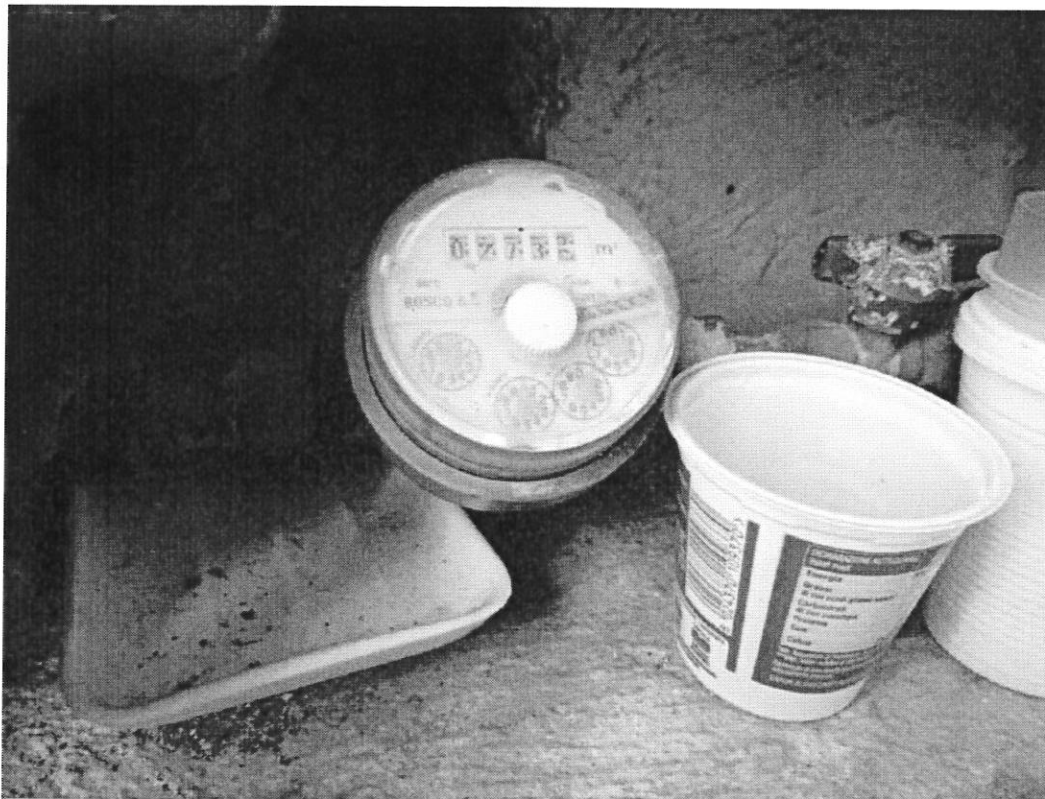

Foto 15 – Quadretto salvavita

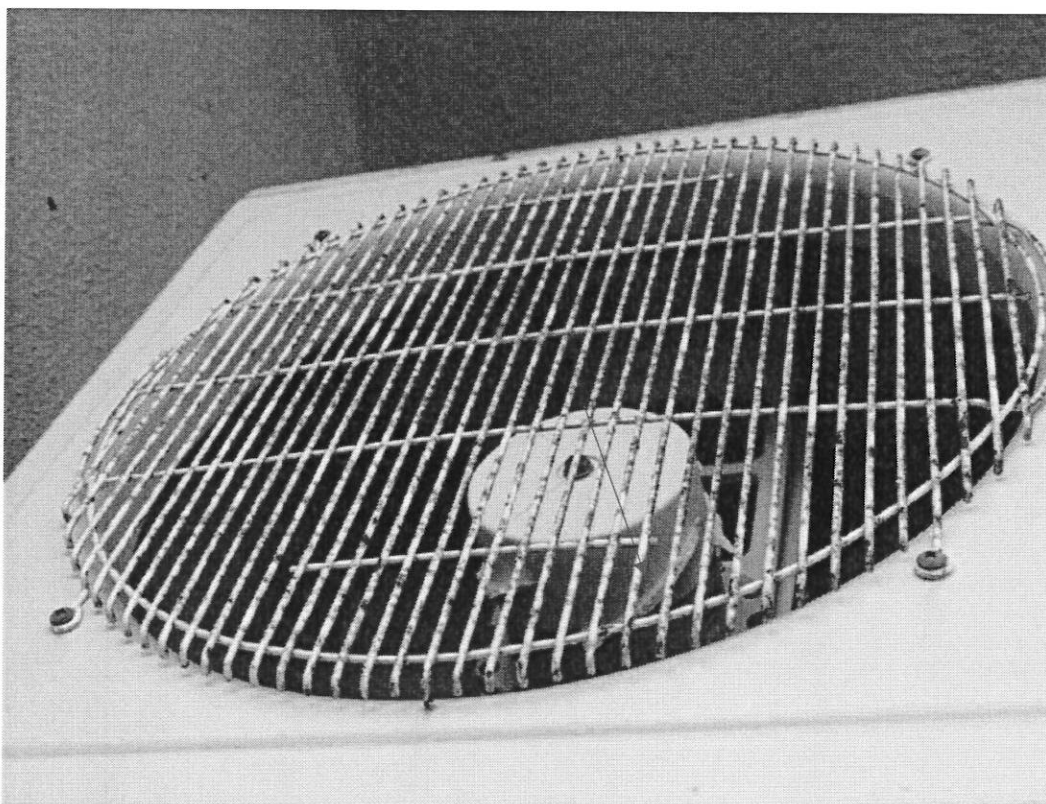

Foto 16 – Particolare sotto balcone e frontalino lato Via Bainsizza ammalorati

*All. 3 – Visura e
planimetria catastale*

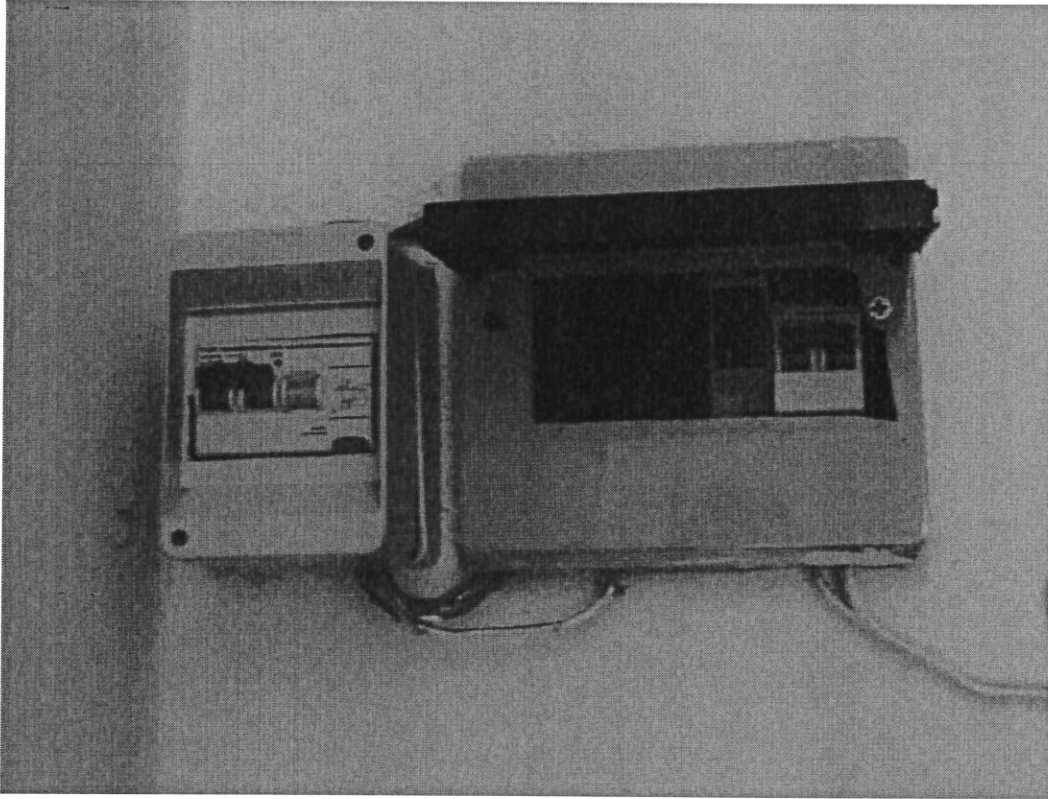
MODULARI
F. - Cat. S. T. - 315



MINISTERO DELLE FINANZE
DIREZIONE GENERALE DEL CATASTO E DEI SERVIZI TECNICI ERARIALI

Mod. B (Nuova Edizione Edilizio Urbano)

Lire
20

NUOVO CATASTO EDILIZIO URBANO

R. DECRETO LEGGE 12 APRILE 1976, N. 63

Planimetria dell'immobile situato nel Comune di **S. Maria** lotto **Bainsizza n.31**
Ditta **Demanio dello Stato**
Allegata alla dichiarazione presentata all'Ufficio Tecnico Erariale di **Catanzaro**

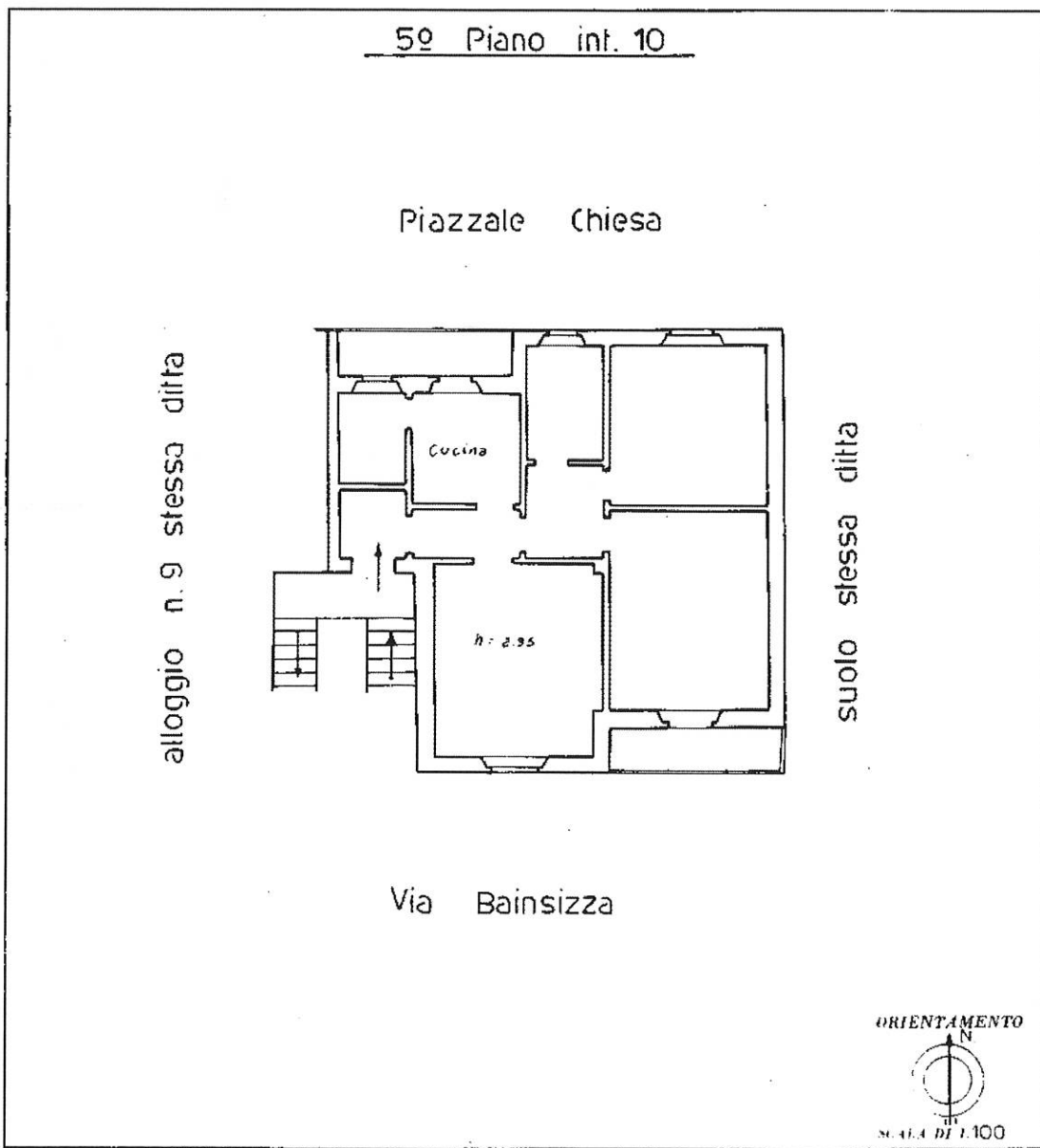

SPAZIO RISERVATO PER LE ANNOTAZIONI D'UFFICIO	
DATA	
PROG. N.	

Completata dal **GENIO CIVILE**
DI **CATANZARO**
Iscritta all'Albo de
della Provincia di
Data
Firma

INGEGNERE CAPO
DIRETTORE DELL'UFFICIO
Antonio Pisanelli

Catasto dei Fabbricati - Situazione al 06/08/2024 - Comune di CATANZARO(C352) - < Foglio 79 - Particella 676 - Subalterno 10 >
VIA BAINSIZZA n. 24 Interno 10 Piano 4
mapa 01

Ultima planimetria in atti

MODULARIO
F. - Cat. S. T. - 313



MINISTERO DELLE FINANZE
DIREZIONE GENERALE DEL CATASTO E DEI SERVIZI TECNICI ERARIALI

Mod. B (Nuovo Catasto Edilizio Urbano)

Lire
20

NUOVO CATASTO EDILIZIO URBANO

DECRETO LEGGE 12 APRILE 1998, N. 42

Planimetria dell'immobile situato nel Comune di **S. Maria** n. **Bainsizza n.31**
Ditta **Demanio dello Stato**
Allegata alla dichiarazione presentata all'Ufficio Tecnico Erariale di **Catanzaro**

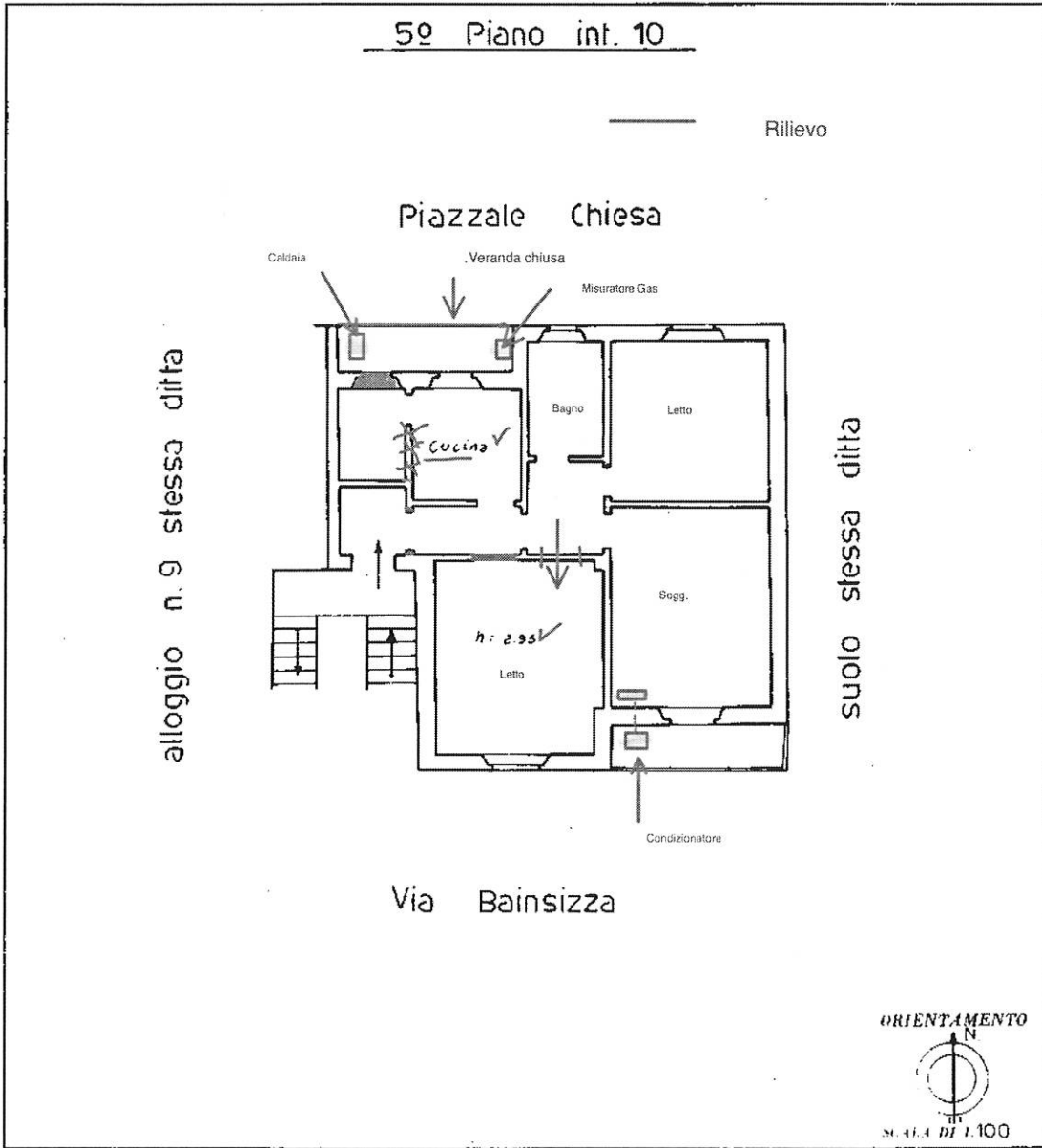

SPAZIO RISERVATO PER LE ANNOTAZIONI D'UFFICIO

DATA	
PROT. N°	

Completata dal **GENIO CIVILE**
di **CATANZARO**

Iscritto all'Albo della Provincia di **CATANZARO**

INGEGNERE CAPO
DIRETTORE DELL'UFFICIO
Antonio Pisanello

Interno 01

Catasto dei Fabbricati - Situazione al 06/08/2024 - Comune di CATANZARO(C352) - < Foglio 79 - Particella 676 - Subalterno 10 >
VIA BAINSIZZA n. 24 Interno 10 Piano 4

Ultima planimetria in atti