

TRIBUNALE CIVILE DI SPOLETO

R.G.N. 298/2023

PROMOSSA DA : ██████████

CONTRO : ██████████

Beni posti nel Comune di Foligno

Via Rinaldi n. 19

FOGLIO 203 PARTICELLA 163 SUB 13 – ABITAZIONE CON PERTINENZA



**Foto n. 1** – Inquadramento generale della zona oggetto di ubicazione del fabbricato interessato (All'interno del contorno celeste)





**Foto n. 2** – Vista dall’alto del fabbricato oggetto di ubicazione, con indicazione dell’unità immobiliare oggetto di stima (contorno rosso)



**Foto n. 3** – Vista particolare del portone d’ingresso condominiale





**Foto n. 4** – Vista del portoncino d'ingresso dell'abitazione



**Foto n. 5** – Vista dall'ingresso centrale dell'abitazione (vano 1 nell'elaborato grafico)





**Foto n. 6** – Vista d'insieme della camera (vano 2 nell'elaborato grafico)



**Foto n. 7** – Vista d'insieme della cucina (vano 3 nell'elaborato grafico)





**Foto n. 8** – Vista d’insieme della cucina (vano 4 nell’elaborato grafico)



**Foto n. 9** – Vista d’insieme della camera (vano 5 nell’elaborato grafico)



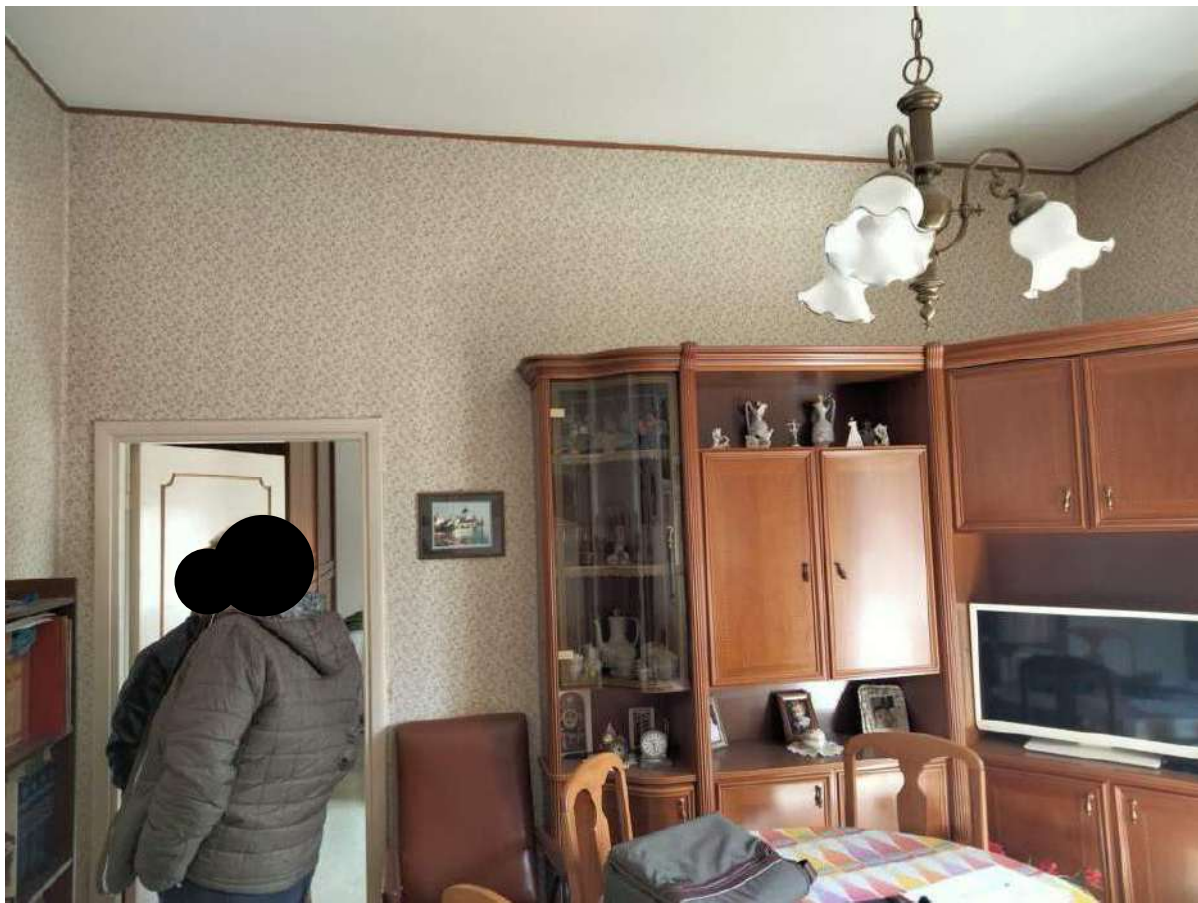

**Foto n. 10** – Vista particolare del soggiorno (vano 6 nell’elaborato grafico)

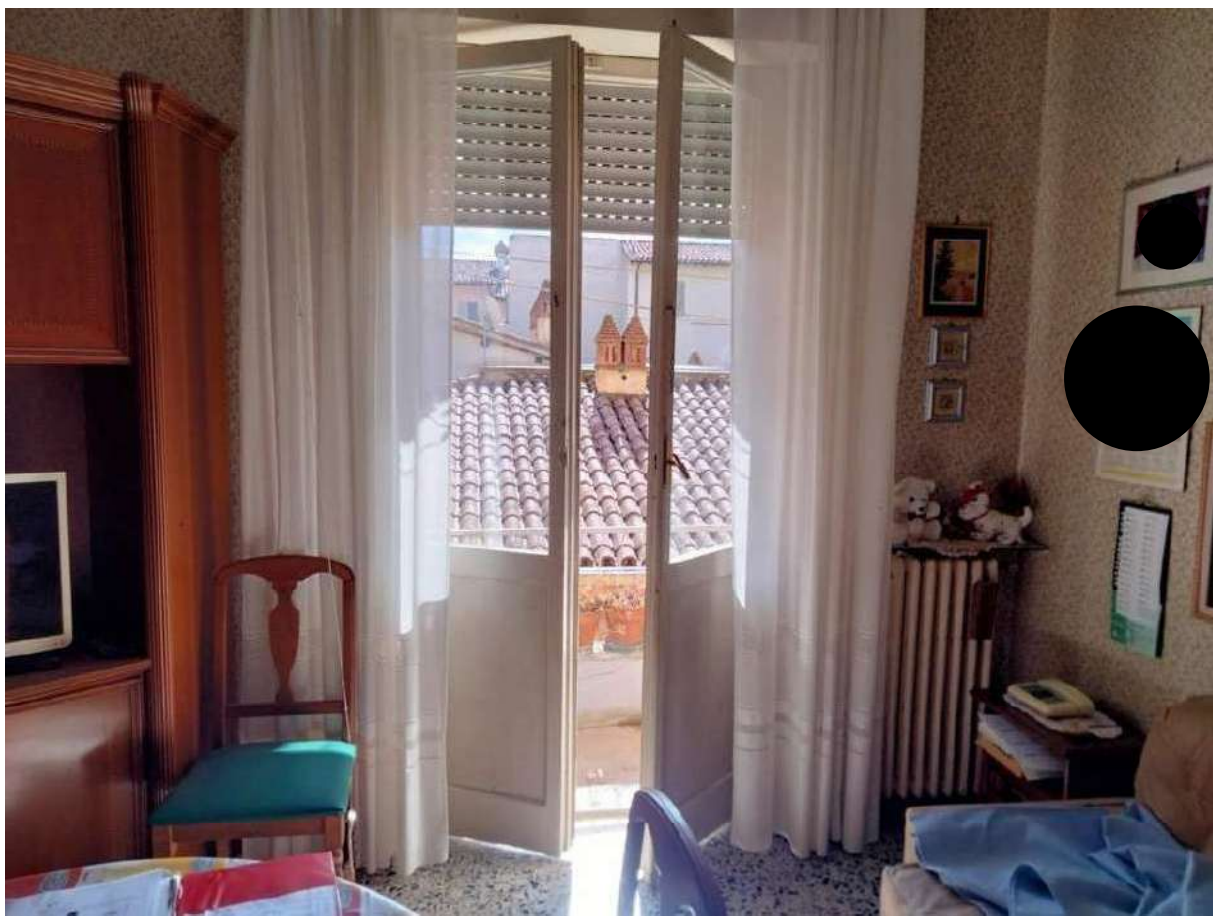

**Foto n. 11** – Vista particolare del soggiorno (vano 6 nell’elaborato grafico) - porta-finestra per accesso al terrazzo di cui alla foto n.12



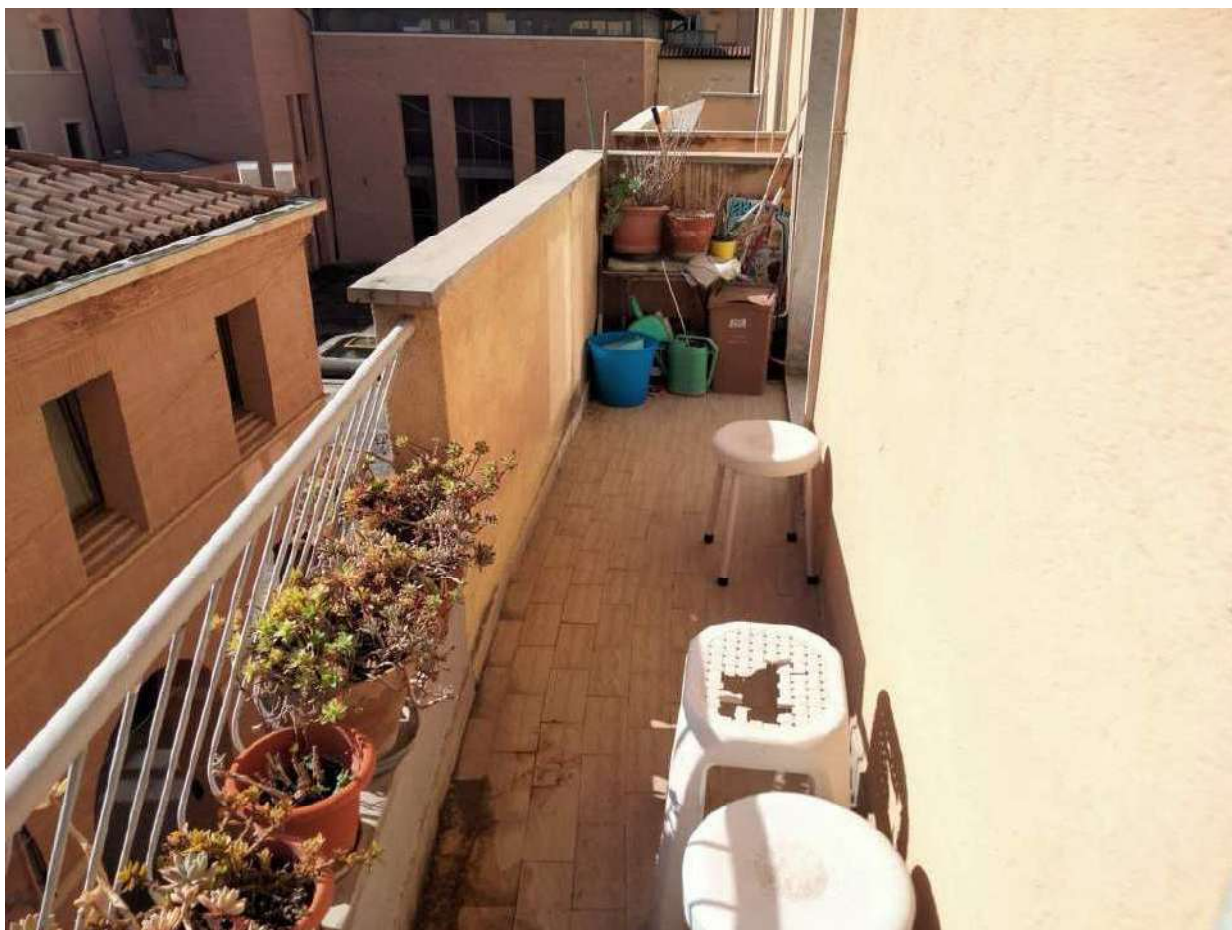

**Foto n. 12** – Vista generale del terrazzo prospiciente su Via Rinaldi

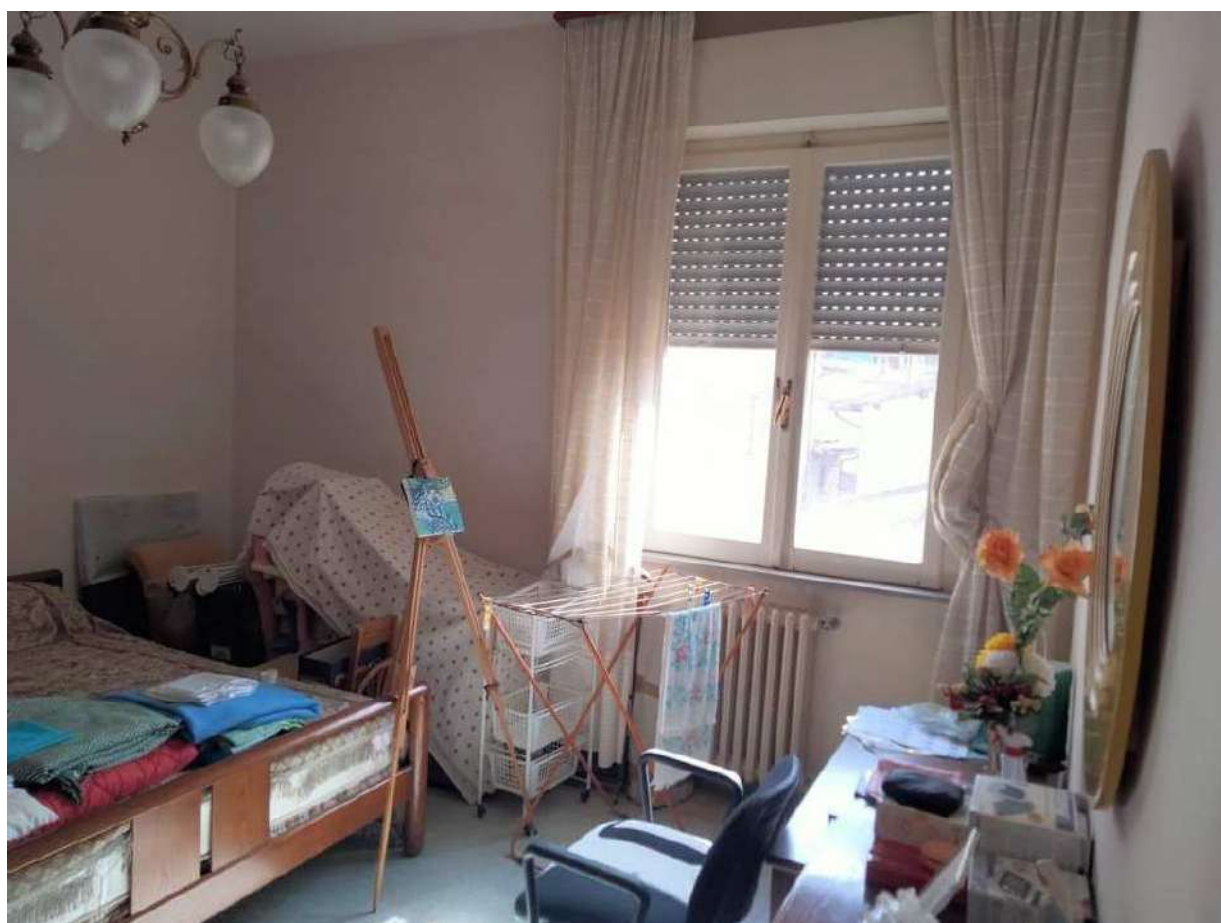

**Foto n. 13** – Vista d'insieme della camera (vano 7 nell'elaborato grafico)





**Foto nn. 14-15-16** – Vista particolare dei pavimenti presenti nell'abitazione

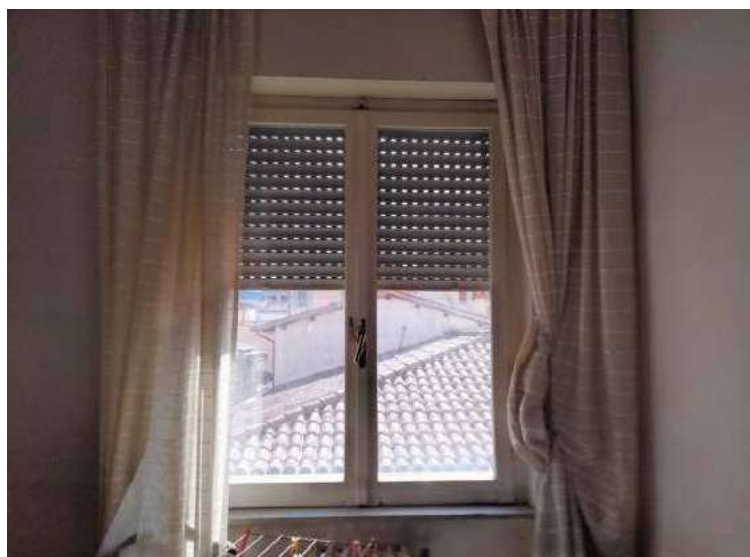

**Foto nn. 17-18** – Vista particolare degli infissi (porte e finestre) presenti



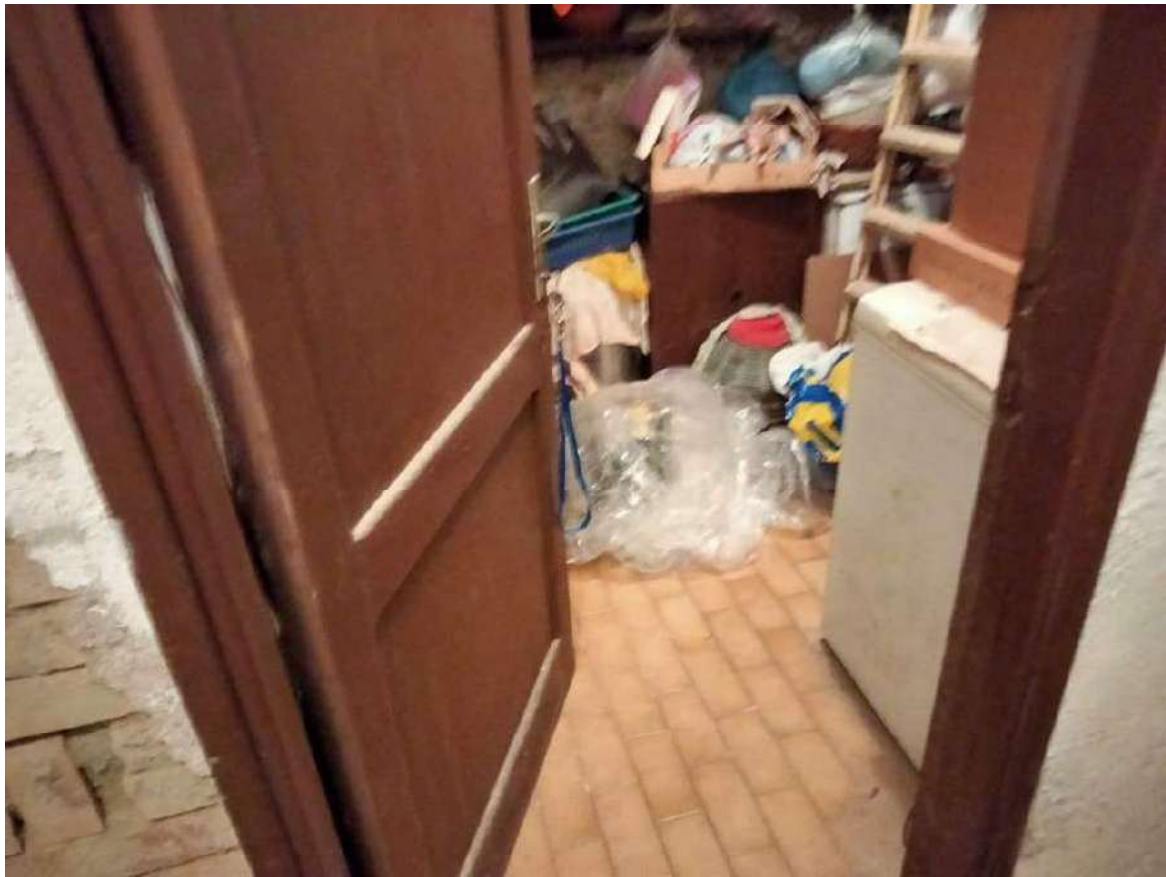

**Foto n. 19** – Vista d'ingresso della cantina al piano seminterrato



**Foto n. 20** – Vista interna della cantina

