



MINISTERO DELLE FINANZE  
DIREZIONE GENERALE DEL CATASTO E DEI SERVIZI TECNICI ERARIALI

ACCETTABILE

47/16

**ACCERTAMENTO GENERALE DELLA PROPRIETA' IMMOBILIARE URBANA**  
(R. DECRETO LEGGE 13 APRILE 1939-XVII N.652)

Planimetria degli immobili urbani denunciati con la Scheda N.°

Comune Cempio Ditta [REDACTED]  
Via S. Croce

"Segnare cognome, nome, paternità del solo primo intestatario"

ACCERTAMENTO GENERALE DELLA  
PROPRIETA' IMMOBILIARE URBANA

(R.D.L. 13 aprile 1939-XVII, n. 652)

COMUNE

di

Talleximo di riscontro  
DELLA

SCHEDA NUMERO

2493440

AVVERTENZA: Il presente  
talleximo deve essere incollato a  
cura del dichiarante sulla plani-  
metria (riproducendo la unità im-  
mobiliare denunciata con la pra-  
sentata scheda) da presentarsi al  
seno dell'articolo 7 del R. D. L.  
13 aprile 1939-XVII, n. 652.

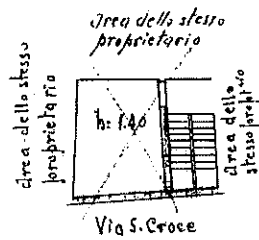
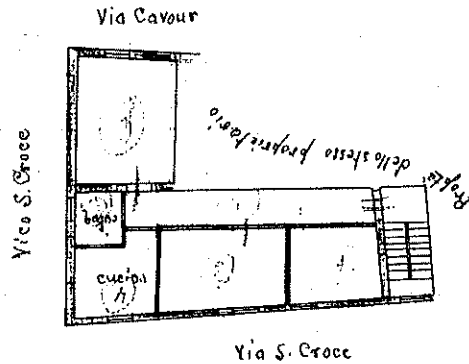

ORIENTAMENTO

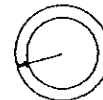

SCALA di 1:200

Compilata da:

Geom. Attilio Vincetelli  
(Titolo, nome e cognome del Tecnico)

Iscritto all'Albo dei Geometri  
della Provincia di Sussex

Data 30.5.1940 XVII Firma [Signature]