

MODULARIO
F. - rty. mod. - 497



MINISTERO DELLE FINANZE
DIREZIONE GENERALE DEL CATASTO E DEI SERVIZI TECNICI ERARIALI

MOD. B (Nuovo Catasto Edilizio Urbano)

NUOVO CATASTO EDILIZIO URBANO

Lire 100 '85

(R. DECRETO-LEGGE 13 APRILE 1939, N. 652)

Planimetria dell'immobile situato nel Comune di FONDI Via APPIA I. TR. 16° TRAV.
Ditta REECHIA ONORATO nato a FONDI il 2/2/1933 PEPE LINA nata a FONDI il 25/7/1936 1453/S
Allegata alla dichiarazione presentata all'Ufficio Tecnico Erariale di LATINA

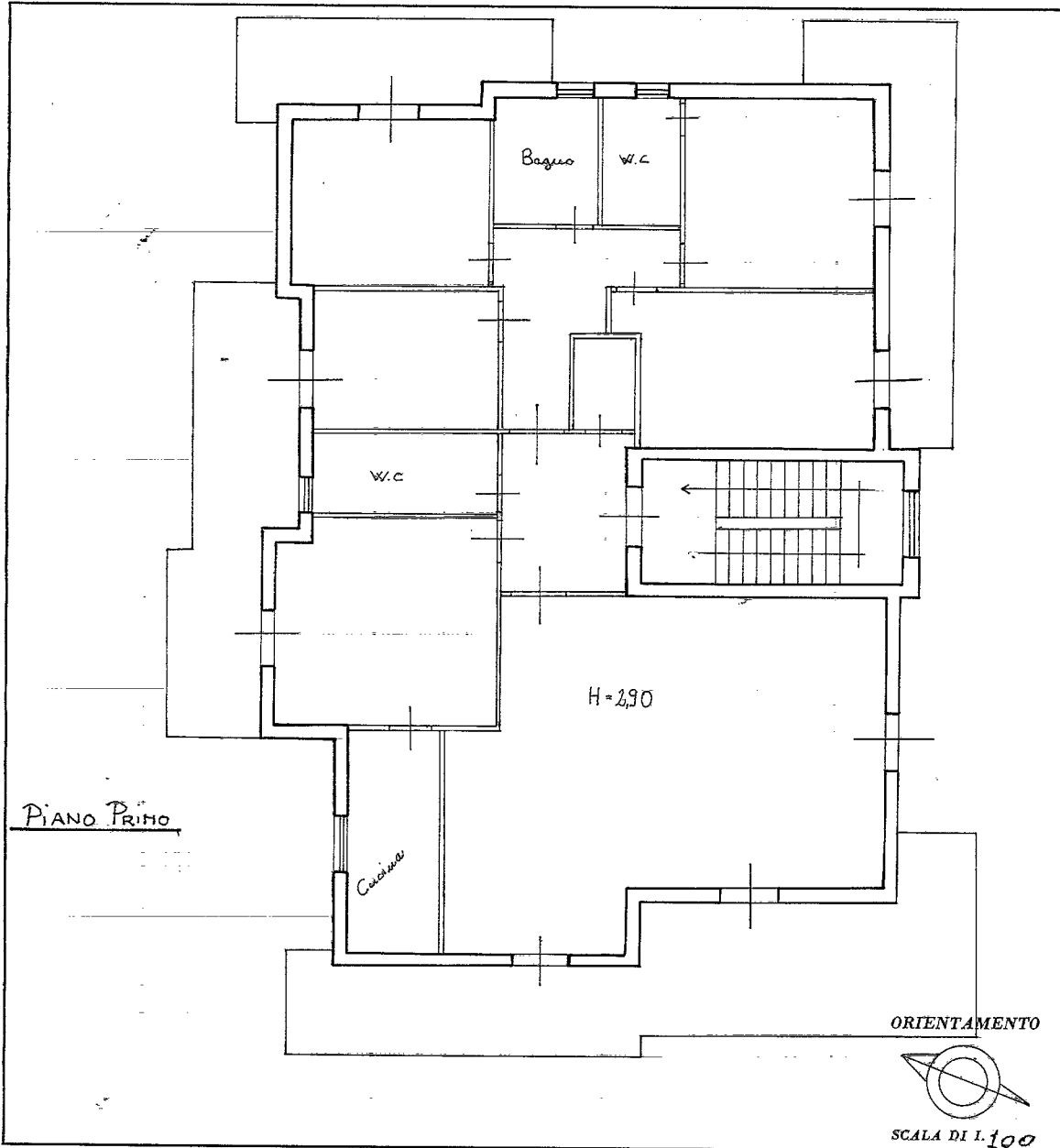

SPAZIO RISERVATO PER LE ANNOTAZIONI D'UFFICIO

DATA
PROT. N°

F.38 plla 609 sub.4

1453/S

[Handwritten signature]

Compilata dal Geom. Tommaso Pistillo
(Titolo, nome e cognome del tecnico)

Iscritto all'Albo dei GEOMETRI
della Provincia di LATINA
DATA 25/7/85

Firma: [Handwritten signature]
PROV. GEOMETRI
Geom. Tommaso Pistillo
N. 1453

linea 01

Catasto dei Fabbricati - Situazione al 24/04/2025 - Comune di FONDI(D662) - < Foglio 38 - Particella 609 - Subalterno 4 >
VIA CARLO LEVI n. 34 - Scala 1 Interno 2 Piano 1

Ultima planimetria in atti