

MODULARIO  
rig. rend. 497



MINISTERO DELLE FINANZE  
DIREZIONE GENERALE DEL CATASTO E DEI SS.TT.EE.  
**CATASTO EDILIZIO URBANO** (RDL 13-4-1939, n. 652)

MOD. BN (CEU)

LIRE  
250

Planimetria di u.i.u. in Comune di SARDARA via MANNO civ. 57.C

DITTA

DITTA

DITTA

CORTILE

DITTA

DITTA

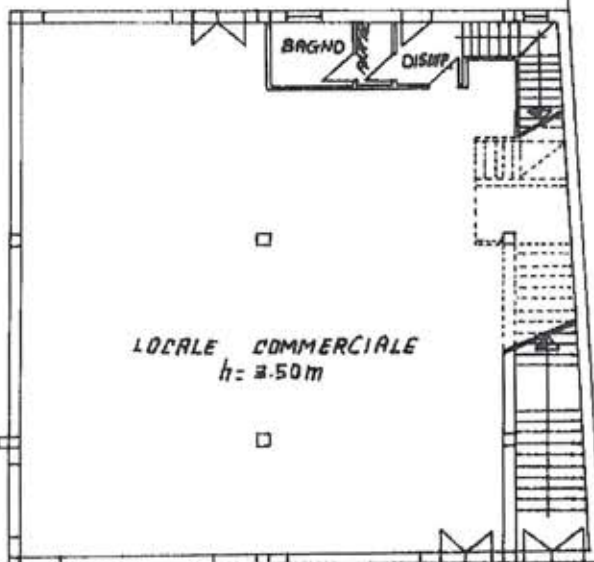

LOCALE COMMERCIALE  
h = 3.50m

VIA MANNO

ORIENTAMENTO



SCALA DI 1:200

PIANTA PIANO TERRA

Catasto dei fabbricati - Situazione al 01/02/2017 - Comune di SARDARA(1428) - < Foglio: 26 Particella: 2576 - Subalterno 1 >  
VIA GIUSEPPE MANNO piano: 1;

Dichiarazione di N.C.   
Denuncia di variazione   
Ultima Planimetria in atti   
Identificativi catastali  
Data presentazione: 12/07/1991 - Data: 01/02/2017 - n. CA0014783 - Richiedente TRIBUNALE DI CAGLIARI  
Tot. schede: 1 - Formato di acq.: A4(208x295) - Fatt. di scala: 1:1

Compilata dal PERITO EDILE  
(Titolo, cognome e nome)  
EDILIZIA  
CATASTALI  
Iscritto all'Albo dei PERITI EDILI  
della provincia di SARDEGNA n. 979 N.° 977  
data ..... Firma Franco Soli

RISERVATO ALL'UFFICIO  
14/8