

CONSULENZA TECNICA D'UFFICIO TRIBUNALE DI CATANZARO – PRIMA SEZIONE
CIVILE - UFFICIO ESECUZIONI IMMOBILIARI – PROCEDURA ESECUTIVA
IMMOBILIARE N. 112/2018

Rito: ESECUZIONE IMMOBILIARE POST LEGGE 80
Numero di Ruolo generale: 112/2018
Giudice: GIOIA GIOVANNA
Parti: BANCA DEL CATANZARESE - CREDITO COOPERATIVO - SOCIETÀ
COOPERATIVA

Il C.T.U.: arch. Francesca Savari



FOTO ALLEGATE



Foto n. 1 - Veduta complessiva del territorio comunale



Foto n. 2 - Area sui cui insiste il fabbricato



Foto n. 3 -4 – Ingresso che porta alla Proprietà



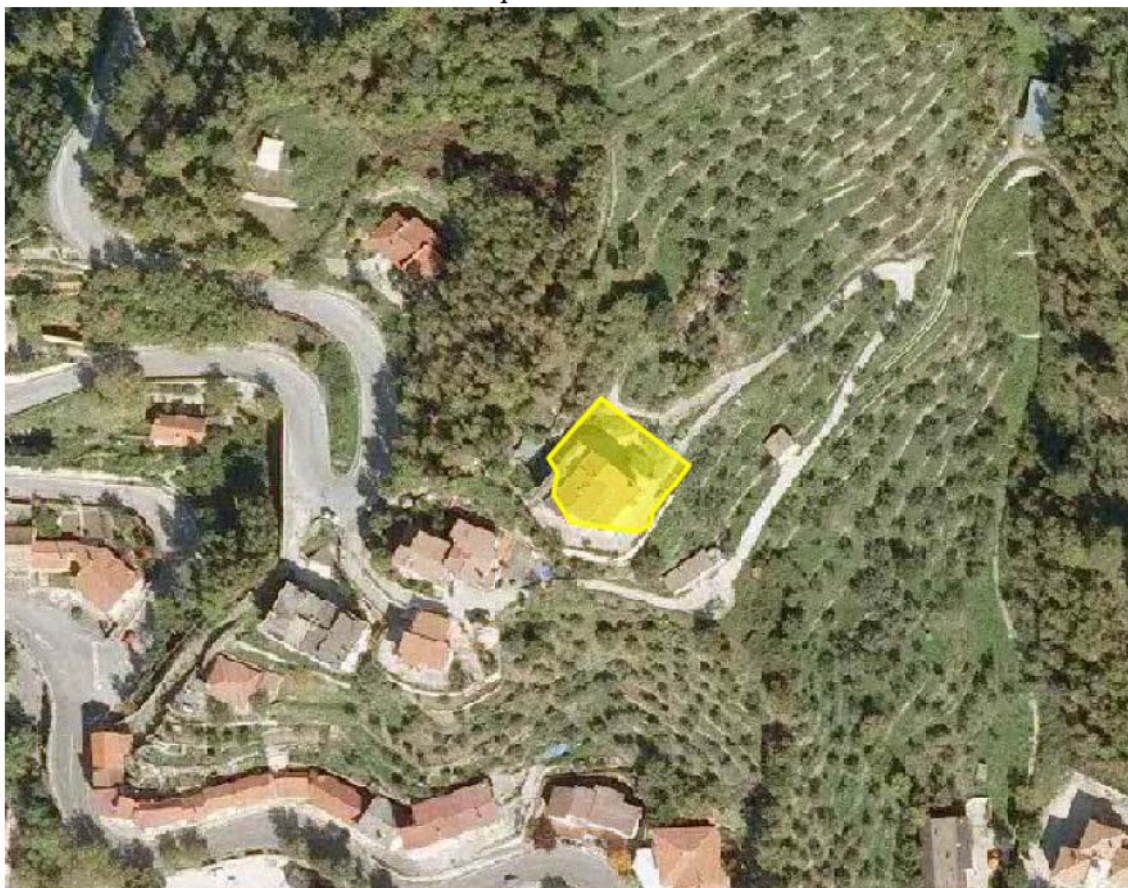

Foto n. 5 - Altra veduta dell'ingresso





Foto n. 6–Veduta dell'ingresso all'abitazione sita al piano primo



Foto n. 7 – 8:Ingresso e soggiorno





Foto n. 9- 10: Cucina con affaccio



Foto n. 11 -12:Angolo lavanderia e bagno della zona giorno





Foto n. 13 -14: Disimpegno e cameretta di sgombero



Foto n. 15 -16: Camera dei ragazzi

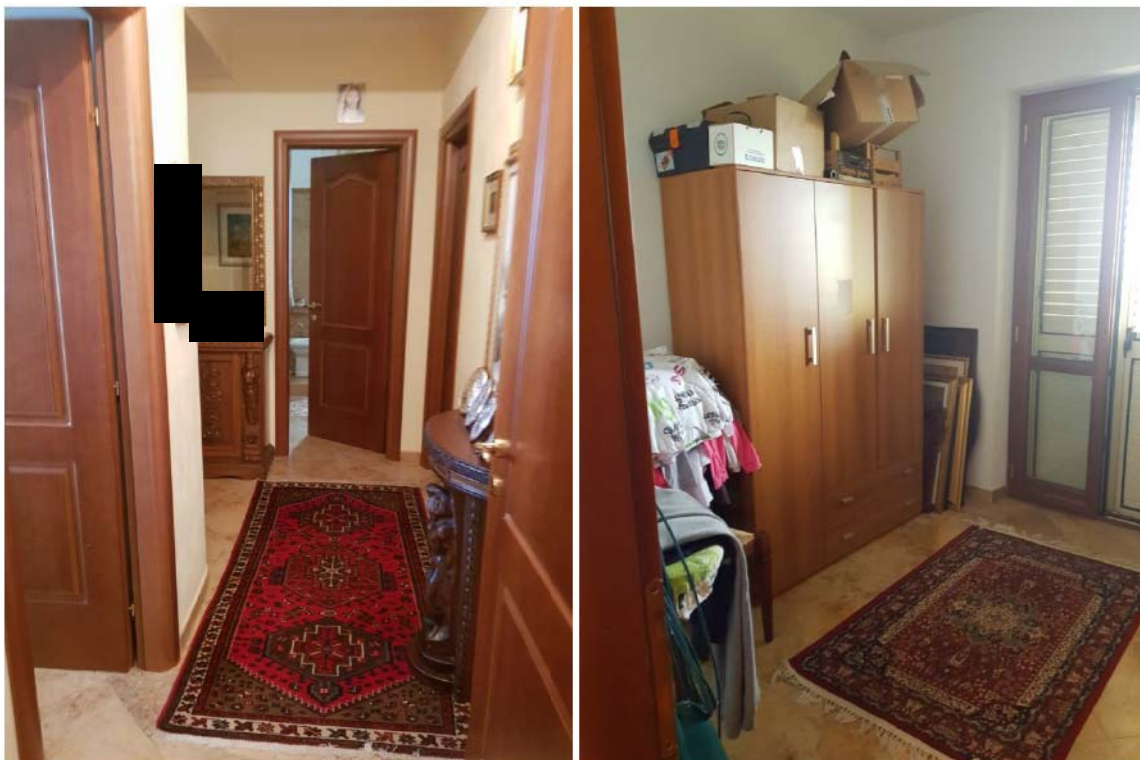

Foto n. 17 - 18: Camera matrimoniale

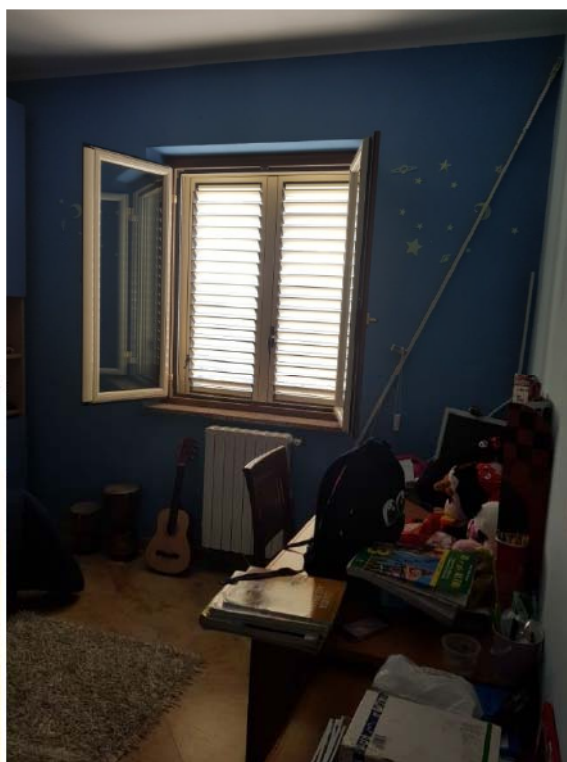

Foto n. 19 - 20: Bagno della zona notte



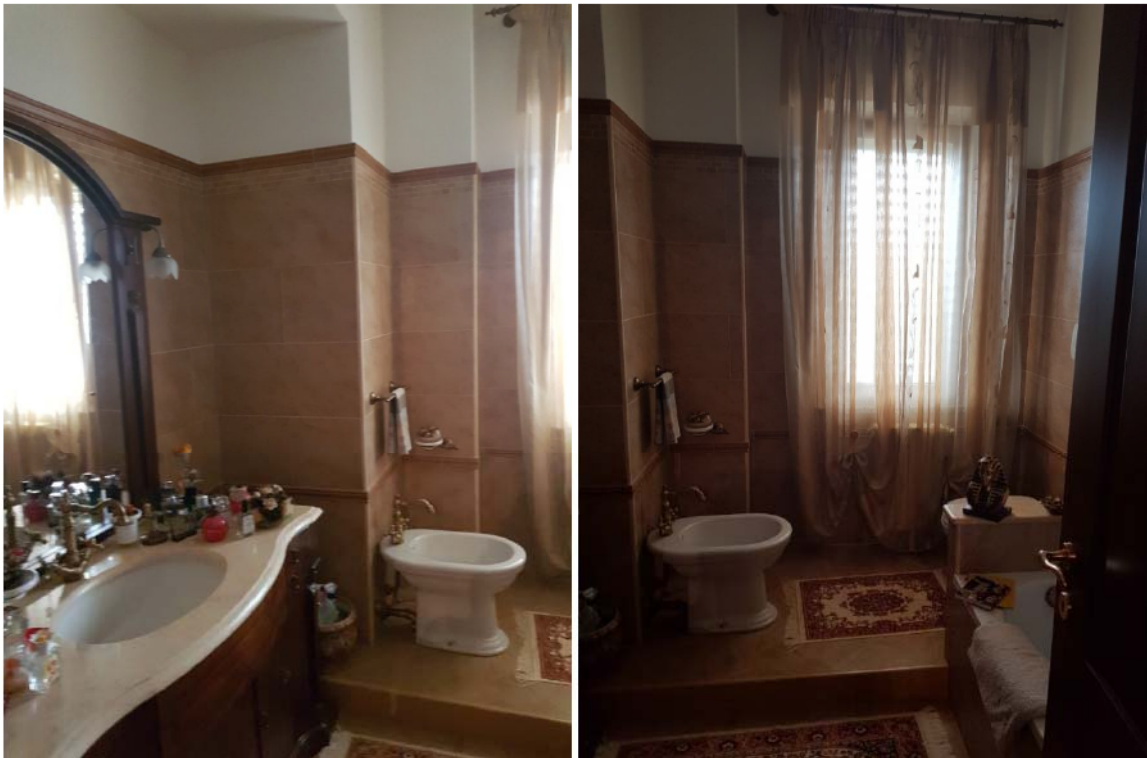

Foto n. 21: Carta degli usi civici (in rosa la delimitazione delle aree su cui gravano i vincoli)

San Vito sullo Ionio, li 14.10.2018
il CTU
Arch. Francesca Savari

