

**Agenzia del Territorio  
CATASTO FABBRICATI  
Ufficio Provinciale di  
Catanzaro**

Dichiarazione protocollo n. CZ0078461 del 12/07/2006

Planimetria di u.i.u. in Comune di Albi

Via Nazionale

civ. 22

Identificativi Catastali:

Sezione:

Foglio: 13

Particella: 754

Subalterno: 9

Compilata da:  
Gianni' Angelo

Iscritto all'albo:  
Geometri

Prov. Catanzaro

N. 2738

Scheda n. 1

Scala 1:100

### PIANO PRIMO

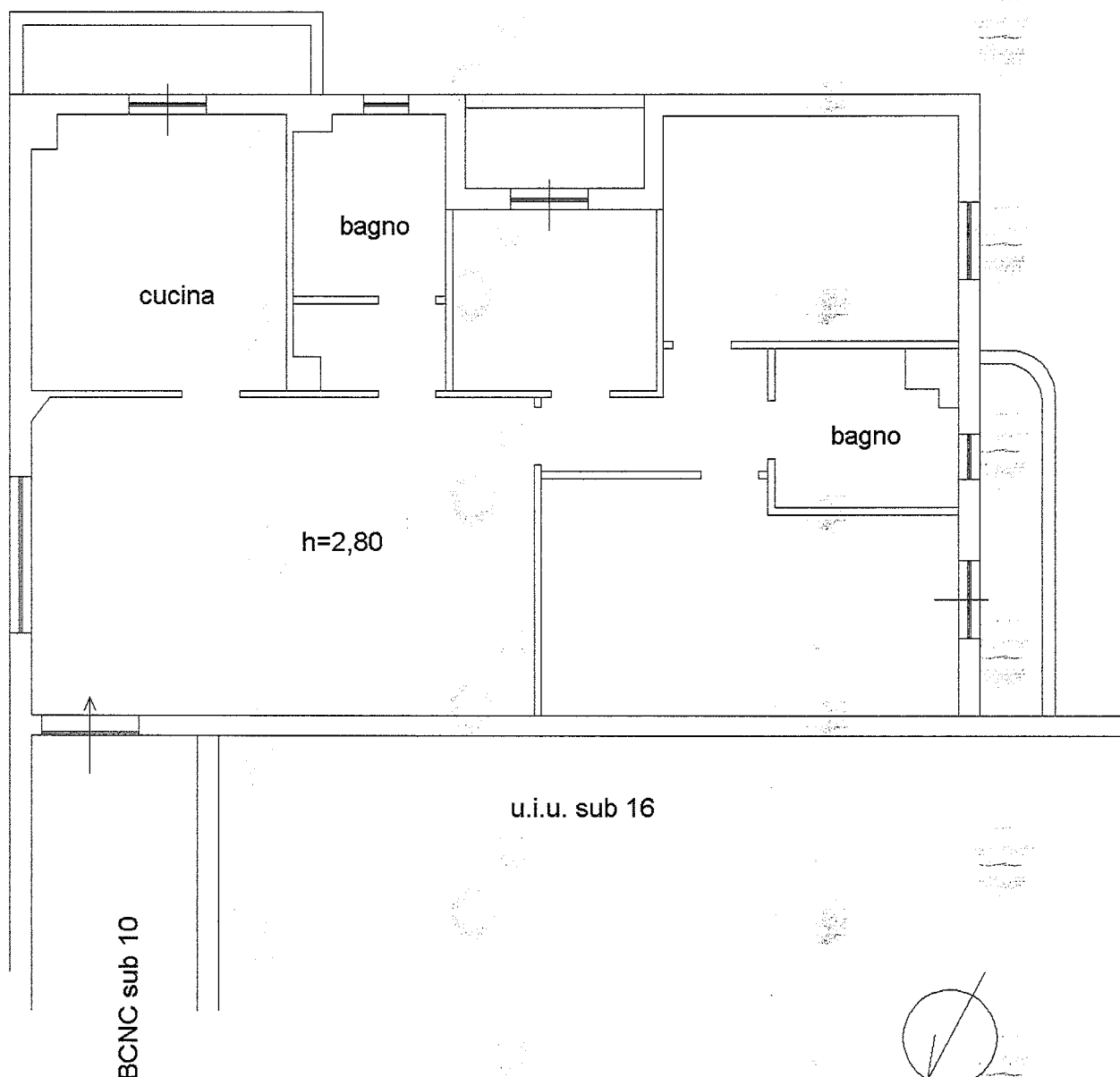

Ultima planimetria in atti

Data: 11/10/2018 - n. T244562 - Richiedente: SVRFNC79T55C352P

Totale schede: 1 - Formato di acquisizione: A4(210x297) - Formato stampa richiesto: A4(210x297)



ELABORATO PLANIMETRICO	
Compilato da: Gianni' Angelo	
Iscritto all'albo: Geometri	
Prov. Catanzaro	N. 2738

Agenzia del Territorio  
**CATASTO FABBRICATI**  
Ufficio Provinciale di  
Catanzaro

Comune di Albi	Protocollo n. CZ0027549 del 14/02/2007
Sezione: Foglio: 13 Particella: 754	Tipo Mappale n. 1200 del 15/05/2001

Dimostrazione grafica dei subalterni Scala 1 : 500

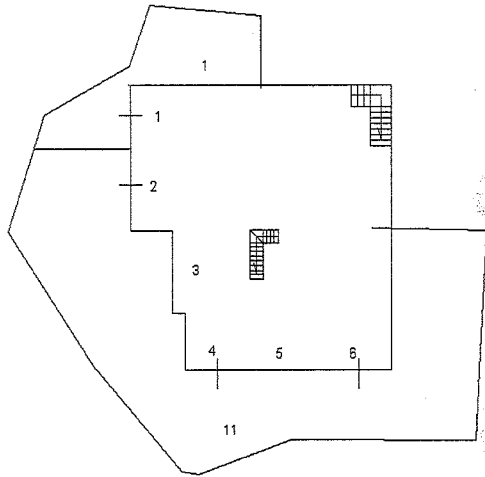

PIANO S1

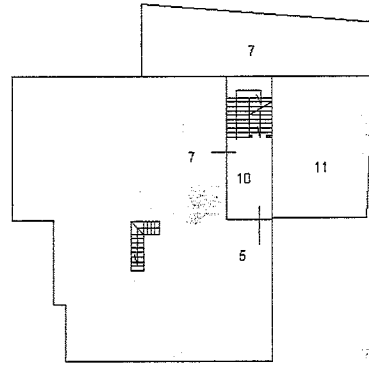

PIANO TERRA

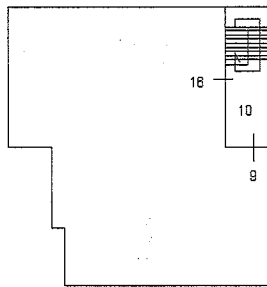

PIANO PRIMO

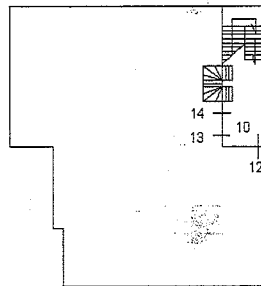

PIANO SECONDO

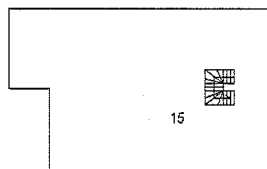

PIANO TERZO



Ultima planimetria in atti





Firmato Da: SAVARI FRANCESCA Emesso Da: ARUBAPEC S.P.A. NG CA 3 Seria#: 299ad8c8737a0216c8b984194464d3

E=1:4800

I Particella: 754

Comune: ALBI  
Foglio: 13

Scala originale: 1:2000  
Dimensione cornice: 534.000 x 378.000 metri

11-Ott-2018 15:17:46  
Prot. n. T237978/2018