

N=15000

Direzione Provinciale di Asti Ufficio Provinciale - Territorio Direttore VITALE VINCENZO

Vis. tel.

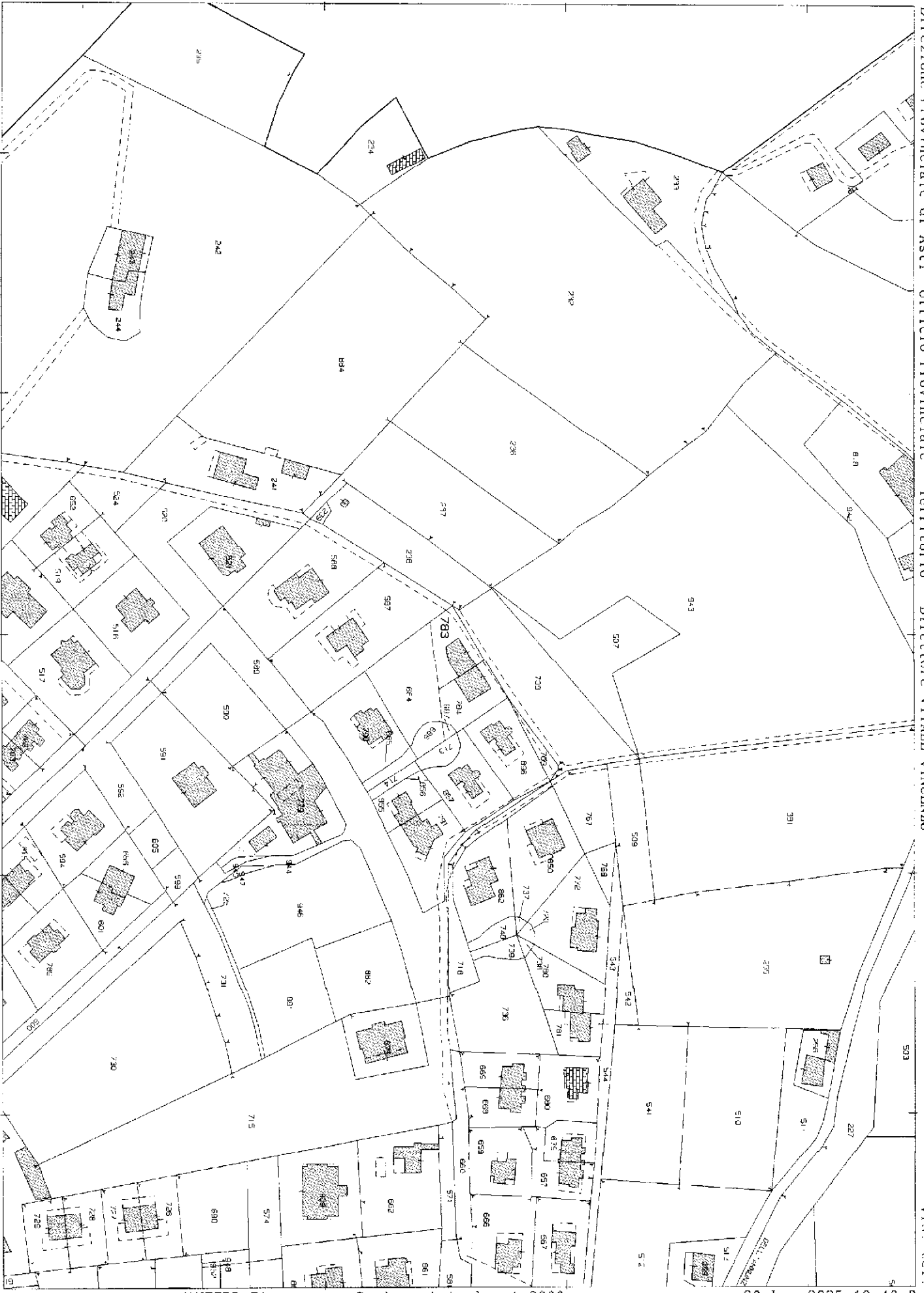

E= 21000

Particella 783

Comune: (AT) NIZZA MONFERRATO Scala originale: 1:2000 30-Lug-2025 10:46:8
 Foglio: 5 Dimensione cornice: 534.000 x 378.000 m. Protezione pratica T128999/2025

Firma Da: EMILIO ORIONE Emesso Da: ARUBAPEC EU QUALIFIED CERTIFICATES CA G1 Serial#: 3f60da65c7ade1a5334bf1239e58b29c

**Agenzia del Territorio
CATASTO FABBRICATI
Ufficio Provinciale di
Asti**

Dichiarazione protocollo n. AT0061375 del 16/06/2005

Planimetria di u.i.u. in Comune di Nizza Monferrato

Via Campolungo

civ. SNC

Identificativi Catastali:

Sezione:

Foglio: 5

Particella: 783

Subalterno:

Compilata da:
Pesce Piercarlo

Iscritto all'albo:
Geometri

Prov. Asti

N. 886

Scheda n. 1

Scala 1:200

PIANO INTERRATO

H. 250

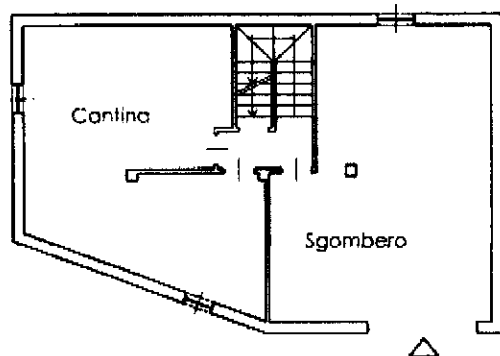

PIANO TERRA

H. 270

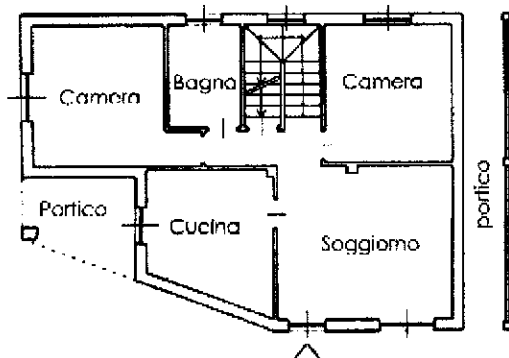

PIANO SOTTOTETTO

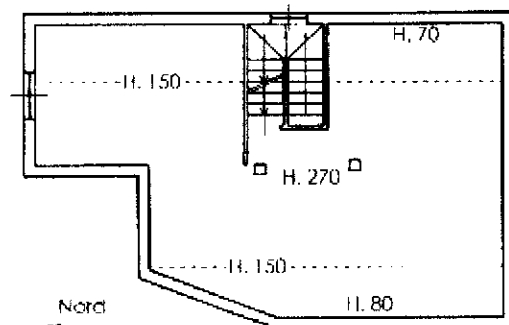

Ultima planimetria in atti



