

Min. A. (Nuovo Catasto Edilizio Urbano)

LIT. 30

MINISTERO DELLE FINANZE DIREZIONE GENERALE DEL CATASTO E DEI SERVIZI TECNICI ERARIALI

NUOVO CATASTO EDILIZIO URBANO

Planimetria dell'immobile situate nel Comune di **PORTO MANTOVANO** Via **PROVINCIALE OSTIGLIESE**
Ditta **GALLUCCI MARRIA** n. 221 a. **Fascio Ruota (Mantova) n. 221/FEVERARIO 1943**
Allegata alla dichiarazione presentata all'Ufficio Tecnico Erariale di **MANTOVA**

COMUNE DI PORTO MANTOVANO
FOGLIO IN MAPPA N. 221 SCALA 1:2000
Mappa Revisata

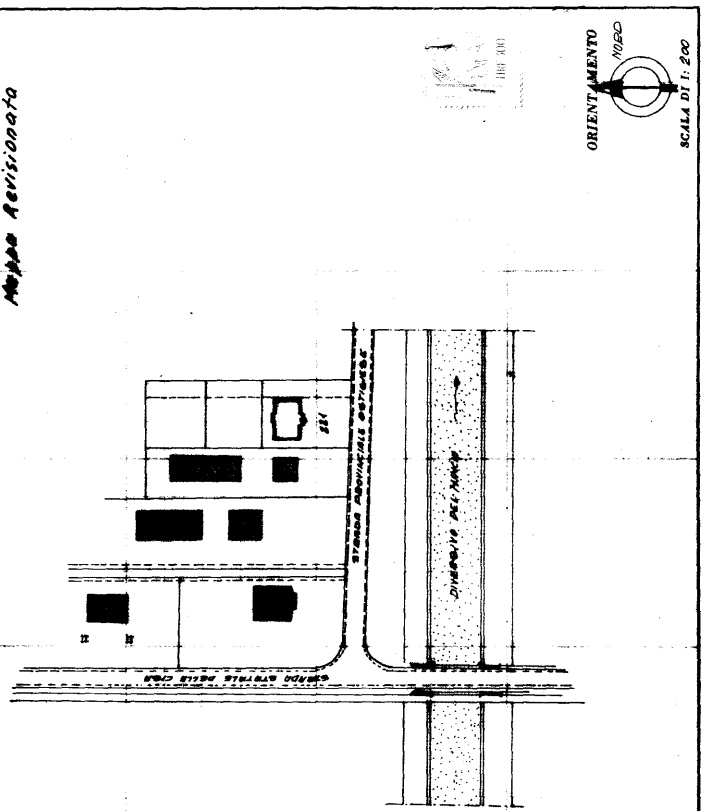

Completata dal G. E. O. (Ufficio Erariale)
EMILIO GUSPINI
Inserita all'Albo dei Geometri
della Provincia di Mantova
DATA 3 Gennaio 1970
Firma: **EMILIO GUSPINI**

SPAZIO RISERVATO PER LE ANNOTAZIONI D'UFFICIO
DATA 19/70
AUT. N. 112/70
Firma: *[Signature]*

PIANO CANTIERATO N. 220

ERAGONI GALLUCCI

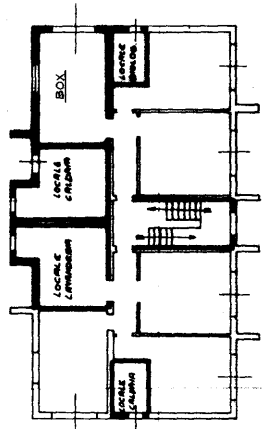

STRADA PROVINCIALE OSTIGLIESE

TERZO PIANO N. 300

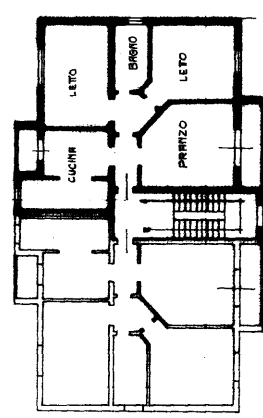

Ultima planimetria in atti