

MODULARIO  
F. Cat. N. T. 366



MINISTERO DELLE FINANZE  
DIREZIONE GENERALE DEL CATASTO E DEI SERVIZI TECNICI ERARIALI  
**NUOVO CATASTO EDILIZIO URBANO**

Lire  
50

(R. DECRETO-LEGGE 13 APRILE 1959, N. 652)

Planimetria dell'immobile situato nel Comune di PORTO MANTOVANO Via PROVINCIALE OSTIGLIESE  
Ditta GALLUCCI MARIA nata a Poggio Rusco (Mantova) il 22/FEBBRAIO 1943  
Allegata alla dichiarazione presentata all'Ufficio Tecnico Erariale di MANTOVA

COMUNE DI PORTO MANTOVANO  
FOGLIO 29 MAPP. 221 SCALA 1:2000  
Mappa Revisionata

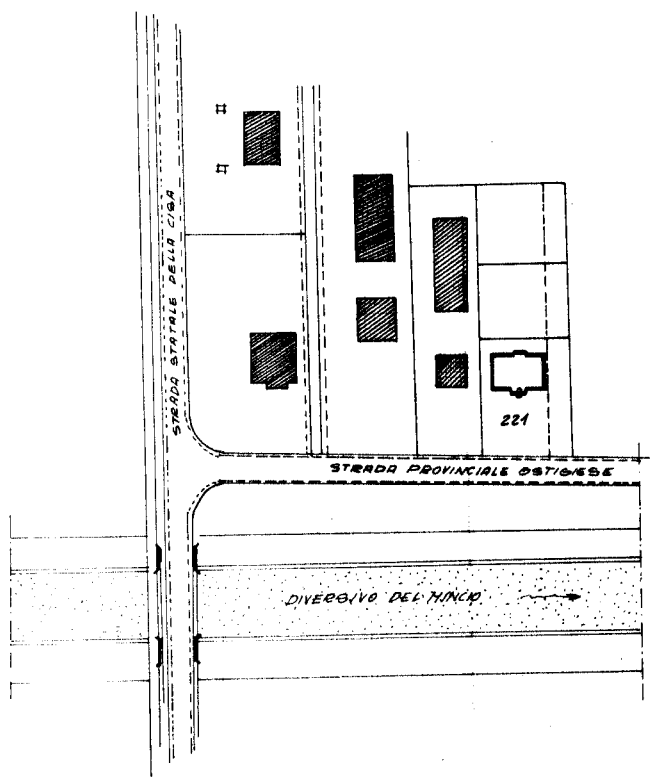

SPAZIO RISERVATO PER LE ANNOTAZIONI D'UFFICIO

|          |                |
|----------|----------------|
| DATA     | <i>21/6/70</i> |
| PROT. N° |                |

*M*

Compilata dal GEOM.  
(Titolo, nome e cognome del tecnico)  
ENNIO GUERRINI  
Iscritto all'Albo dei geometri  
della Provincia di MANTOVA  
DATA 3 Gennaio 1970  
Firma: Ennio Guerrini

Ultima planimetria in atti

Catasto dei Fabbricati - Situazione al 28/02/2025 - Comune di PORTO MANTOVANO(G917) - < Foglio 29 - Particella 221 - Subalterno 5 >  
STRADA CIRCONVALLAZIONE n. 19 Piano PT - 3

PIANO CANTINATO H = 2.20

RAGIONI GALLUCCI

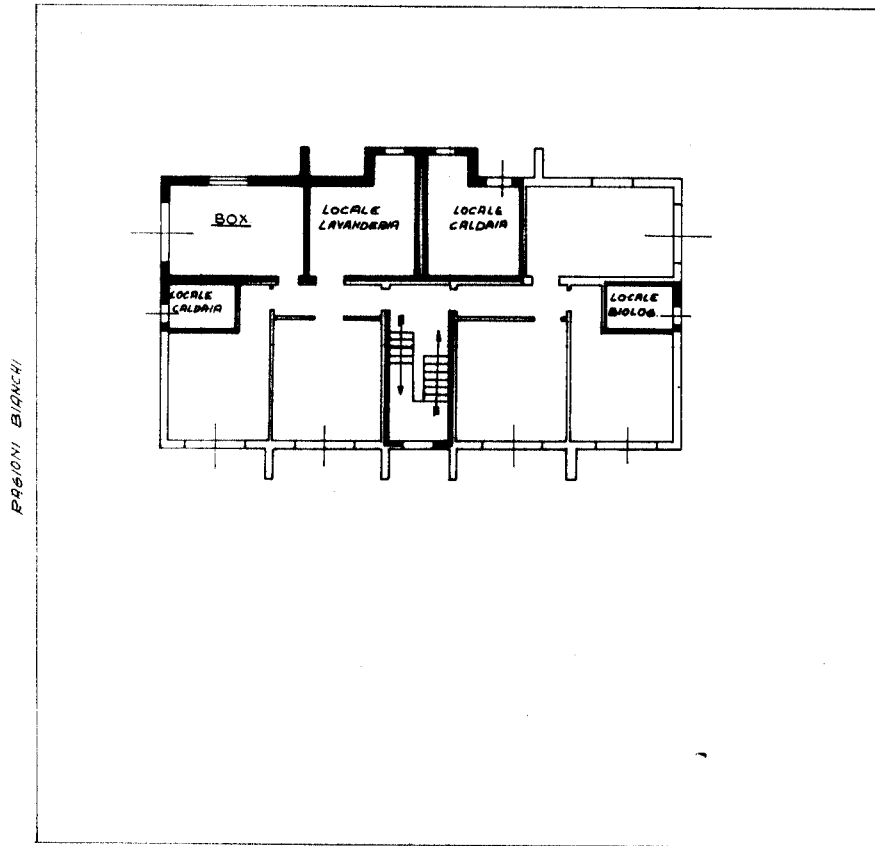

STRADA PROVINCIALE OSTIGLIESE

TERZO PIANO H. 3.00

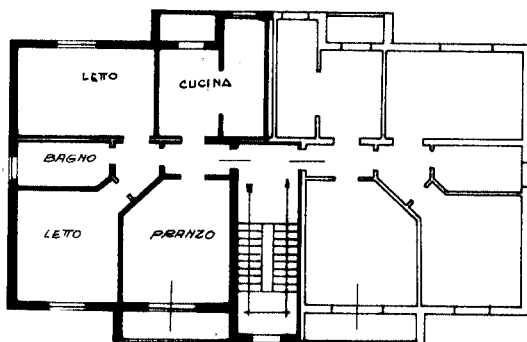

Ultima planimetria in atti