

TRIBUNALE DI UDINE *esecuzione immobiliare n.332/2018*

LOTTO 2 – UNITA' IMMOBILIARI APPARTAMENTI , POSTI AUTO E STRADA DI ACCESSO

LOCALIZZAZIONE - PAVIA DI UDINE VIA UDINE N.5
COMUNE DI PAVIA DI UDINE F.M. N.17 MAPPALE 25 SUB.26-27-33-34-35-36 e mappale n.721

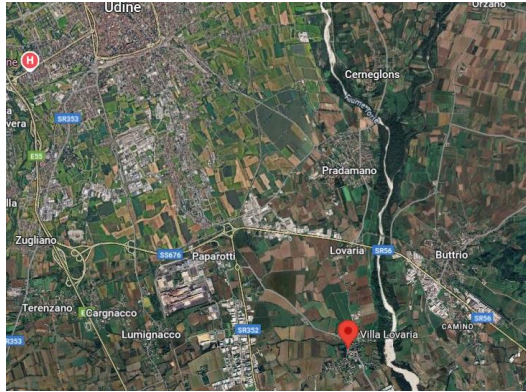

vista satellitare e vie di accesso



estratto dal foglio di mappa catastale n.17 del Comune di PAVIA DI UDINE

Coveo

TRIBUNALE DI UDINE *esecuzione immobiliare n.332/2018*

LOTTO 2 – UNITA' IMMOBILIARI APPARTAMENTI , POSTI AUTO E STRADA DI ACCESSO

PROSPETTI

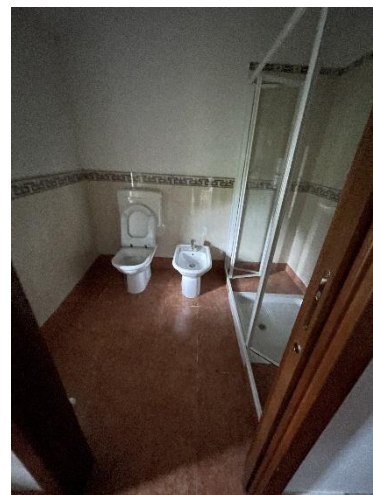
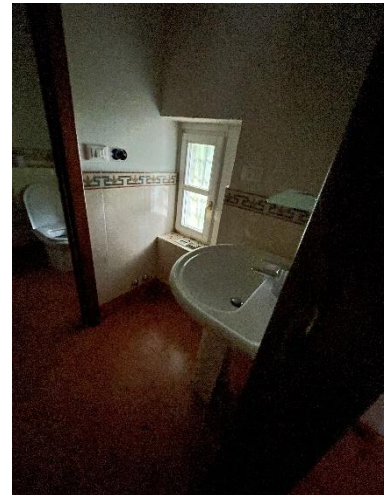
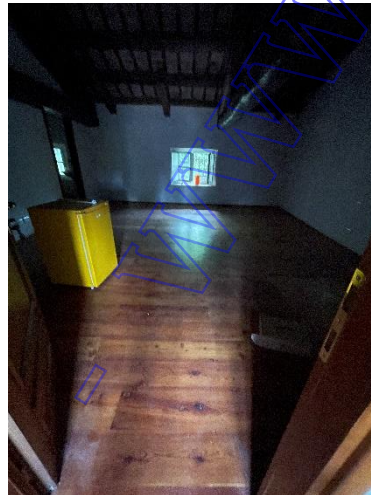

Covered



N=2100

E=1400

1 Particella: 25

Comune: (UD) PAVIA DI UDINE
Foglio: 17 All: A

Scala originale: 1:1000
Dimensione cornice: 267.000 x 189.000 m. Protocollo pratica T328677/2025

26-Feb-2025 15:20:17

MOD. AN (CEU)
LIRE
400
5
CIV

MINISTERO DELLE FINANZE

DIREZIONE GENERALE DEL CATASTO E DEI SS.TT.EE.

CATASTO EDILIZIO URBANO (RDL 13-4-1939, n. 652)

PAVIA DI UDINE via Udine

Planimetria di u.i.u. in Comune di PAVIA DI UDINE



PIANO TERRA

PIANO PRIMO

PIANO SECONDO

Scala 1:1000

Scala di 1:200

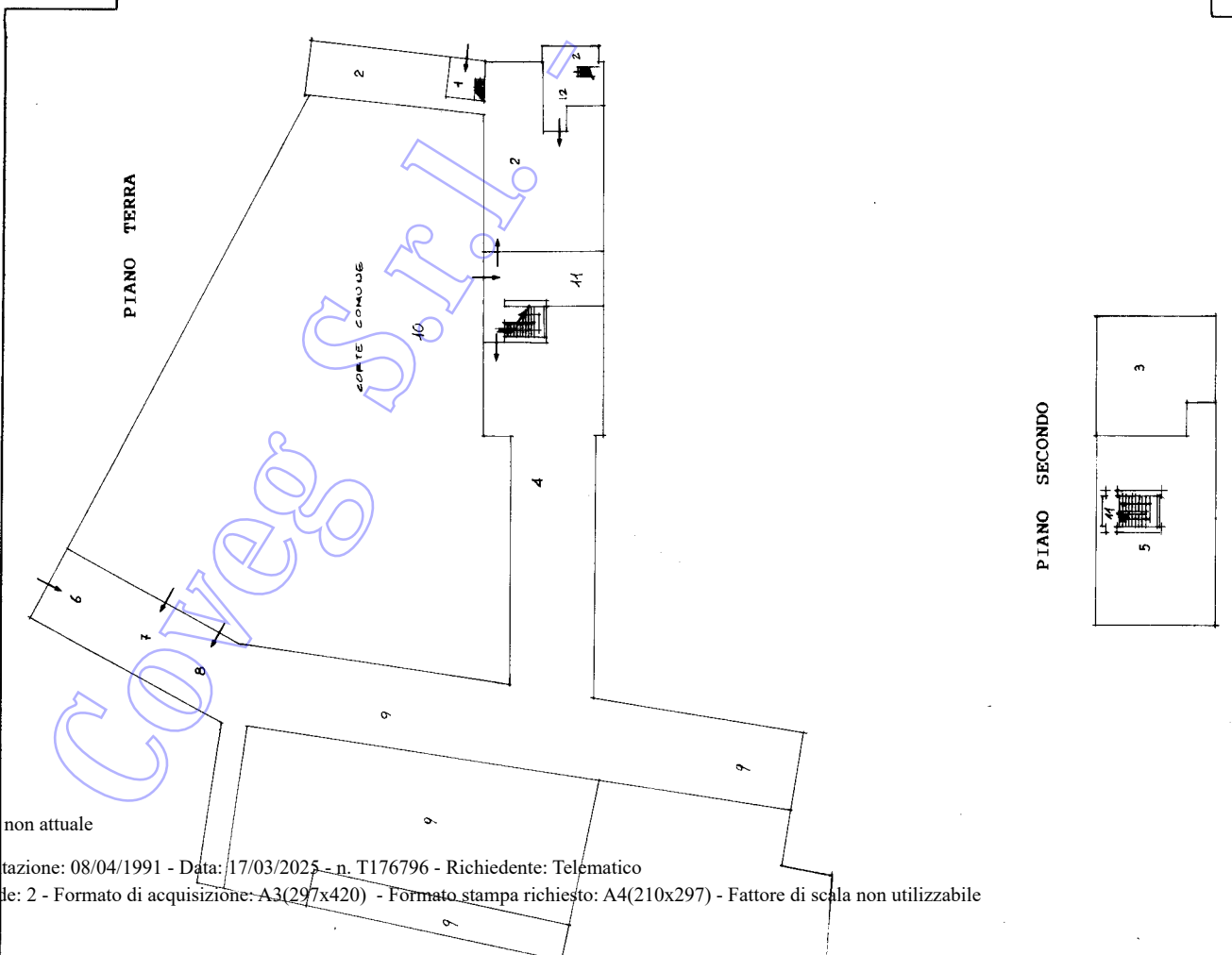

RESERVATO ALL'UFFICIO

Compilata da Geometra

Dichiarazione di N.C. Denuncia di variazione

1991

POLITI PAOLO

Identificativi catastali

1146

UDINE

F. 25

065/41



UDINE

F. 25

Elaborato Planimetrico - Catasto dei Fabbricati - Situazione al 17/03/2025 - Comune di PAVIA DI UDINE

Planimetria non attuale

MODULARIO
F. rig. rend 487



MINISTERO DELLE FINANZE
DIREZIONE GENERALE DEL CATASTO E DEI SS.TT.EE.
CATASTO EDILIZIO URBANO (RDL 13-4-1939, n. 652)

MOD. **DN** (CEU)

LIRE
250

Planimetria di u.i.u. in Comune di **PAVIA DI UDINE** via **Udine** civ. **5**

ELABORATO TECNICO

- Sub. 1 - Abitazione al piano terra e primo.
- Sub. 2 - Abitazione al piano terra e primo.
- Sub. 3 - Abitazione al piano primo e secondo.
- Sub. 4 - Abitazione al piano terra e primo.
- Sub. 5 - Abitazione al piano secondo.
- Sub. 6 - Ufficio al piano terra.
- Sub. 7 - Autorimessa al piano terra.
- Sub. 8 - Autorimessa al piano terra.
- Sub. 9 - Unità classificata rurale.
- Sub. 10 - Beni non censibili comuni ai subb. 2-4-5-7-8.
- Sub. 11 - Beni non censibili comuni ai subb. 2-4-5.
- Sub. 12 - Beni non censibili comuni ai subb. 2-3.

ORIENTAMENTO

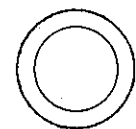

SCALA DI 1:

Roma - Istituto Poligrafico e Zecca dello Stato - P.V.

Planimetria non attuale
Dichiarazione di N.C.
Denuncia di variazione

Compilata dal **Geometra**
(Titolo, cognome e nome)
POLITI PAOLO
iscritto all'albo dei geometri
della provincia di **UDINE** **1146**
data **13/11/1989** Firma *[Signature]*

RISERVATO ALL'UFFICIO

065/9.1

Data presentazione: 08/04/1991 - Data: 17/03/2025 - n. T176796 - Richiedente: Telematico

Totale schede **25** Formato di acquisizione: A4(210x297) - Formato stampa richiesto: A4(210x297) - Fattore di scala non utilizzabile

Elaborato Planimetrico - Catasto dei Fabbricati - Situazione al 17/03/2025 - Comune di PAVIA DI UDINE(G389) - < Foglio 17 Particella 25 >

**Agenzia delle Entrate
CATASTO FABBRICATI
Ufficio Provinciale di
Udine**

ELABORATO PLANIMETRICO

Compilato da:
Peressoni Mauro

Iscritto all'albo:
Geometri

Prov. Udine

N. 3208

Comune di Pavia Di Udine

Sezione: Foglio: 17

Particella: 25

Protocollo n. UD0087516 del 13/06/2023

Tipo Mappale n.

del

Dimostrazione grafica dei subalterni

Scala 1 : 500

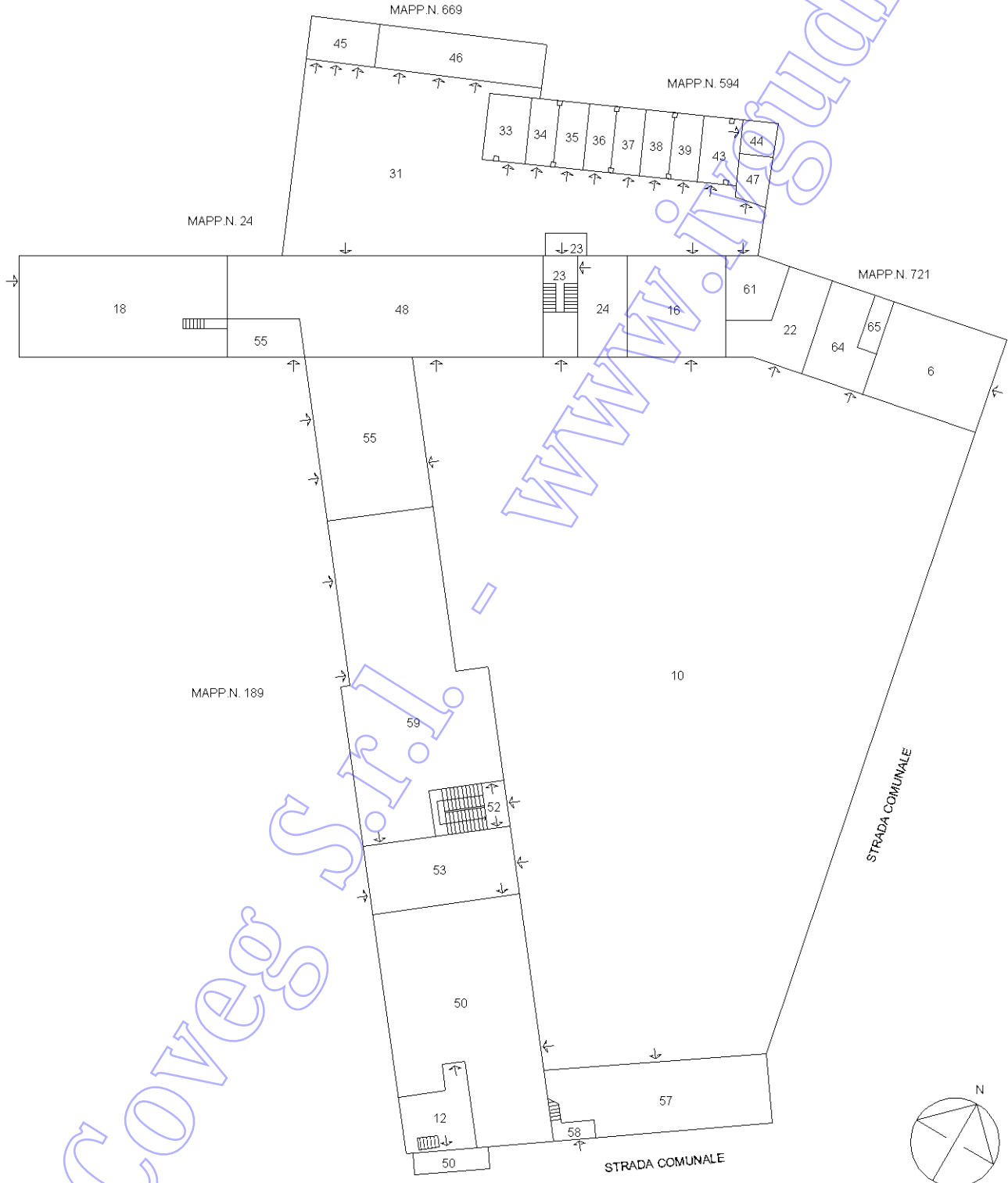

Coves S.r.l.

PIANO TERRA

Ultima planimetria in atti

Agenzia delle Entrate
CATASTO FABBRICATI
Ufficio Provinciale di
Udine

ELABORATO PLANIMETRICO

Compilato da:
Peressoni Mauro
Iscritto all'albo:
Geometri
Prov. Udine N. 3208

Comune di Pavia Di Udine
Sezione: Foglio: 17 Particella: 25

Protocollo n. UD0087516 del 13/06/2023
del
Tipo Mappale n.

Dimostrazione grafica dei subalterni

Scala 1 : 500

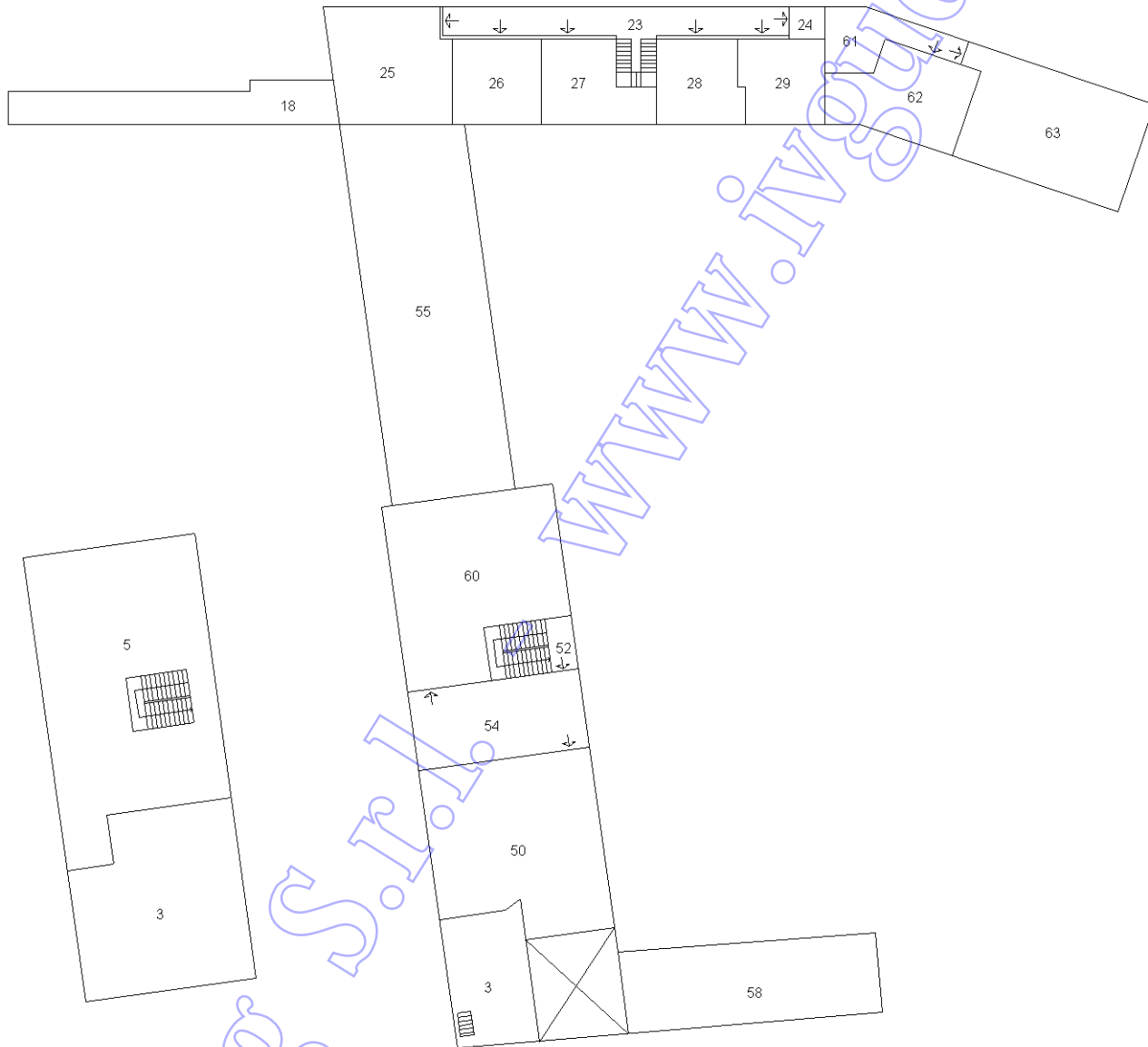

PIANO SECONDO

PIANO PRIMO

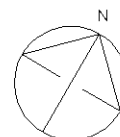

Ultima planimetria in atti

**Agenzia del Territorio
CATASTO FABBRICATI
Ufficio Provinciale di
Udine**

Dichiarazione protocollo n. UD0135532 del 14/05/2004

Planimetria di u.i.u. in Comune di Pavia Di Udine

Via Udine

civ. 5

Identificativi Catastali:

Sezione:

Foglio: 17

Particella: 25

Subalterno: 26

Compilata da:

Politi Paolo

Iscritto all'albo:
Geometri

Prov. Udine

N. 1146

Scheda n. 1

Scala 1:200

PIANO PRIMO



Coveg S.r.l.

www.ivgoudine.it

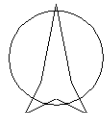

Ultima planimetria in atti

**Agenzia del Territorio
CATASTO FABBRICATI
Ufficio Provinciale di
Udine**

Dichiarazione protocollo n. UD0135532 del 14/05/2004

Planimetria di u.i.u. in Comune di Pavia Di Udine

Via Udine

civ. 5

Identificativi Catastali:

Sezione:
Foglio: 17
Particella: 25
Subalterno: 27

Compilata da:

Politi Paolo
Iscritto all'albo:
Geometri

Prov. Udine

N. 1146

Scheda n. 1

Scala 1:200

PIANO PRIMO

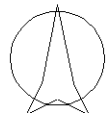

Ultima planimetria in atti

**Agenzia del Territorio
CATASTO FABBRICATI
Ufficio Provinciale di
Udine**

Dichiarazione protocollo n. UD0227790 del 30/08/2004

Planimetria di u.i.u. in Comune di Pavia Di Udine

Via Udine

civ. 3/A

Identificativi Catastali:

Sezione:

Foglio: 17

Particella: 25

Subalterno: 33

Compilata da:

Politi Paolo

Iscritto all'albo:
Geometri

Prov. Udine

N. 1146

Scheda n. 1

Scala 1:200

PIANO TERRA

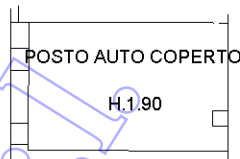

Coveg S.r.l.

www.ivgoudine.it

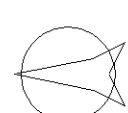

Ultima planimetria in atti

**Agenzia del Territorio
CATASTO FABBRICATI
Ufficio Provinciale di
Udine**

Dichiarazione protocollo n. UD0227790 del 30/08/2004

Planimetria di u.i.u. in Comune di Pavia Di Udine

Via Udine

civ. 3/A

Identificativi Catastali:

Sezione:

Foglio: 17

Particella: 25

Subalterno: 34

Compilata da:

Politi Paolo

Iscritto all'albo:
Geometri

Prov. Udine

N. 1146

Scheda n. 1

Scala 1:200

www.ivgoudine.it

PIANO TERRA



Coveg S.r.l.

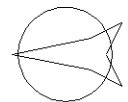

Ultima planimetria in atti

**Agenzia del Territorio
CATASTO FABBRICATI
Ufficio Provinciale di
Udine**

Dichiarazione protocollo n. UD0227790 del 30/08/2004

Planimetria di u.i.u. in Comune di Pavia Di Udine

Via Udine

civ. 3/A

Identificativi Catastali:

Sezione:

Foglio: 17

Particella: 25

Subalterno: 35

Compilata da:

Politi Paolo

Iscritto all'albo:
Geometri

Prov. Udine

N. 1146

Scheda n. 1

Scala 1:200

PIANO TERRA

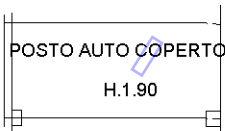

Coveg S.r.l.

www.ivgoudine.it

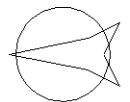

Ultima planimetria in atti

**Agenzia del Territorio
CATASTO FABBRICATI
Ufficio Provinciale di
Udine**

Dichiarazione protocollo n. UD0227790 del 30/08/2004

Planimetria di u.i.u. in Comune di Pavia Di Udine

Via Udine

civ. 3/A

Identificativi Catastali:

Sezione:

Foglio: 17

Particella: 25

Subalterno: 36

Compilata da:

Politi Paolo

Iscritto all'albo:
Geometri

Prov. Udine

N. 1146

Scheda n. 1

Scala 1:200

PIANO TERRA



Coveg S.r.l.

www.ivgoudine.it

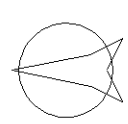

Ultima planimetria in atti