

TRIBUNALE DI UDINE *esecuzione immobiliare n.332/2018*

*LOTTO 1 – UNITA' IMMOBILIARI IN VILLA STORICA*

**LOCALIZZAZIONE - PAVIA DI UDINE VIA UDINE N.5**  
**COMUNE DI PAVIA DI UDINE F.M. N.17 MAPPALE 25 SUB.3-12-50**

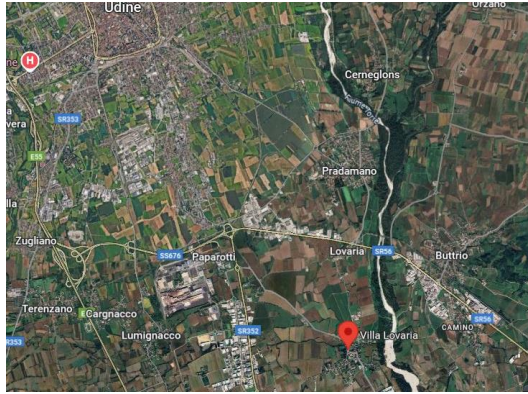

vista satellitare e vie di accesso

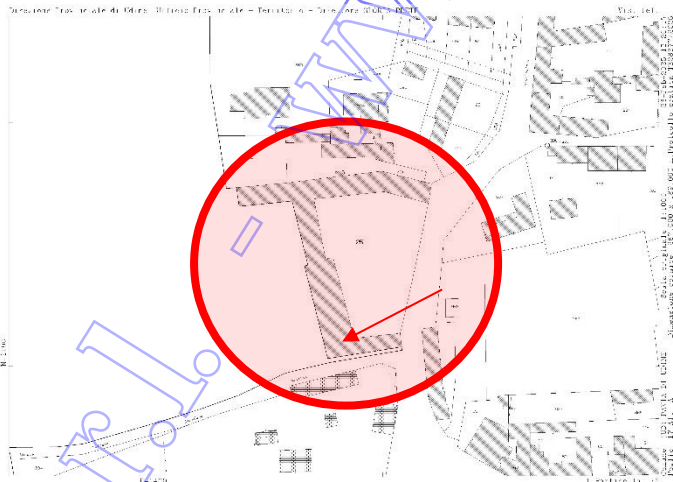

estratto dal foglio di mappa catastale n.17 del Comune di PAVIA DI UDINE

Coveos

TRIBUNALE DI UDINE *esecuzione immobiliare n.332/2018*

*LOTTO 1 – UNITA' IMMOBILIARI IN VILLA STORICA*

**PROSPETTI**



Coveos

TRIBUNALE DI UDINE *esecuzione immobiliare n.332/2018*

*LOTTO 1 – UNITA' IMMOBILIARI IN VILLA STORICA*

**PIANO TERRA**

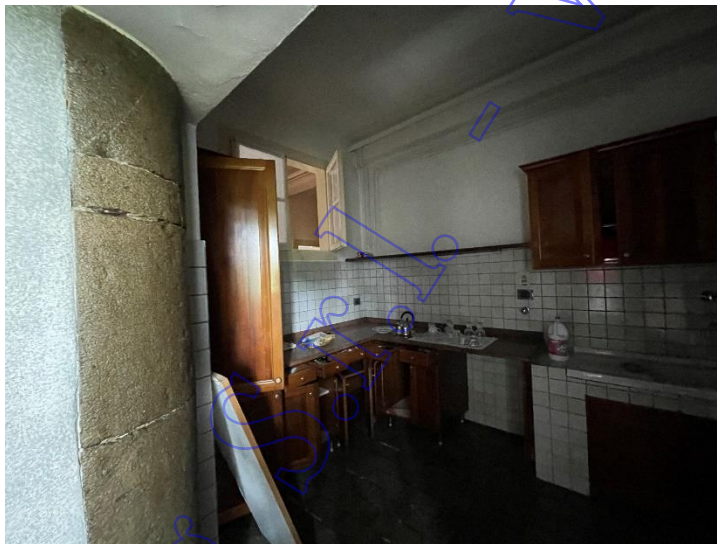

Coveros

TRIBUNALE DI UDINE *esecuzione immobiliare n.332/2018*

*LOTTO 1 – UNITA' IMMOBILIARI IN VILLA STORICA*

**PIANI SUPERIORI**



Cover & S.r.l.

TRIBUNALE DI UDINE *esecuzione immobiliare n.332/2018*

*LOTTO 1 – UNITA' IMMOBILIARI IN VILLA STORICA*

**PIANI SUPERIORI**



Coves

N=2100



E=1400

1 Particella: 25

Comune: (UD) PAVIA DI UDINE  
 Foglio: 17 All: A  
 Scala originale: 1:1000  
 Dimensione cornice: 267.000 x 189.000 m. Protocollo pratica T328677/2025  
 26-Feb-2025 15:20:17

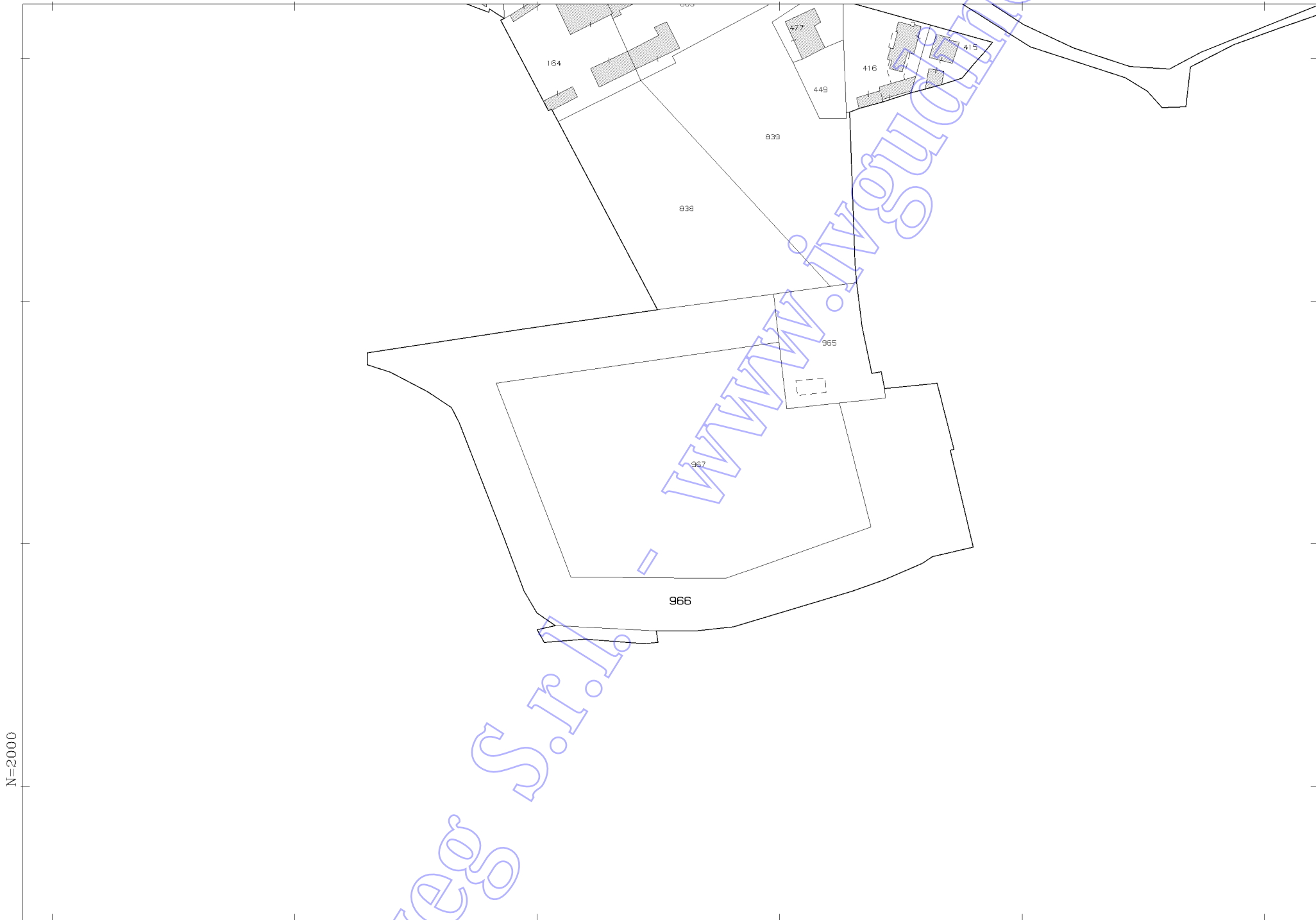

N=2000

E=1100

Comune: (UD) PAVIA DI UDINE  
Foglio: 17  
Scala originale: 1:2000  
Dimensione cornice: 534.000 x 378.000 m. Protocollo pratica T272947/2025  
16-Lug-2025 12:43:2

1 Particella: 966



MODULARIO  
F. rig. rend 487



MINISTERO DELLE FINANZE  
DIREZIONE GENERALE DEL CATASTO E DEI SS.TT.EE.  
**CATASTO EDILIZIO URBANO** (RDL 13-4-1939, n. 652)

MOD. **DN** (CEU)

LIRE  
**250**

Planimetria di u.i.u. in Comune di **PAVIA DI UDINE** via **Udine** civ. **5**

ELABORATO TECNICO

- Sub. 1 - Abitazione al piano terra e primo.
- Sub. 2 - Abitazione al piano terra e primo.
- Sub. 3 - Abitazione al piano primo e secondo.
- Sub. 4 - Abitazione al piano terra e primo.
- Sub. 5 - Abitazione al piano secondo.
- Sub. 6 - Ufficio al piano terra.
- Sub. 7 - Autorimessa al piano terra.
- Sub. 8 - Autorimessa al piano terra.
- Sub. 9 - Unità classificata rurale.
- Sub. 10 - Beni non censibili comuni ai subb. 2-4-5-7-8.
- Sub. 11 - Beni non censibili comuni ai subb. 2-4-5.
- Sub. 12 - Beni non censibili comuni ai subb. 2-3.

ORIENTAMENTO

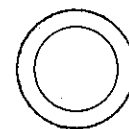

SCALA DI 1:

Roma - Istituto Poligrafico e Zecca dello Stato - P.V.

Planimetria non attuale  
Dichiarazione di N.C.   
Denuncia di variazione

Compilata dal **Geometra**  
(Titolo, cognome e nome)  
**POLITI PAOLO**  
iscritto all'albo dei geometri  
della provincia di **UDINE** **1146**  
data **13/11/1989** Firma *[Signature]*

RISERVATO ALL'UFFICIO

065/9.1

Data presentazione: 08/04/1991 - Data: 17/03/2025 - n. T176796 - Richiedente: Telematico

Totale schede **17** Formato di acquisizione: A4(210x297) - Formato stampa richiesto: A4(210x297) - Fattore di scala non utilizzabile

Elaborato Planimetrico - Catasto dei Fabbricati - Situazione al 17/03/2025 - Comune di PAVIA DI UDINE(G389) - < Foglio 17 Particella 25 >

**Agenzia delle Entrate**  
**CATASTO FABBRICATI**  
**Ufficio Provinciale di**  
**Udine**

**ELABORATO PLANIMETRICO**  
Compilato da:  
Peressoni Mauro  
Iscritto all'albo:  
Geometri  
Prov. Udine N. 3208

Comune di Pavia Di Udine Protocollo n. UD0087516 del 13/06/2023  
Sezione: Foglio: 17 Particella: 25 Tipo Mappale n. del

Dimostrazione grafica dei subalterni Scala 1 : 500

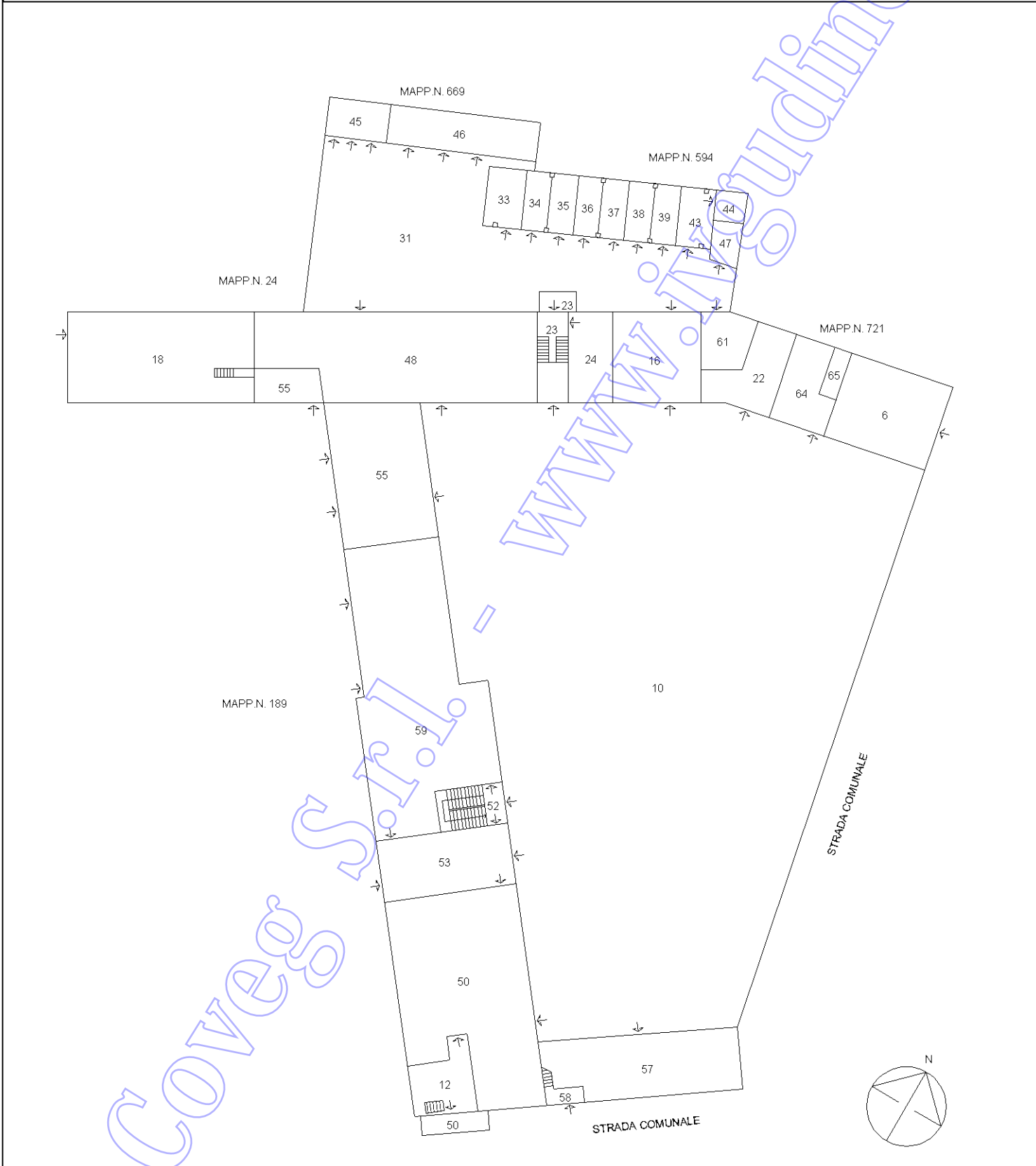

COVEG S.r.l. - WWW.COVEGUDINE.IT

**PIANO TERRA**

Ultima planimetria in atti

Agenzia delle Entrate  
**CATASTO FABBRICATI**  
Ufficio Provinciale di  
Udine

ELABORATO PLANIMETRICO	
Compilato da: Peressoni Mauro	
Iscritto all'albo: Geometri	
Prov. Udine	N. 3208

Comune di Pavia Di Udine	Protocollo n. UD0087516 del 13/06/2023
Sezione: Foglio: 17 Particella: 25	Tipo Mappale n. del

Dimostrazione grafica dei subalterni Scala 1 : 500

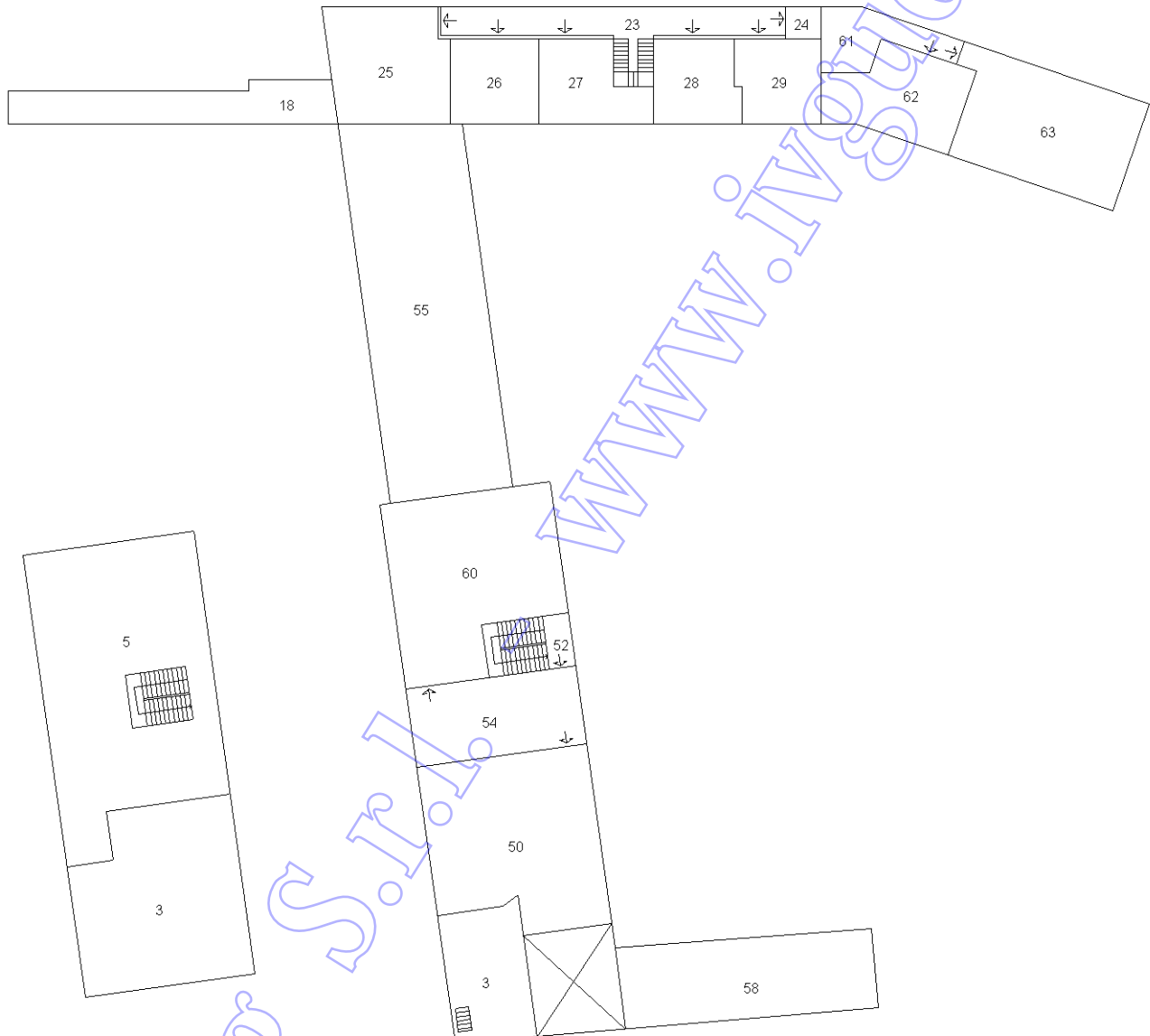

PIANO SECONDO

PIANO PRIMO

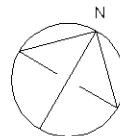

Ultima planimetria in atti

**Agenzia delle Entrate  
CATASTO FABBRICATI  
Ufficio Provinciale di  
Udine**

Dichiarazione protocollo n. UD0047922 del 02/05/2019

Planimetria di u.i.u. in Comune di Pavia Di Udine

Via Udine

civ. 1/2A

Identificativi Catastali:

Sezione:

Foglio: 17

Particella: 25

Subalterno: 3

Compilata da:

Franzolini Gianfranco

Iscritto all'albo:

Geometri

Prov. Udine

N. 2806

Scheda n. 1

Scala 1:200

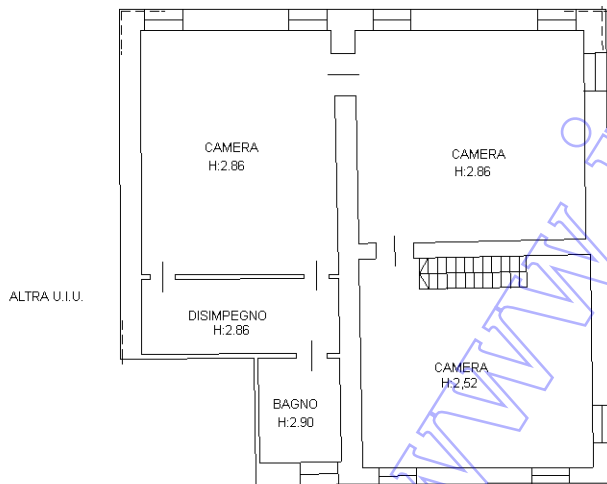

PIANTA PIANO SECONDO

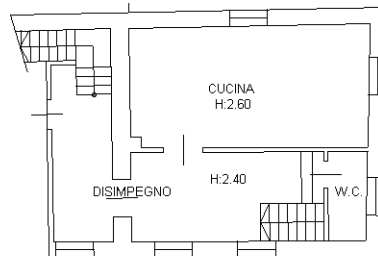

PIANTA PIANO PRIMO

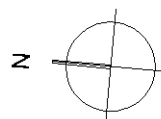

*Coveg S.r.l.*

*www.ingegneria.it*

Catasto dei Fabbricati - Situazione al 05/08/2025 - Comune di PAVIA DI UDINE(G389) - < Foglio 17 - Particella 25 - Subalterno 3 >  
VIA UDINE n. 1/2A Piano 1-2

Ultima planimetria in atti

**Agenzia del Territorio  
CATASTO FABBRICATI  
Ufficio Provinciale di  
Udine**

Dichiarazione protocollo n. UD0148533 del 06/10/2015

Planimetria di u.i.u. in Comune di Pavia Di Udine

Via Udine

civ. 5

Identificativi Catastali:

Sezione:

Foglio: 17

Particella: 25

Subalterno: 50

Compilata da:

Politi Paolo

Iscritto all'albo:

Geometri

Prov. Udine

N. 1146

Scheda n. 1

Scala 1:200

**PIANO TERRA**

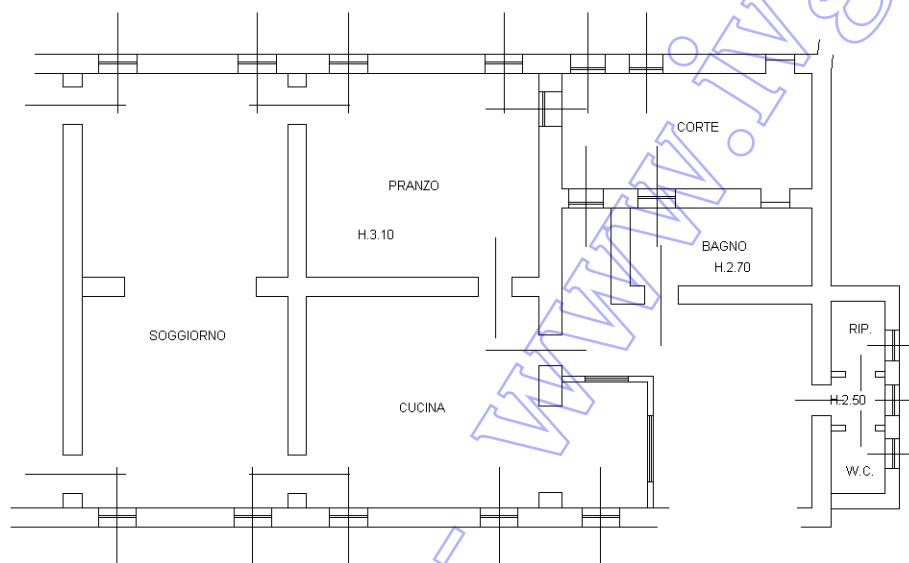

**PIANO PRIMO**

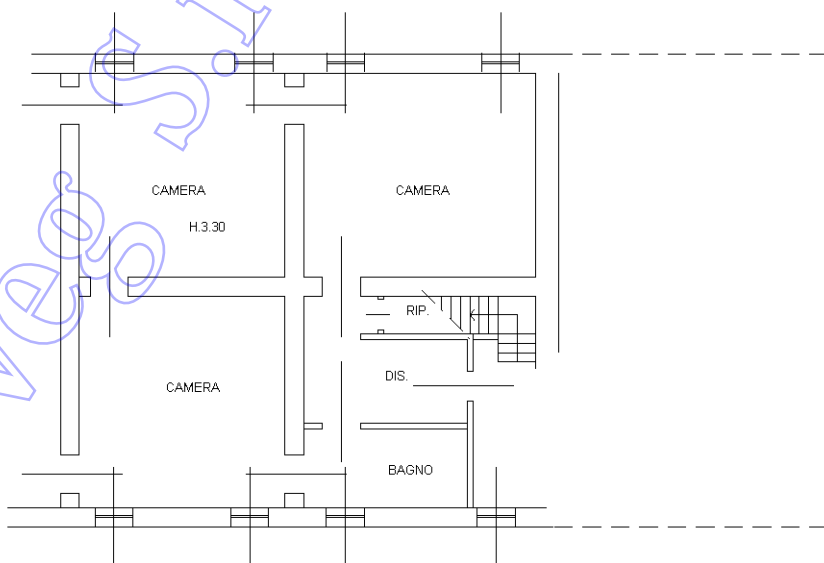

Ultima planimetria in atti

