

## ACCERTAMENTO DELLA PROPRIETA' IMMOBILIARE URBANA ELENCO DEI SUBALTERNI ASSEGNATI

Comune PERUGIA	Sezione	Foglio 74	Particella 36	Tipo mappale	del:
-------------------	---------	--------------	------------------	--------------	------

Sub	UBICAZIONE via/piazza	n.civ	Piani	Scala	Int	DESCRIZIONE
1	STRADA PONTE RESINA - MONTE ACUTELLO		T			BENE COMUNE NON CENSIBILE A TUTTI I SUBALTERNI (CORTE)
2	STRADA PONTE RESINA - MONTE ACUTELLO		T			GARAGE
4	STRADA PONTE RESINA - MONTE ACUTELLO		T			GARAGE
5	STRADA PONTE RESINA - MONTE ACUTELLO		T			ABITAZIONE DI TIPO ECONOMICO - GRAFFATA CON LE PARTICELLE 37 SUB 14 E 317 SUB 5
6	STRADA PONTE RESINA - MONTE ACUTELLO		1			ABITAZIONE DI TIPO ECONOMICO - GRAFFATA CON LE PARTICELLE 37 SUB 15 E 317 SUB 6
7	STRADA PONTE RESINA - MONTE ACUTELLO		2			SOFFITTA - GRAFFATA CON LE PARTICELLE 37 SUB 16 E 317 SUB 7
8	STRADA PONTE RESINA - MONTE ACUTELLO		T			MAGAZZINO - GRAFFATO CON LE PARTICELLE 37 SUB 17 E 317 SUB 8
9	STRADA PONTE RESINA - MONTE ACUTELLO		T			MAGAZZINO - GRAFFATO CON LE PARTICELLE 37 SUB 18 E 317 SUB 9
10	STRADA PONTE RESINA - MONTE ACUTELLO		T			MAGAZZINO - GRAFFATO CON LE PARTICELLE 37 SUB 19 E 317 SUB 10
11	STRADA PONTE RESINA - MONTE ACUTELLO		T			PORZIONE DI MAGAZZINO - GRAFFATO CON LE PARTICELLE 37 SUB 20 E 317 SUB 11

Comune PERUGIA	Sezione	Foglio 74	Particella 37	Tipo mappale	del:
-------------------	---------	--------------	------------------	--------------	------

Sub	UBICAZIONE via/piazza	n.civ	Piani	Scala	Int	DESCRIZIONE
5	STRADA PONTE RESINA - MONTE ACUTELLO		T-1 - 2			BENE COMUNE NON CENSIBILE A TUTTI I SUBALTERNI (INGRESSO E SCALA)
11	STRADA PONTE RESINA - MONTE ACUTELLO		T			PORZIONE DI MAGAZZINO
23	STRADA PONTE RESINA - MONTE ACUTELLO		S1-T			ABITAZIONE DI TIPO ECONOMICO - GRAFFATA CON LA PARTICELLA 328 SUB 1
26	STRADA PONTE RESINA - MONTE ACUTELLO		1			ABITAZIONE DI TIPO ECONOMICO
27	STRADA PONTE RESINA - MONTE ACUTELLO		2			ABITAZIONE DI TIPO ECONOMICO

Direzione Provinciale di Perugia  
Ufficio Provinciale - Territorio  
Servizi Catastali

Data: 18/07/2024  
Ora: 11:59:38  
Numero Pratica: PG0088341/2024  
Pag: 2 - Fine

Comune PERUGIA	Sezione	Foglio 74	Particella 317	Tipo mappale	del:
-------------------	---------	--------------	-------------------	--------------	------

Sub	UBICAZIONE via/piazza	n.civ	Piani	Scala	Int	DESCRIZIONE
1	STRADA PONTE RESINA - MONTE ACUTELLO		T			PORZIONE DI MAGAZZINO

Documento rilasciato da: Direzione Provinciale di Perugia  
Ufficio Provinciale - Territorio  
Servizi Catastali

Richiedente: casucci leonardo

N=11900

E=-36800

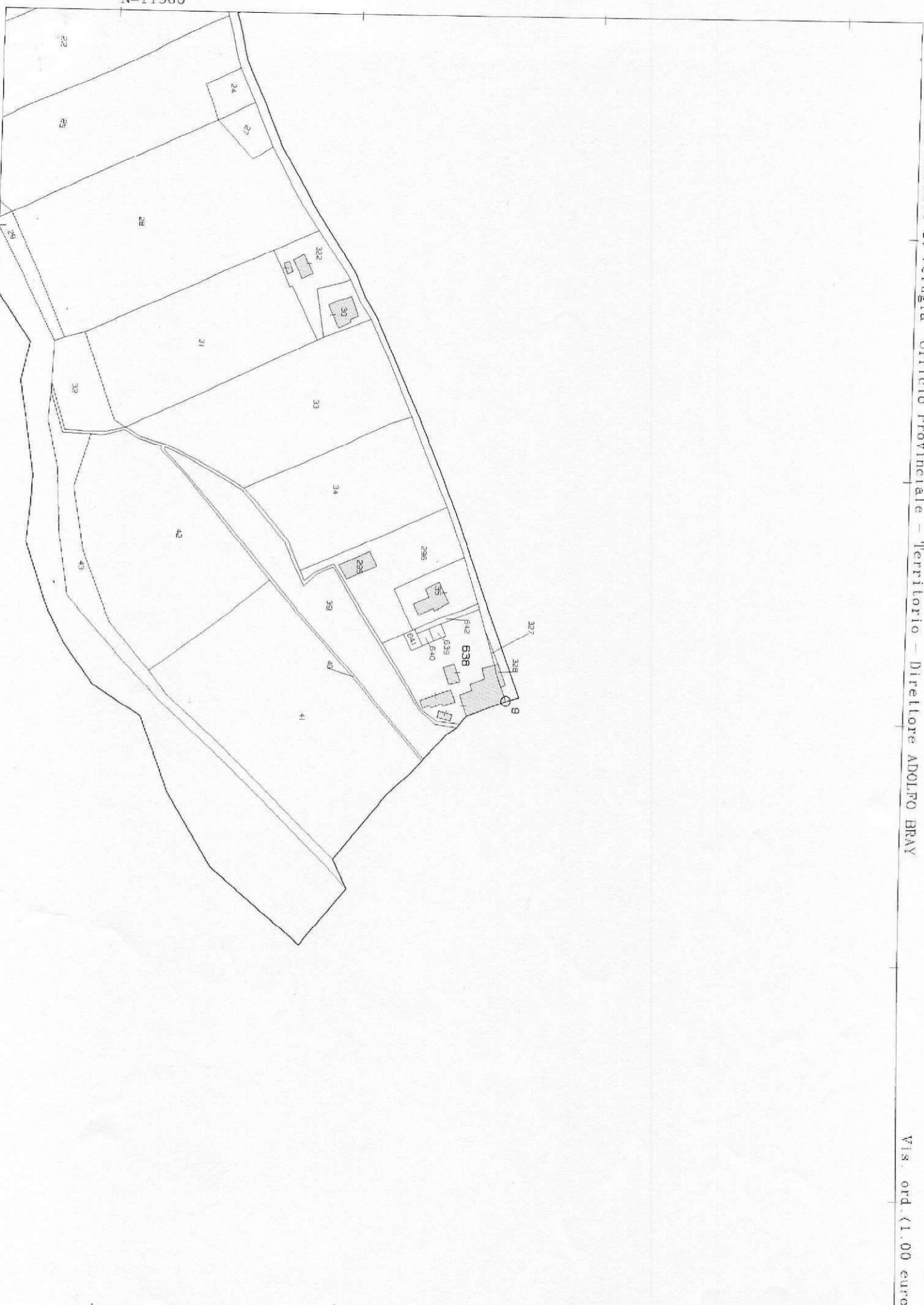

Dichiarazione protocollo n. 000212300 del 02/07/2002

**Agenzia del Territorio  
CATASTO FABBRICATI  
Ufficio Provinciale di  
Perugia**

Planimetria di u.i.u. in Comune di Perugia

Strada Vicinale Ponte Resina - monte Acutello

civ.

**Identificativi Catastali:**

Sezione:  
Foglio: 74  
Particella: 37  
Subalterno: 27

Compilata da:  
Casciarri Andrea  
Iscritto all'albo:  
Geometri

Prov. Perugia

N. 4411

Scheda n. 1

Scala 1:100

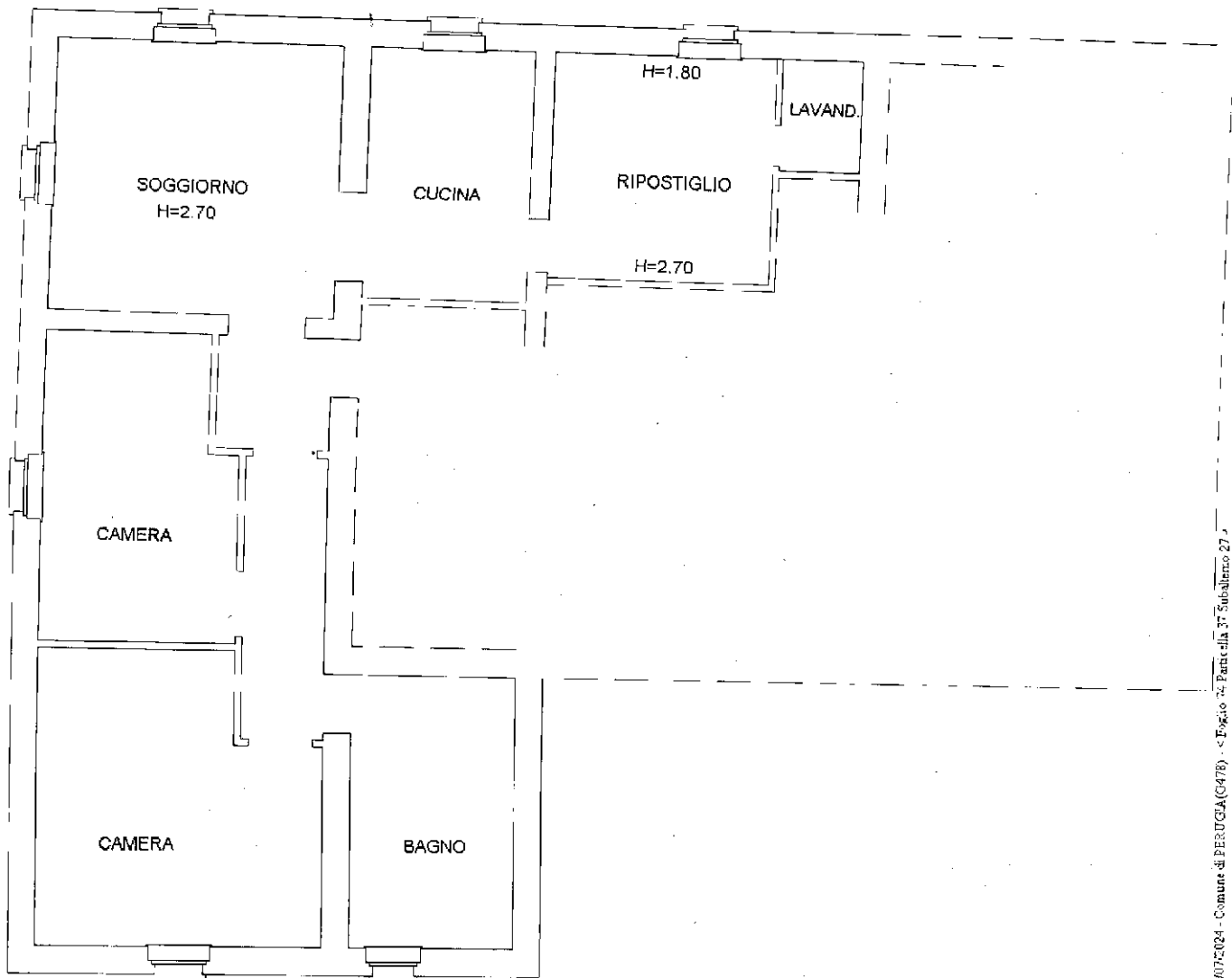

**PIANTA PIANO SECONDO**

Catasto dei Fabbricati - Situazione al 18/07/2024 - Comune di PERUGIA (0478) - < Foglio 74 Particella 37 Subalterno 27 >  
STRADA PONTE RESINA - MONTE ACUTELLO F. 2

**Agenzia del Territorio**  
**CATASTO FABBRICATI**  
Ufficio Provinciale di  
Perugia

Dichiarazione protocollo n. 000634436 del 05/02/2002

Planimetria di u.i.u. in Comune di Perugia

Strada Vicinale Ponte Resina - Monte Acutello

civ. SN

Identificativi Catastali:

Sezione:

Foglio: 74

Particella: 36

Subalterno: 9

Compilata da:

Casciarri Andrea

Iscritto all'albo:

Geometri

Prov. Perugia

N. 4411

Scheda n. 1

Scala 1:100

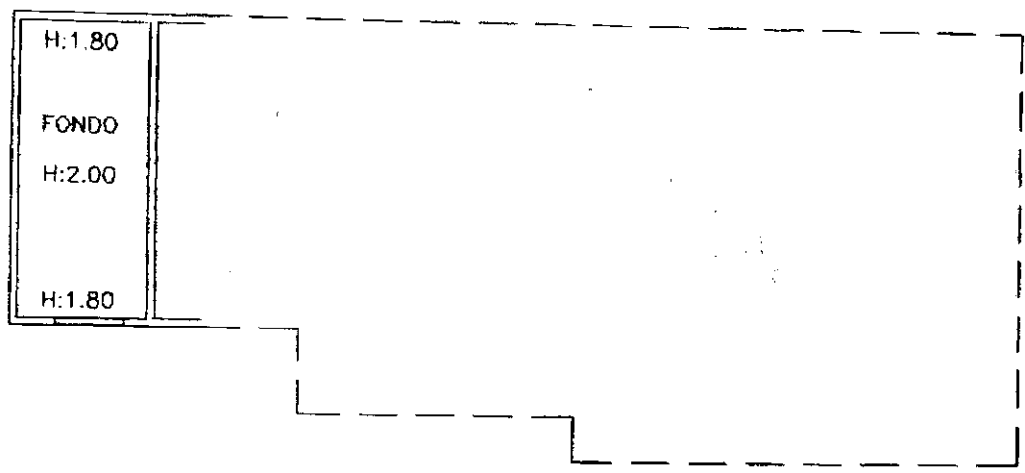

Piano Terra

Catasto dei fabbricati - Situazione al 18/07/2024 - Comune di PERUGIA (GR) - s. Foglio 74 Particella 36 Subalterno 9 - U.i.u. definita STRADA PONTE RESINA-MONTE ACUTELLO ca. SN.FRA.7