

- TRIBUNALE DI TERMINI IMERESE -
- SEZIONE ESECUZIONE IMMOBILIARE -
Procedimento R.Es. n. 191/2015
Banca Nazionale del Lavoro S.p.A. VS Soggetto A
Giudice Istruttore dott.ssa Oliva Antonia Libera
C.T.U. Ing. Vincenzo Barranti
ALLEGATO 2: DOCUMENTAZIONE FOTOGRAFICA LOTTO UNICO



Foto 1. Corte, viottolo d'ingresso al piano terra.



Foto 2. Corte, viottolo d'ingresso al piano terra.

- TRIBUNALE DI TERMINI IMERESE -
- SEZIONE ESECUZIONE IMMOBILIARE -
Procedimento R.Es. n. 191/2015
Banca Nazionale del Lavoro S.p.A. VS Soggetto A
Giudice Istruttore dott.ssa Oliva Antonia Libera
C.T.U. Ing. Vincenzo Barranti
ALLEGATO 2: DOCUMENTAZIONE FOTOGRAFICA LOTTO UNICO



Foto 3. Corte, viottolo d'ingresso al piano terra.



Foto 4. Portico sul prospetto principale.

- TRIBUNALE DI TERMINI IMERESE -
- SEZIONE ESECUZIONE IMMOBILIARE -
Procedimento R.Es. n. 191/2015
Banca Nazionale del Lavoro S.p.A. VS Soggetto A
Giudice Istruttore dott.ssa Oliva Antonia Libera
C.T.U. Ing. Vincenzo Barranti
ALLEGATO 2: DOCUMENTAZIONE FOTOGRAFICA LOTTO UNICO



Foto 5. Portico sul prospetto principale.



Foto 6. Portico sul prospetto principale.

- TRIBUNALE DI TERMINI IMERESE -
- SEZIONE ESECUZIONE IMMOBILIARE -

Procedimento R.Es. n. 191/2015

Banca Nazionale del Lavoro S.p.A. VS Soggetto A

Giudice Istruttore dott.ssa Oliva Antonia Libera

C.T.U. Ing. Vincenzo Barranti

ALLEGATO 2: DOCUMENTAZIONE FOTOGRAFICA LOTTO UNICO



Foto 7. Piano terra. Vano soggiorno-cucina.



Foto 8. Piano terra. Vano soggiorno-cucina.

- TRIBUNALE DI TERMINI IMERESE -
- SEZIONE ESECUZIONE IMMOBILIARE -
Procedimento R.Es. n. 191/2015
Banca Nazionale del Lavoro S.p.A. VS Soggetto A
Giudice Istruttore dott.ssa Oliva Antonia Libera
C.T.U. Ing. Vincenzo Barranti
ALLEGATO 2: DOCUMENTAZIONE FOTOGRAFICA LOTTO UNICO

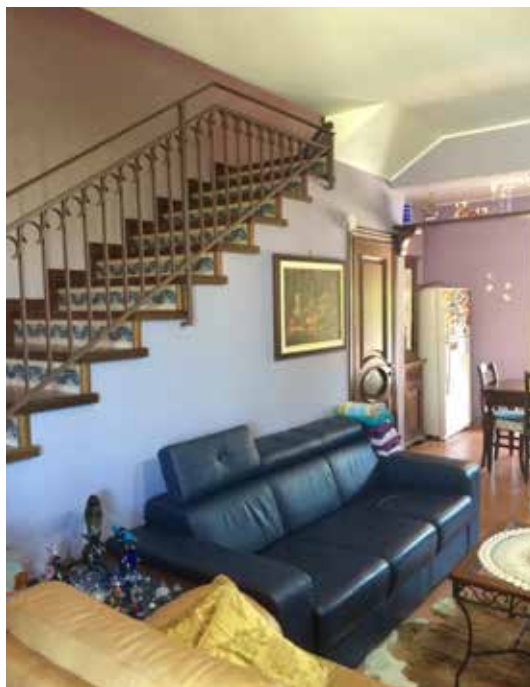

Foto 9. Piano terra. Vano soggiorno-cucina.



Foto 10. Piano terra. Vano soggiorno-cucina.

- TRIBUNALE DI TERMINI IMERESE -
- SEZIONE ESECUZIONE IMMOBILIARE -
Procedimento R.Es. n. 191/2015
Banca Nazionale del Lavoro S.p.A. VS Soggetto A
Giudice Istruttore dott.ssa Oliva Antonia Libera
C.T.U. Ing. Vincenzo Barranti
ALLEGATO 2: DOCUMENTAZIONE FOTOGRAFICA LOTTO UNICO



Foto 11. Piano terra. Vano soggiorno-cucina.



Foto 12. Piano terra. Vano soggiorno-cucina.

- TRIBUNALE DI TERMINI IMERESE -
- SEZIONE ESECUZIONE IMMOBILIARE -
Procedimento R.Es. n. 191/2015
Banca Nazionale del Lavoro S.p.A. VS Soggetto A
Giudice Istruttore dott.ssa Oliva Antonia Libera
C.T.U. Ing. Vincenzo Barranti
ALLEGATO 2: DOCUMENTAZIONE FOTOGRAFICA LOTTO UNICO



Foto 13. Piano terra. Vano soggiorno-cucina.



Foto 14. Piano terra. Vano soggiorno-cucina.

- TRIBUNALE DI TERMINI IMERESE -
- SEZIONE ESECUZIONE IMMOBILIARE -
Procedimento R.Es. n. 191/2015
Banca Nazionale del Lavoro S.p.A. VS Soggetto A
Giudice Istruttore dott.ssa Oliva Antonia Libera
C.T.U. Ing. Vincenzo Barranti
ALLEGATO 2: DOCUMENTAZIONE FOTOGRAFICA LOTTO UNICO



Foto 15. Piano terra. Disimpegno.



Foto 16. Piano terra. Camera da letto.

- TRIBUNALE DI TERMINI IMERESE -
- SEZIONE ESECUZIONE IMMOBILIARE -

Procedimento R.Es. n. 191/2015

Banca Nazionale del Lavoro S.p.A. VS Soggetto A

Giudice Istruttore dott.ssa Oliva Antonia Libera

C.T.U. Ing. Vincenzo Barranti

ALLEGATO 2: DOCUMENTAZIONE FOTOGRAFICA LOTTO UNICO



Foto 17. Piano terra. Servizio igienico.



Foto 18. Piano terra. Servizio igienico.

- TRIBUNALE DI TERMINI IMERESE -
- SEZIONE ESECUZIONE IMMOBILIARE -

Procedimento R.Es. n. 191/2015

Banca Nazionale del Lavoro S.p.A. VS Soggetto A

Giudice Istruttore dott.ssa Oliva Antonia Libera

C.T.U. Ing. Vincenzo Barranti

ALLEGATO 2: DOCUMENTAZIONE FOTOGRAFICA LOTTO UNICO



Foto 19. Portico sul prospetto retrostante.



Foto 20. Portico sul prospetto retrostante.

- TRIBUNALE DI TERMINI IMERESE -
- SEZIONE ESECUZIONE IMMOBILIARE -
Procedimento R.Es. n. 191/2015
Banca Nazionale del Lavoro S.p.A. VS Soggetto A
Giudice Istruttore dott.ssa Oliva Antonia Libera
C.T.U. Ing. Vincenzo Barranti
ALLEGATO 2: DOCUMENTAZIONE FOTOGRAFICA LOTTO UNICO



Foto 21. Portico sul prospetto retrostante.



Foto 22. Zona solarium.

- TRIBUNALE DI TERMINI IMERESE -
- SEZIONE ESECUZIONE IMMOBILIARE -
Procedimento R.Es. n. 191/2015
Banca Nazionale del Lavoro S.p.A. VS Soggetto A
Giudice Istruttore dott.ssa Oliva Antonia Libera
C.T.U. Ing. Vincenzo Barranti
ALLEGATO 2: DOCUMENTAZIONE FOTOGRAFICA LOTTO UNICO



Foto 23. Locali accessori.



Foto 24. Locali accessori.

- TRIBUNALE DI TERMINI IMERESE -
- SEZIONE ESECUZIONE IMMOBILIARE -
Procedimento R.Es. n. 191/2015
Banca Nazionale del Lavoro S.p.A. VS Soggetto A
Giudice Istruttore dott.ssa Oliva Antonia Libera
C.T.U. Ing. Vincenzo Barranti
ALLEGATO 2: DOCUMENTAZIONE FOTOGRAFICA LOTTO UNICO



Foto 25. Piscina.



Foto 26. Piscina.

- TRIBUNALE DI TERMINI IMERESE -
- SEZIONE ESECUZIONE IMMOBILIARE -

Procedimento R.Es. n. 191/2015

Banca Nazionale del Lavoro S.p.A. VS Soggetto A

Giudice Istruttore dott.ssa Oliva Antonia Libera

C.T.U. Ing. Vincenzo Barranti

ALLEGATO 2: DOCUMENTAZIONE FOTOGRAFICA LOTTO UNICO



Foto 27. Scala d'accesso al primo piano.



Foto 28. Scala d'accesso al primo piano.

- TRIBUNALE DI TERMINI IMERESE -
- SEZIONE ESECUZIONE IMMOBILIARE -
Procedimento R.Es. n. 191/2015
Banca Nazionale del Lavoro S.p.A. VS Soggetto A
Giudice Istruttore dott.ssa Oliva Antonia Libera
C.T.U. Ing. Vincenzo Barranti
ALLEGATO 2: DOCUMENTAZIONE FOTOGRAFICA LOTTO UNICO



Foto 29. Piano primo. Disimpegno.



Foto 30. Piano primo. Camera da letto.

- TRIBUNALE DI TERMINI IMERESE -
- SEZIONE ESECUZIONE IMMOBILIARE -

Procedimento R.Es. n. 191/2015

Banca Nazionale del Lavoro S.p.A. VS Soggetto A

Giudice Istruttore dott.ssa Oliva Antonia Libera

C.T.U. Ing. Vincenzo Barranti

ALLEGATO 2: DOCUMENTAZIONE FOTOGRAFICA LOTTO UNICO



Foto 31. Piano primo. Camera da letto.



Foto 32. Piano primo. Camera da letto.

- TRIBUNALE DI TERMINI IMERESE -
- SEZIONE ESECUZIONE IMMOBILIARE -
Procedimento R.Es. n. 191/2015
Banca Nazionale del Lavoro S.p.A. VS Soggetto A
Giudice Istruttore dott.ssa Oliva Antonia Libera
C.T.U. Ing. Vincenzo Barranti
ALLEGATO 2: DOCUMENTAZIONE FOTOGRAFICA LOTTO UNICO



Foto 33. Piano primo. Servizio igienico.



Foto 34. Piano primo. Ripostiglio.

- TRIBUNALE DI TERMINI IMERESE -
- SEZIONE ESECUZIONE IMMOBILIARE -
Procedimento R.Es. n. 191/2015
Banca Nazionale del Lavoro S.p.A. VS Soggetto A
Giudice Istruttore dott.ssa Oliva Antonia Libera
C.T.U. Ing. Vincenzo Barranti
ALLEGATO 2: DOCUMENTAZIONE FOTOGRAFICA LOTTO UNICO



Foto 35. Piano primo. Ripostiglio.



Foto 36. Piano primo. Ripostiglio.

- TRIBUNALE DI TERMINI IMERESE -
- SEZIONE ESECUZIONE IMMOBILIARE -

Procedimento R.Es. n. 191/2015

Banca Nazionale del Lavoro S.p.A. VS Soggetto A

Giudice Istruttore dott.ssa Oliva Antonia Libera

C.T.U. Ing. Vincenzo Barranti

ALLEGATO 2: DOCUMENTAZIONE FOTOGRAFICA LOTTO UNICO



Foto 37. Piano primo. Vano utilizzato come camera da letto, realizzato in corrispondenza del terrazzo.



Foto 38. Piano primo. Vano utilizzato come camera da letto, realizzato in corrispondenza del terrazzo.

- TRIBUNALE DI TERMINI IMERESE -
- SEZIONE ESECUZIONE IMMOBILIARE -
Procedimento R.Es. n. 191/2015
Banca Nazionale del Lavoro S.p.A. VS Soggetto A
Giudice Istruttore dott.ssa Oliva Antonia Libera
C.T.U. Ing. Vincenzo Barranti
ALLEGATO 2: DOCUMENTAZIONE FOTOGRAFICA LOTTO UNICO



Foto 39. Piano primo. Vano utilizzato come camera da letto, realizzato in corrispondenza del terrazzo.



Foto 40. Piano primo. Vano utilizzato come camera da letto, realizzato in corrispondenza del terrazzo.