

**Agenzia del Territorio  
CATASTO FABBRICATI**  
Ufficio provinciale di  
Alessandria

Dichiarazione protocollo n. 000136912 del 04/06/2002  
Planimetria di u.i.u. in Comune di Vignale Monferrato  
Cascina Carlinetta civ.

Identificativi Catastali:  
Sezione: Foglio: 20  
Particella: 326  
Subalterno:

Compilata da:  
Rossi Ezio  
Iscritto all'albo:  
Architetti  
Prov. Alessandria N. 131

**Allegato "D"**

Scala 1: 200

PIANO TERRA

BORTILE

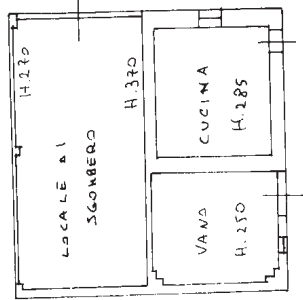

PIANO PRIMO

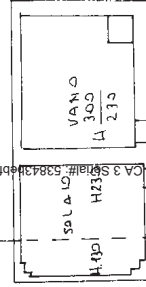

Firmato Da: VANDONE FILIPPO Emesso Da: ARUBAPEC S.P.A. N. CA 3 S. Data: 04/06/2002 15:58:7672

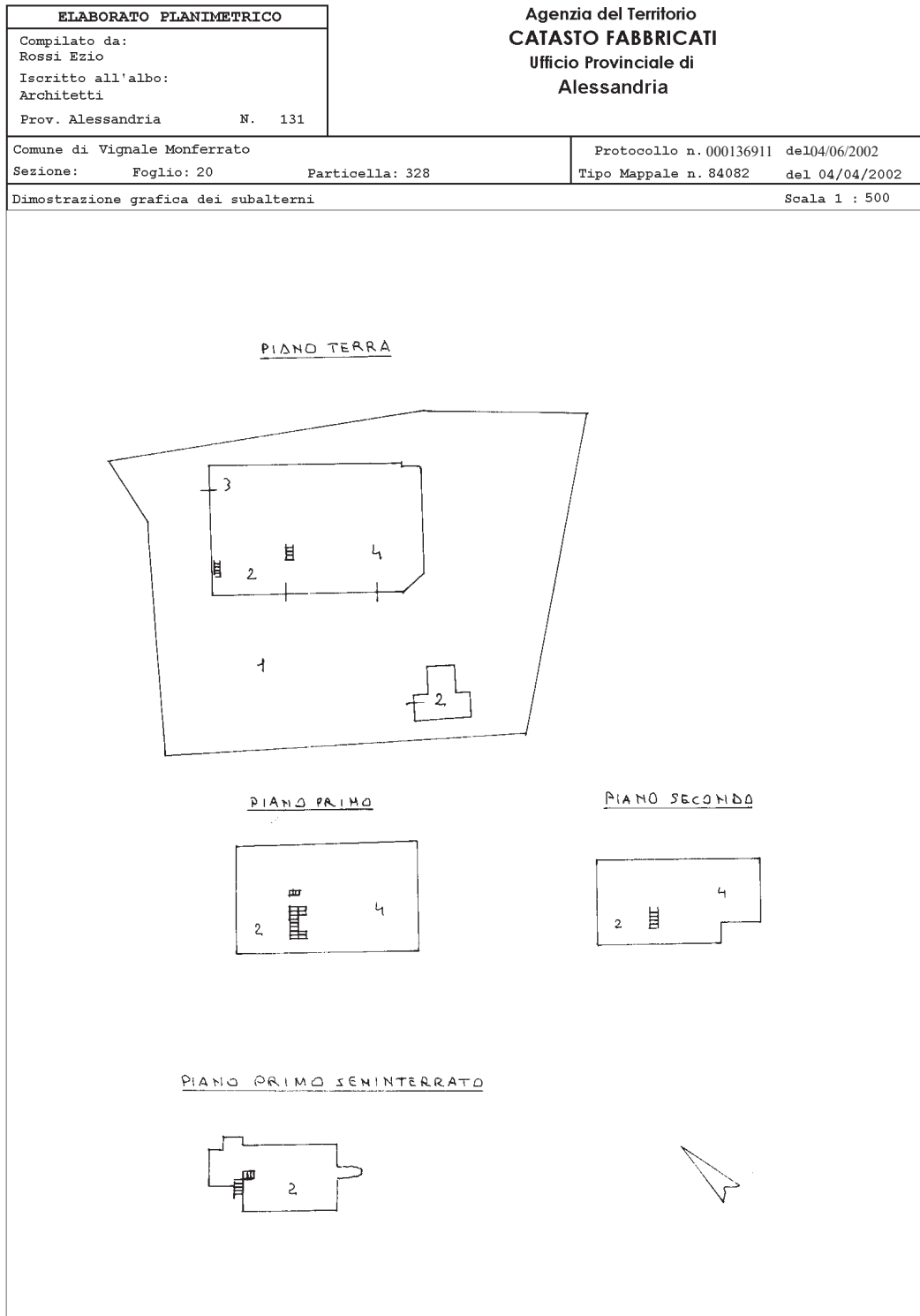

**Agenzia del Territorio  
CATASTO FABBRICATI  
Ufficio Provinciale di  
Alessandria**

Dichiarazione protocollo n. <u>000136911</u> del <u>04/06/2002</u>	
Planimetria di u.i.u. in Comune di Vignale Monferrato	
Cascina Carlinetta civ. 27	
Identificativi Catastali:	Compilata da:
Sezione:	Rossi Ezio
Foglio: 20	Iscritto all'albo:
Particella: 328	Architetti
Subalterno: 2	Prov. Alessandria N. 131

Scheda n. 1 Scala 1:200

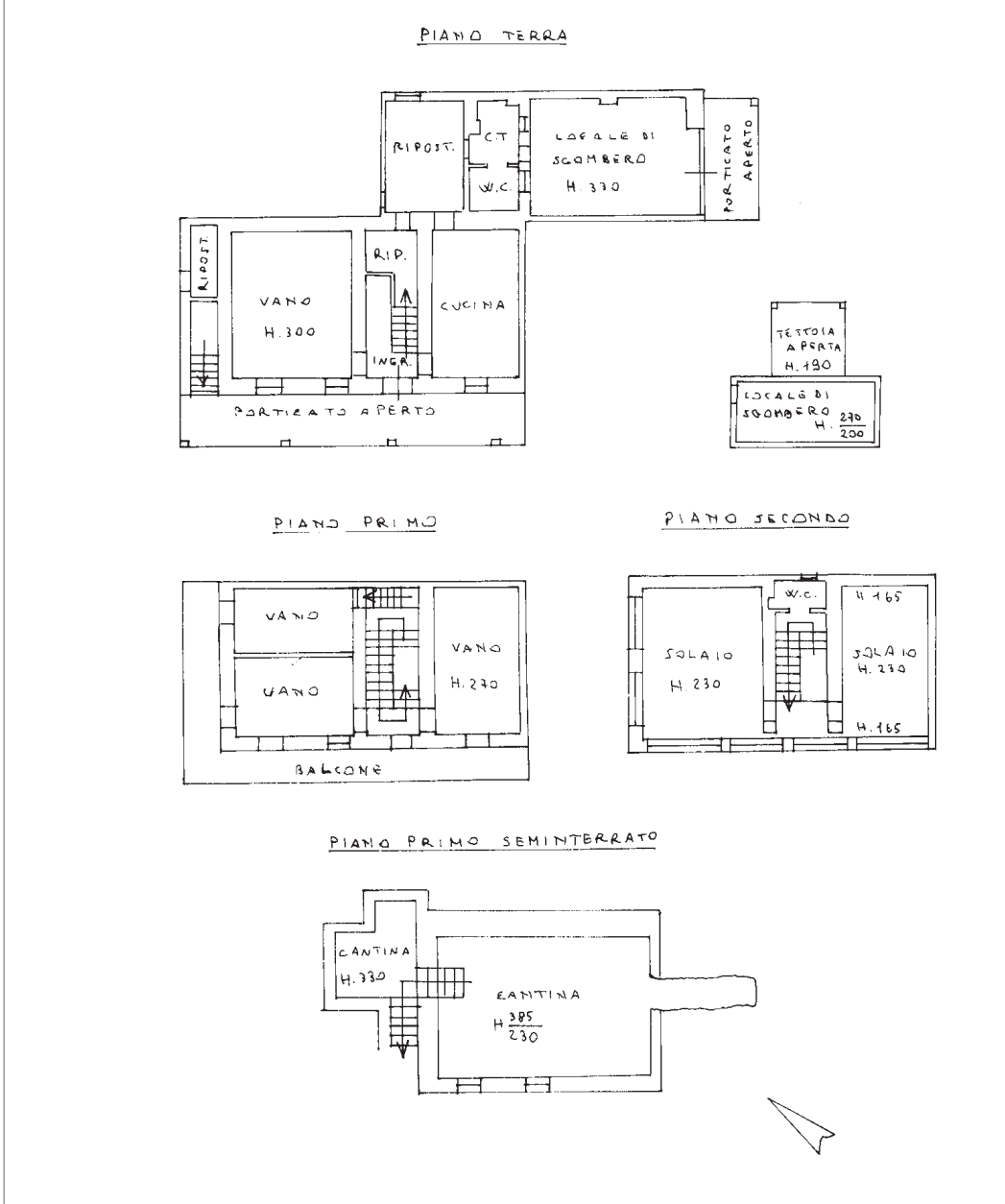

10 metri

328 - Subalterno 2 -

Catasto dei Fabbricati - Situazione al 10/06/2025 - Comune di VIGNALE MONFERRATO (L81) - < Foglio 20 - Particella 328 - Subalterno 2 -  
LEGNALTA DA: VANUSONE IUDRIPPO EMESSO DANARLUABISO S.P.A. NG CA 3 Serial#: 53843be1bc5b04621d87156c76b7d2

