

**Agenzia del Territorio
CATASTO FABBRICATI
Ufficio Provinciale di
Padova**

Dichiarazione protocollo n. PD0154306 del 03/06/2010

Planimetria di u.i.u. in Comune di Noventa Padovana

Via Salvo D'acquisto

civ. 6

Identificativi Catastali:

Sezione:

Foglio: 5

Particella: 467

Subalterno: 21

Compilata da:

Bentivegna Luciano

Iscritto all'albo:

Ingegneri

Prov. Padova

N. 1798

Scheda n. 1

Scala 1:200

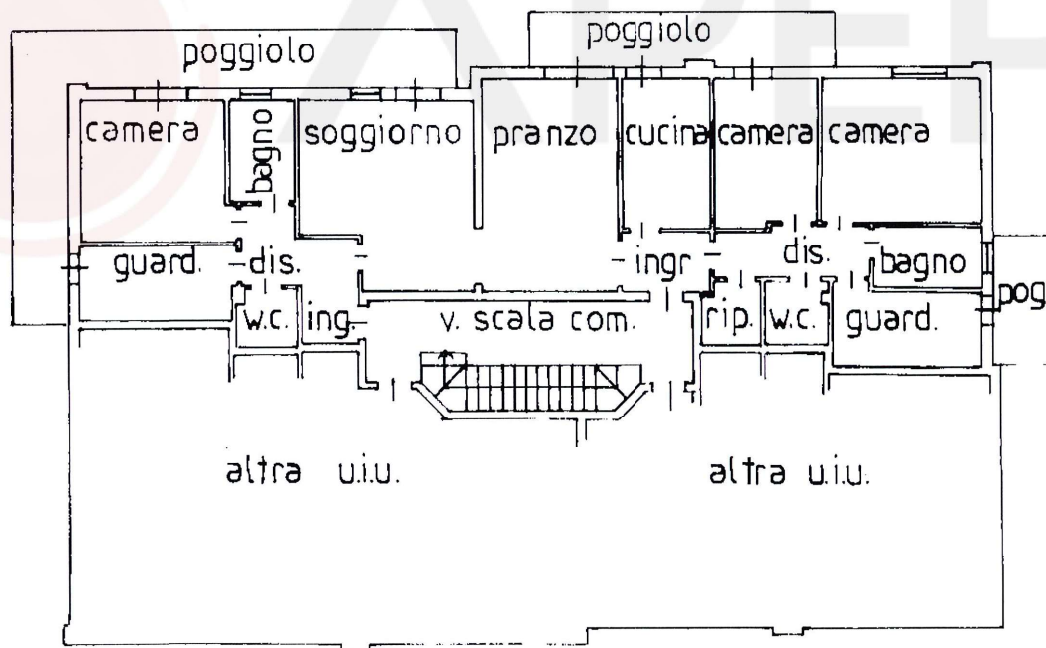

PIANO SECONDO H 270



Ultima planimetria in atti

Data: 09/09/2024 - n. T116484 - Richiedente: FRNCST74H50G224T

Totale schede: 1 - Formato di acquisizione: A4(210x297) - Formato stampa richiesto: A4(210x297)

MODULARIO
F. fog. rend. 487

189



MINISTERO DELLE FINANZE
DIREZIONE GENERALE DEL CATASTO E DEI SS. II. EE.
CATASTO EDILIZIO URBANO (RDL 13-4-1939, n. 652)

MOD. BN (CEU)

LIRE
350

Planimetria di u.i.u. in Comune di **NOVENTA PADOVANA** via **SALVO D'ACQUISTO** civ. C. M.

NCT				NCEU			
fg.	alt.	mapp.	sez.	fg.	alt.	mapp.	sub.
5		467		5		467	13

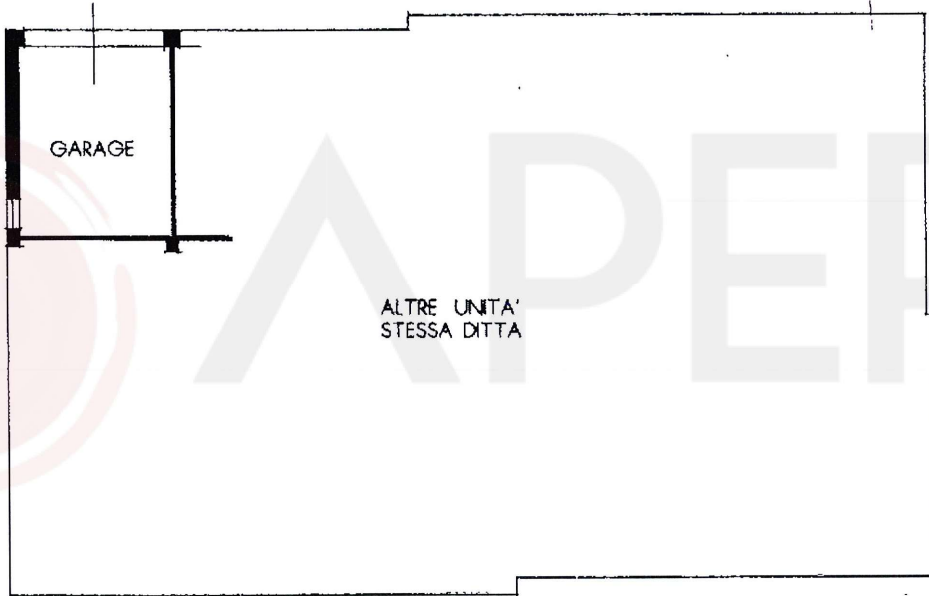

P. TERRA H. 220

ORIENTAMENTO

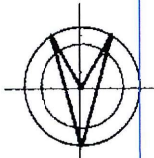

SCALA DI 1:200

Dichiarazione di N.C.
Denuncia di variazione

Compilata dal **GEOMETRA**
(Titolo, cognome e nome)
MARANGON REMO

RISERVATO ALL'UFFICIO

Iscritto all'albo dei **GEOMETRI**
della provincia di **PADOVA**
data **27-2-92** Firma



1379 - 10 MAR 92

Ultima planimetria in atti
Identificativi catastali
Data presentazione: 10/03/1992 - Data: 09/09/2024 - n. T116485 - Richiedente: FRNCST74H50G224T
Foglio **5** - Particella **467** - Subalterno **13**

Catasto del Comune di NOVENTA PADOVANA (F962) - < Foglio 5 - Particella 467 - Subalterno 13 >

M.000.0484
n. 497



MINISTERO DELLE FINANZE
DIREZIONE GENERALE DEL CATASTO E DEI SISTEMI
CATASTO EDILIZIO URBANO (RDL 13-4-1939, n. 652)

M.000 BN (CEU)

animitria di u.i.u. in Comune di **NOVENTA PADOVANA** via **SALVO D'ACQUISTO** civ. **C.M.**

N.C.T.			N.C.E.U.					
fg	all.	mapp.	sez.	fg	all.	mapp.	sub	sub
5		467		5		467	2	18



P.TERRA H.2.20



ORIENTAMENTO

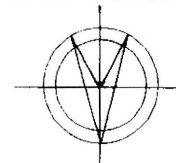

SCALA DI 1:200

Chiarazione di N.C.

Compilata dal **GEOM. MARANGON REMO**
(Titolo, cognome e nome)

Manuale di pianificazione

RISERVATO ALL'UFFICIO

Data presentazione: 09/10/1992 - Data: 09/09/2024 - n. T116487 - Richiedente: FRNCST74H50G224T

Totale schede: 1 - Formato di acquisizione: A4(210x297) - Formato stampa richiesto: A4(210x297)

Iscritto all'albo dei **GEOMETRI**
della provincia di **PADOVA** n. **1137**

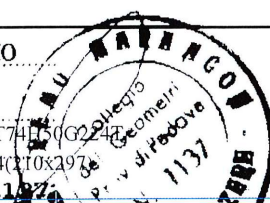

Catasto dei Fabbricati - Situazione al 09/09/2024 - Comune di NOVENTA PADOVANA (F962) - < Foglio 5 - Particella 467 - Subaltemo 18 >