

Agenzia del Territorio
CATASTO FABBRICATI
Ufficio Provinciale di
Sassari

ELABORATO PLANIMETRICO	
Compilato da: Masia Emilio	
Iscritto all'albo: Geometri	
Prov. Sassari	N. 2637

Comune di Calangianus	Protocollo n. 000018002 del 22/01/2003
Sezione: Foglio: 44 Particella: 2435	Tipo Mappale n. 974 del 05/12/2002

Dimostrazione grafica dei subalterni Scala 1 : 500

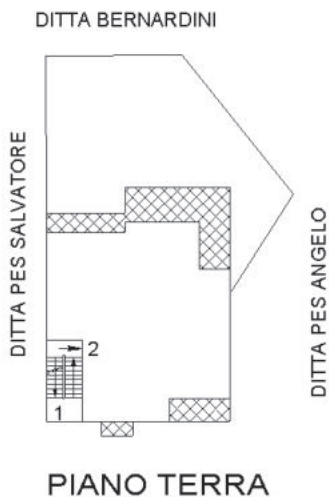
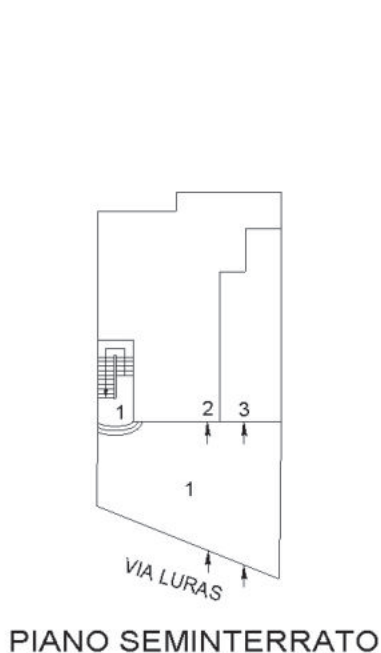

**-IL TECNICO-
-GEOM. EMILIO MASIA-**



Ultima planimetria in atti

Elaborato Planimetrico - Catasto dei Fabbricati - Situazione al 23/02/2024 - Comune di CALANGIANUS(B378) - < Foglio 44 Particella 2435 >
Firmato Da: PINTUS ALESSANDRO Emesso Da: INFOCAMERE QUALIFIED ELECTRONIC SIGNATURE CA Serial#: 23c119





N=102400



Visura attuale sintetica per soggetto

Situazione degli atti informatizzati al 23/02/2024

N.	DATI IDENTIFICATIVI				DATI DI CLASSAMENTO				ALTRE INFORMAZIONI			
	Sez Urbana	Foglio	Numero	Sub	Zona Cens.	Micro Zona	Categoria	Classe	Consistenza	Superficie Catastale	Rendita	Indirizzo Dati derivanti da
2	44	2435	3	1	1	C/6	1	41m ²	Totale: 47 m ²	Euro 107,99	VIA LURAS n. SNC Piano T	Annotazione
3	44	2435	4	1	1	A/2	1	5,0 vani	Totale: 115 m ² Totale escluse aree scoperte** : 107 m ²	Euro 348,61	VIA LURAS n. SN Piano 2	Annotazione

Immobile 1: Annotazione: -classamento e rendita validati

Immobile 2: Annotazione: -classamento e rendita validati

Immobile 3: Annotazione: -classamento e rendita non rettificati entro dodici mesi dalla data di iscrizione in atti della dichiarazione (d.m. 701/94)

Totale: vani 13,50 m² 41 Rendita: Euro 1.158,98

Intestazione degli immobili indicati al n.2

N.	DATI ANAGRAFICI		CODICE FISCALE	DIRITTI E ONERI REALI
1	COSTITUZIONE del 22/01/2003 Pratica n. 18002 in atti dal 22/01/2003 COSTITUZIONE (n. 167.1/2003)			(1) Proprieta' 1000/1000
DATI DERIVANTI DA				

Totale Generale: vani 16,50 m² 41 Rendita: Euro 1.292,23

Unità immobiliari n. 4

* Codice Fiscale Validato in Anagrafe Tributaria

** Si intendono escluse le "superfici di balconi, terrazzi e aree scoperte pertinenziali e accessorie, comunicanti o non comunicanti" (cfr. Provvedimento del Direttore dell'Agenzia delle Entrate 29 marzo 2013).

Visura attuale sintetica per soggetto

Situazione degli atti informatizzati al 23/02/2024

Visura telematica

Tributi speciali: Euro 0,90



**Agenzia del Territorio
CATASTO FABBRICATI
Ufficio Provinciale di
Sassari**

Dichiarazione protocollo n. 000018002 del 22/01/2003

Planimetria di u.i.u. in Comune di Calangianus

Via Luras

civ. SNC

Identificativi Catastali:

Sezione:

Foglio: 44

Particella: 2435

Subalterno: 2

Compilata da:

Masia Emilio

Iscritto all'albo:

Geometri

Prov. Sassari

N. 2637

Scheda n. 1

Scala 1:200

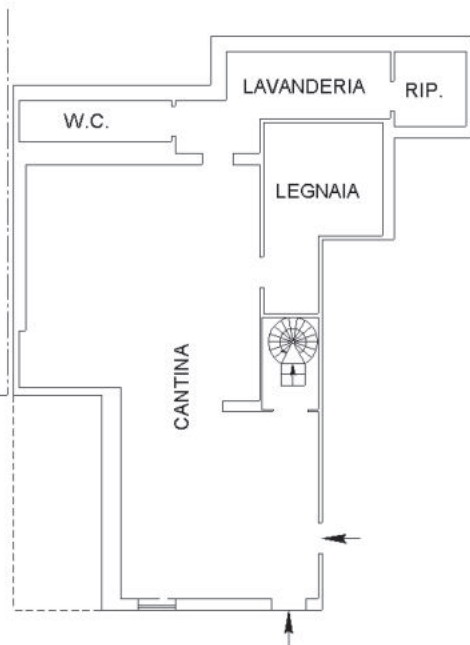

**PIANTA PIANO SEMINTERRATO
H=2.60**

**PIANTA PIANO TERRA
H=2.70**

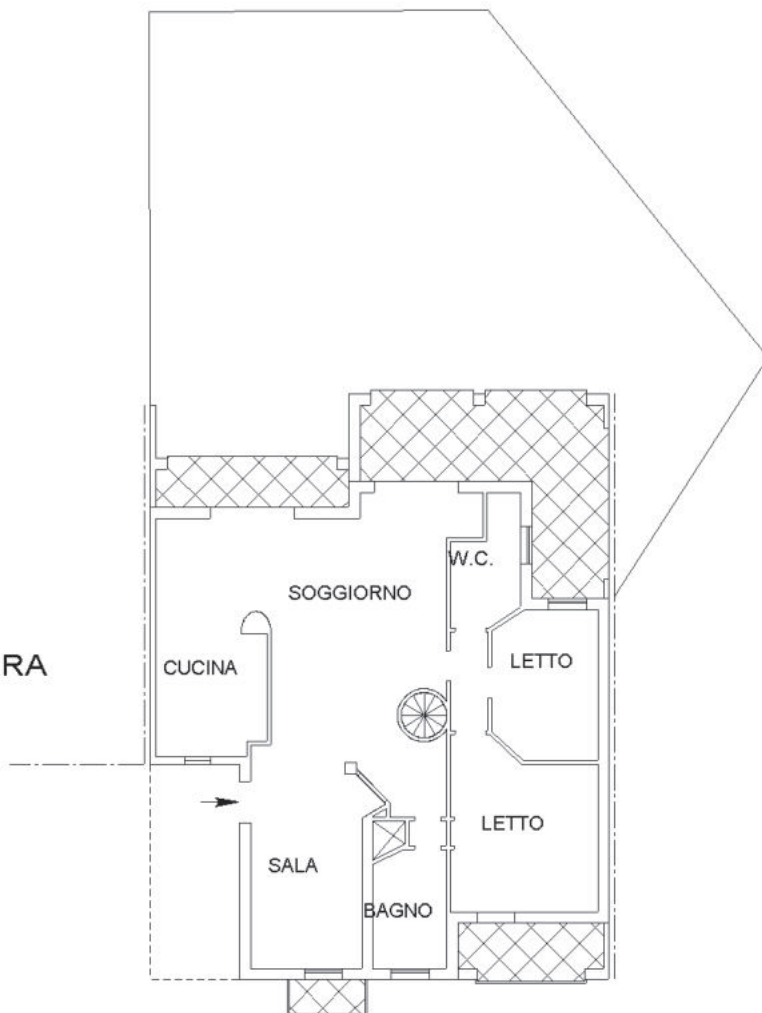

**-IL TECNICO-
-GEOM.**



Ultima planimetria in atti



**Agenzia del Territorio
CATASTO FABBRICATI
Ufficio Provinciale di
Sassari**

Dichiarazione protocollo n. 000018002 del 22/01/2003

Planimetria di u.i.u. in Comune di Calangianus

Via Luras

civ. SNC

Identificativi Catastali:

Sezione:

Foglio: 44

Particella: 2435

Subalterno: 3

Compilata da:

Masia Emilio

Iscritto all'albo:

Geometri

Prov. Sassari

N. 2637

Scheda n. 1

Scala 1:200

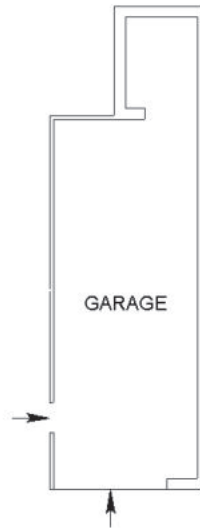

PIANTA PIANO TERRA
H=2.60

-IL TECNICO-
-GEOM.



Ultima planimetria in atti



**Agenzia del Territorio
CATASTO FABBRICATI
Ufficio Provinciale di
Sassari**

Dichiarazione protocollo n. SS0242185 del 07/10/2010

Planimetria di u.i.u. in Comune di Calangianus

Via Luras

civ. SN

Identificativi Catastali:

Sezione:
Foglio: 44
Particella: 2435
Subalterno: 4

Compilata da:
Masia Emilio

Iscritto all'albo:
Geometri

Prov. Sassari

N. 2637

Scheda n. 1

Scala 1:200

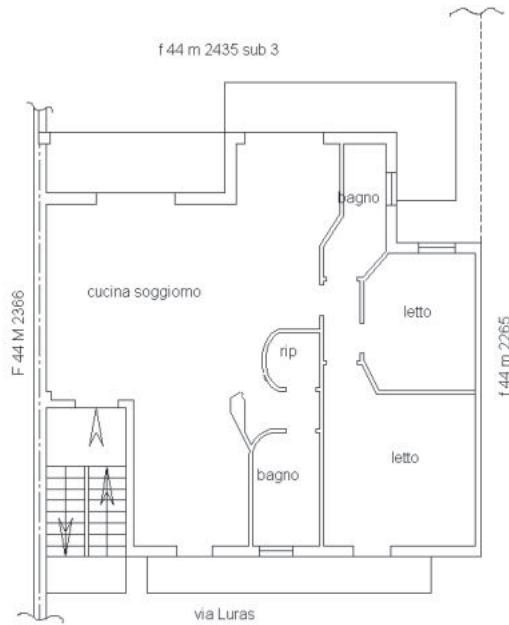

PIANO PRIMO - H=2.75



Ultima planimetria in atti

Data: 23/02/2024 - n. T193807 - Richiedente:

Totale schede: 1 - Formato di acquisizione: A4(210x297) - Formato stampa richiesto: A4(210x297)

