



TRIBUNALE ORDINARIO DI AVELLINO
Sezione Esecuzioni Immobiliari

GIUDICE DELL'ESECUZIONE
DOTT.SA PATRIZIA GRASSO

Esecuzione immobiliare NERGE 22/2021

Allegato 3

Rilievi fotografici





Via Sottana





Accesso al comparto





Esterni





Esterni





Piano terra – civico 9















Piano 1

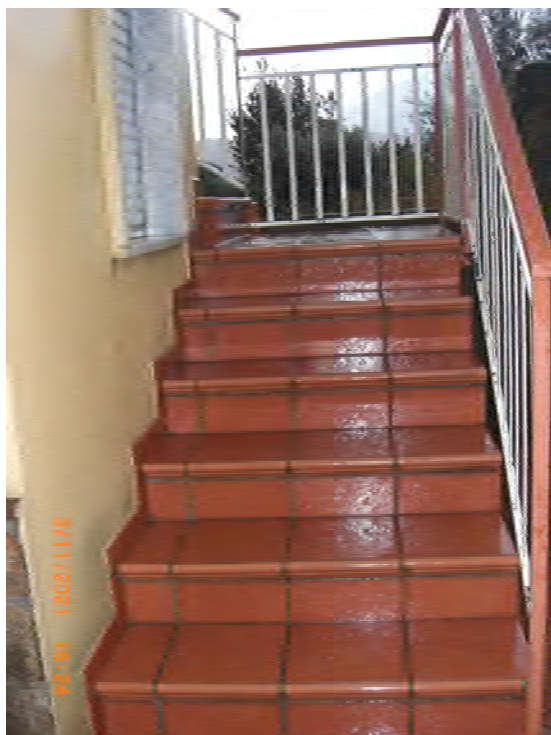









Piano terra – civico 11









