

PLANIMETRIE CATASTALI



271
MODULARIO
F rig rend 487



MINISTERO DELLE FINANZE
DIREZIONE GENERALE DEL CATASTO E DEI SS.TT.EE.
CATASTO EDILIZIO URBANO (RDL 13-4-1939, n. 652)

MOD **BN** (CEU)

LIRE
250

32
Planimetria di u.i.u. in Comune di **PRATO** via **F. FABIANI** civ. **5**

PIANO PRIMO

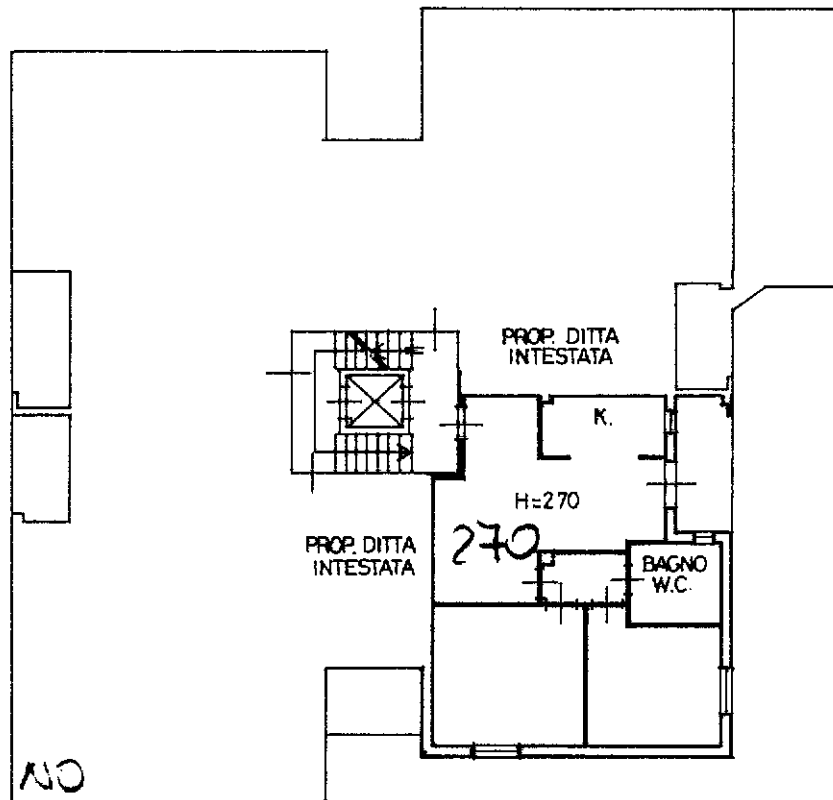

PIANO TERRENO

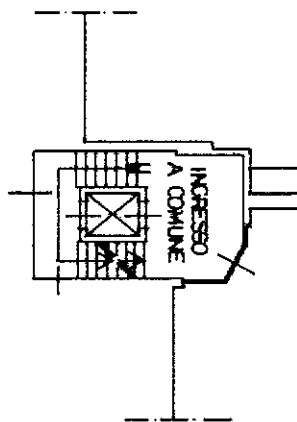

ORIENTAMENTO

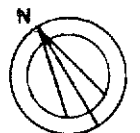

SCALA DI 1:200

10 metri
Catasto dei Fabbricati - Situazione al 31/01/2025 - Comune di PRATO(G999) - < Foglio 83 - Particella 3 - Subalerno 16 >

Firmato Dall'Incaricato - PRATO - CATASTO - Ed. 1/2013 - 1000460172670713781726958146100

Dichiarazione di N.C.
Renuncia di variazione

Compilata dal
(Titolo cognome e nome)
GEOM. LEONE VITTORIO

RISERVATO ALL'UFFICIO

Data presentazione: 11/12/1990 - Data: 31/01/2025 - n. T247204 - Richiedente: BRNMTN88S67G999N

Totale schede: 33 - Formato di acquisizione: A4(210x297) - Formato stampa richiesto: A4(210x297)
della provincia di FIRENZE n. 1257.1.9

n. 3 sub. 16

data 03/12/90 Firma *[Handwritten Signature]*

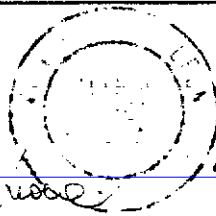

11957



271
MODULARIO
F. rig. 10nd 487



MINISTERO DELLE FINANZE
DIREZIONE GENERALE DEL CATASTO E DEI SS.TT.EE.

MOD BN (CEU)

LIRE
250

CATASTO EDILIZIO URBANO (RDL 13-4-1939, n. 652)

84

Planimetria di u.i.u. in Comune di PRATO via F. FABIANI civ. 1

PIANO SEMINTERRATO

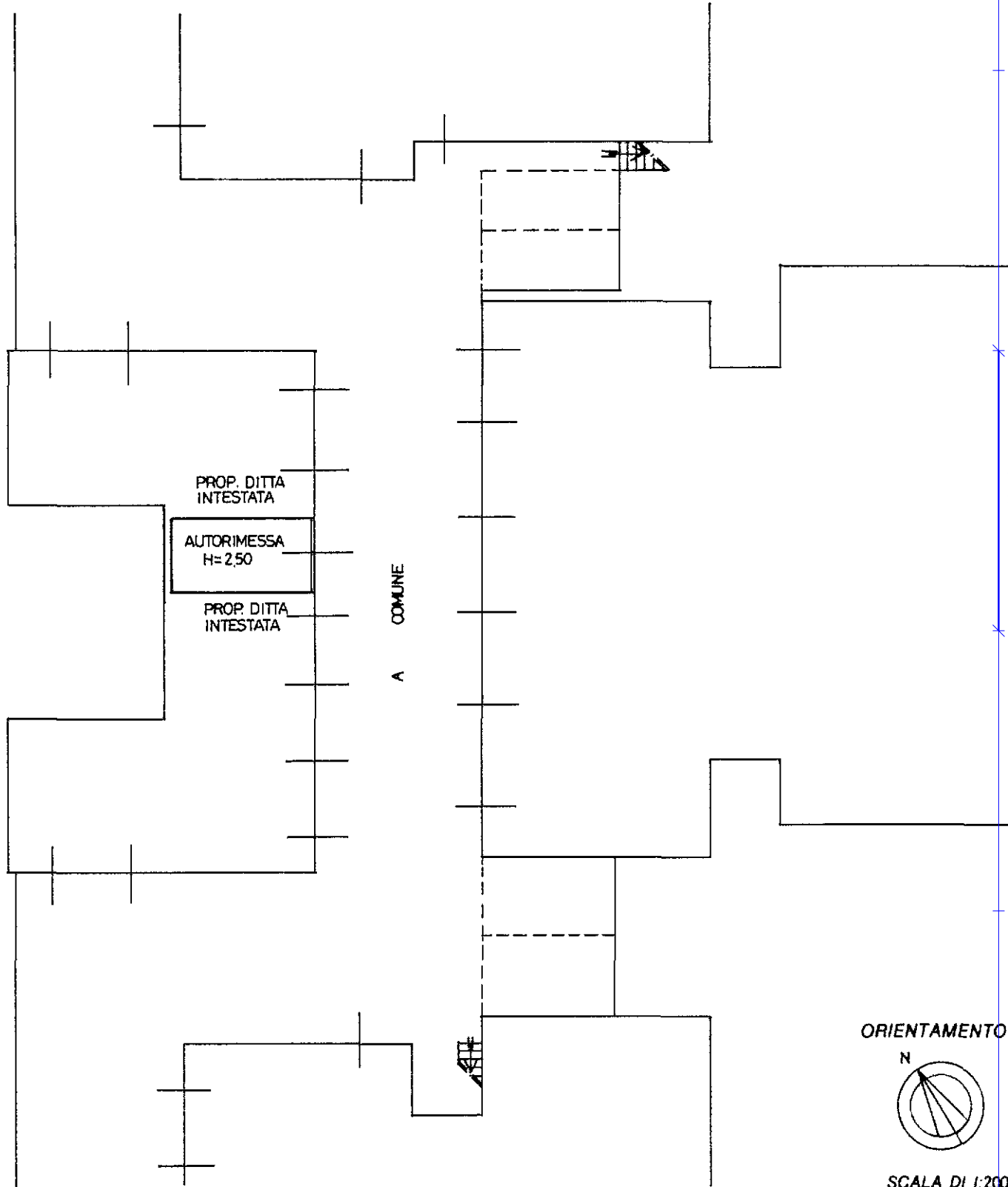

ORIENTAMENTO

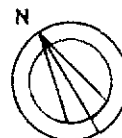

SCALA DI 1:200

Roma - Istituto Poligrafico e Zecca dello Stato - P.V.

Dichiarazione di N.C.
Ultima denuncia di invariazione

Compilata dal (Titolo, cognome e nome)
GEOM. LEONE VITTORIO

RISERVATO ALL'UFFICIO

Data presentazione: 11/12/1990 - Data: 31/01/2025
Totale schede 3 - Formato di acquisizione: 68
n. 3 sub. 68

Iscritto all'albo dei GEOMETRI
della provincia di FIRENZE n. 126719
data 07/12/90 Firma Leone Vittorio

Catasto dei Fabbricati - Situazione al 31/01/2025 - Comune di PRATO(G999) - < Foglio 83 - Particella 3 - Subalterno 68 >
Firmato Dall'INGEGNERE PIANIFICANTI Emesso Da: ARUBAPEC EU QUALIFIED CERTIFICATES CA GI Serial#: 1080946172671378172695a14e106

