

## ACCERTAMENTO DELLA PROPRIETA' IMMOBILIARE URBANA ELENCO DEI SUBALTERNI ASSEGNATI

Comune	Sezione	Foglio	Particella	Tipo mappale	del:
ROASIO		24	605	47309	09/07/2013

Sub	UBICAZIONE via/piazza	n.civ	Piani	Scala	Int	DESCRIZIONE
4						SOPPRESSO
5	via torino	21	T			
6	via torino	21	T			
7	via torino	21	1			ABITAZIONE DI TIPO CIVILE

*Visura telematica*

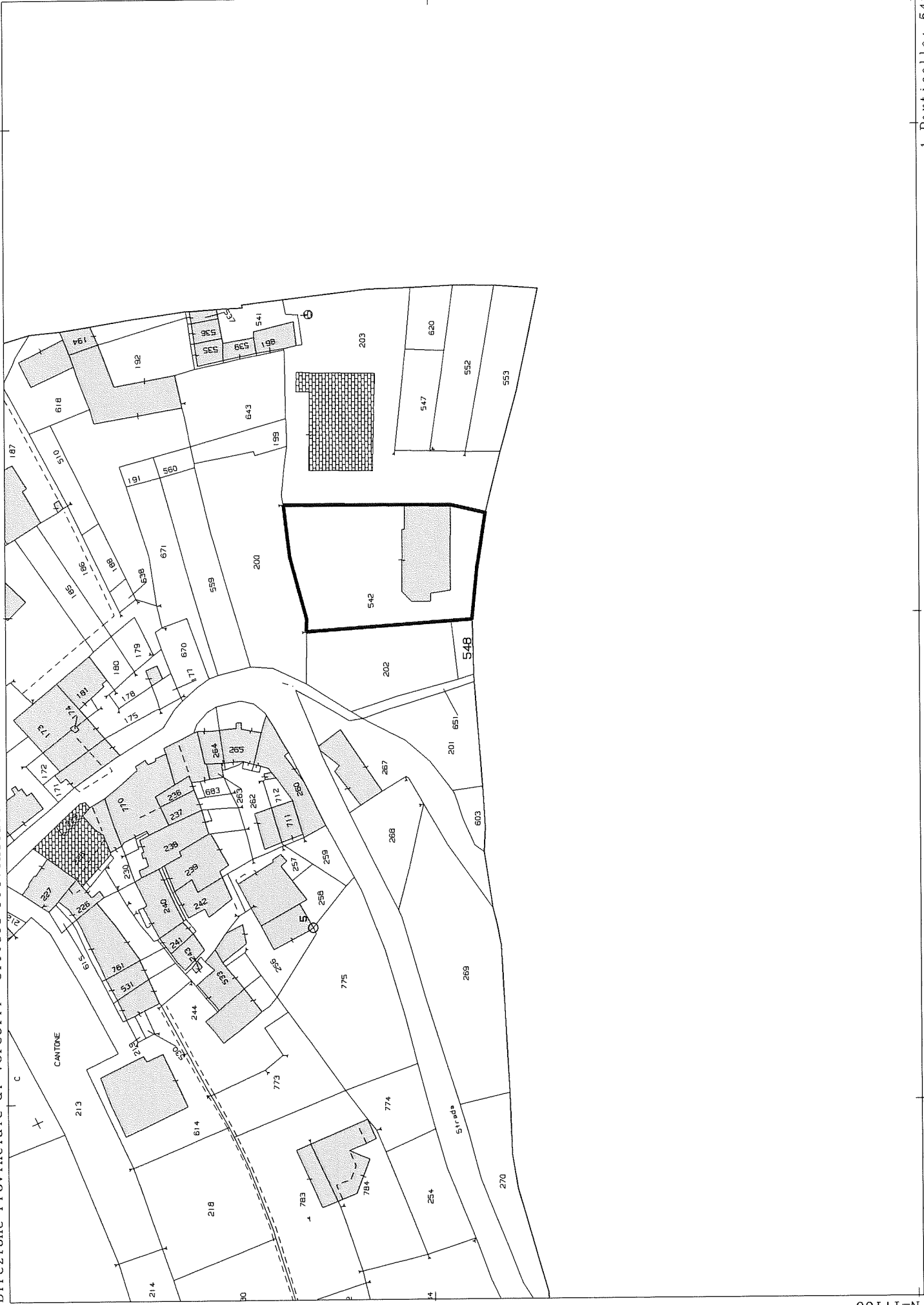



MINISTERO DELLE FINANZE  
DIREZIONE GENERALE DEL CATASTO E DEI SS.TT.EE.

**CATASTO EDILIZIO URBANO** (RDL 13-4-1939, n. 652)

LIRE  
**250**

Indirizzo di via in Comune di ROASIO via TORINO civ. 21

SANTAGIULIANA GIANNINO E FIGLI

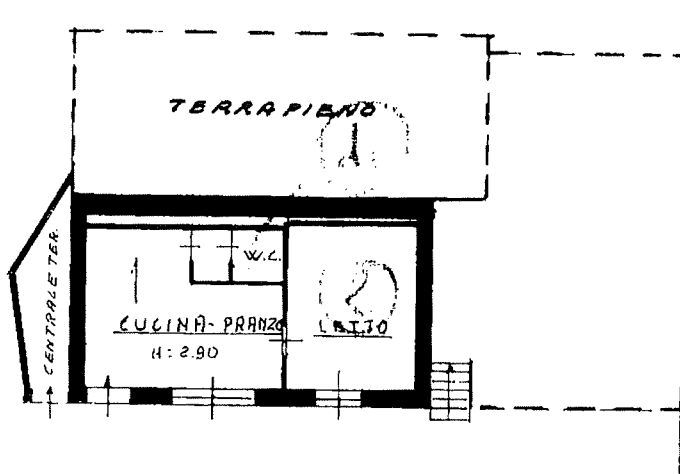

PIANTA PIANO TERRA

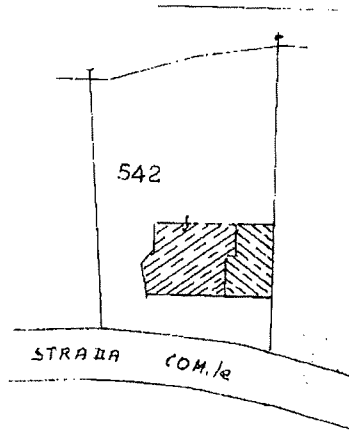

COMUNE DI ROASIO  
Estratto di mappa  
F. 24 - Scala 1:1000



ORIENTAMENTO



SCALA DI 1:200

Nome di No. <input type="checkbox"/> di variazione <input checked="" type="checkbox"/> della situazione catastale <input type="checkbox"/> in atti <input type="checkbox"/>	Compilata dal ..... (Titolo, cognome e nome) <u>G. COM. TORRE TITO</u> Iscritto all'albo di <u>BIELLA</u> della provincia di <u>VC</u>	RISERVATO ALL'UFFICIO  
--	--	-------------------------------

Ultima planimetria in atti  
Data presentazione: 07/12/1991 - Data: 19/08/2024 - n. T122684 - Richiedente: MRDMNL75S22B885L  
Totale schede: 1 - Formato di acquisizione: A4(210x297) - Formato stampa richiesto: A4(210x297)

item 01  
Catasto dei Fabbricati - Situazione al 19/08/2024 - Comune di ROASIO(H365) - < Foglio 24 - Particella 605 - Subaltemo 5 >  
VIA TORINO n. 21 Piano I

Agenzia del Territorio  
**CATASTO FABBRICATI**  
Ufficio Provinciale di  
Vercelli

ELABORATO PLANIMETRICO	
Compilato da: Colombera Marco	
Iscritto all'albo: Geometri	
Prov. Biella	N. 559

Comune di Roasio	Protocollo n. VC0048438 del 15/07/2013
Sezione: Foglio: 24 Particella: 605	Tipo Mappale n. 47309 del 09/07/2013
Dimostrazione grafica dei subalterni	Scala 1 : 500

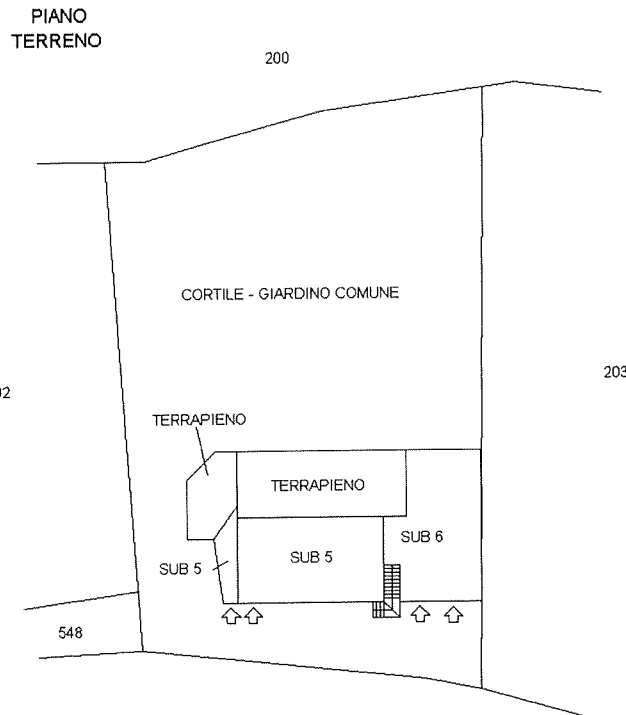

PIANO PRIMO

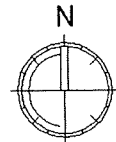
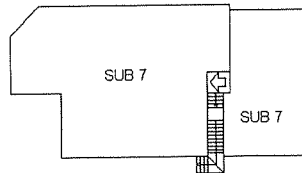

Ultima planimetria in atti

Data: 19/08/2024 - n. T120062 - Richiedente: Telematico

Totale schede: 1 - Formato di acquisizione: A4(210x297) - Formato stampa richiesto: A4(210x297) - Fattore di scala non utilizzabile

**Agenzia del Territorio  
CATASTO FABBRICATI  
Ufficio Provinciale di  
Vercelli**

Dichiarazione protocollo n. VC0048438 del 15/07/2013

Planimetria di u.i.u. in Comune di Roasio

Via Torino

civ. 21

Identificativi Catastali:

Sezione:

Foglio: 24

Particella: 605

Subalterno: 7

Compilata da:

Colombera Marco

Iscritto all'albo:

Geometri

Prov. Biella

N. 559

Scheda n. 1

Scala 1:200

PIANO PRIMO

H = 2,80 m

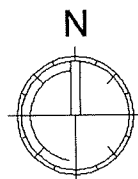
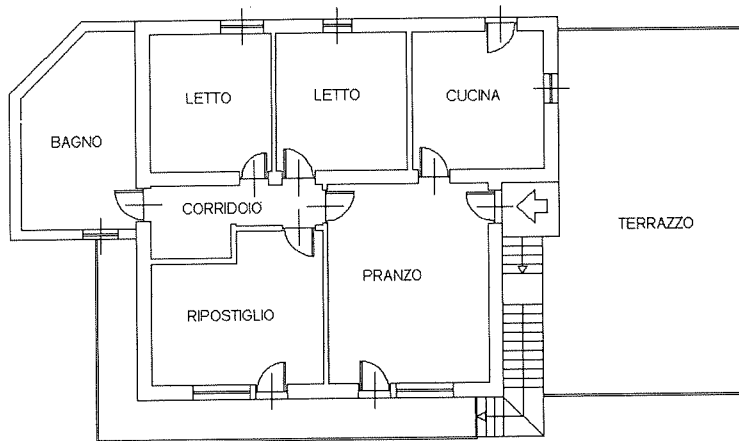

Ultima planimetria in atti

Data: 19/08/2024 - n. T122686 - Richiedente: MRDMNL75S22B885L

Totale schede: 1 - Formato di acquisizione: A4(210x297) - Formato stampa richiesto: A4(210x297)



MINISTERO DELLE FINANZE  
DIREZIONE GENERALE DEL CATASTO E DEI SS.TT.EE.  
**CATASTO EDILIZIO URBANO** (RDL 13-4-1939, n. 652)

MOD. BN (CEU)

LIRE  
250

in Comune di ROASIO via TORINO civ. 21

FRATELLI GIULIANA GIANNINO E FIGLI

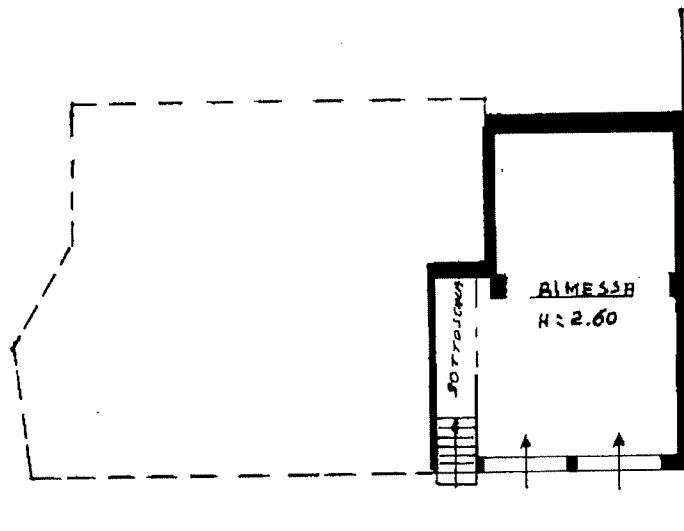

PIANTA PIANOTERRA

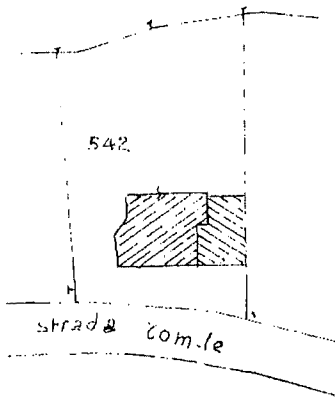

COMUNE DI ROASIO

Estratto di mappa

F. 24 - Scala 1:1000



ORIENTAMENTO



SCALA DI 1:200

Catasto del Fabbricati - Situazione al 19/08/2024 - Comune di ROASIO (H365) - < Foglio 24 - Particella 605 - Subaliquota 6 >  
VIA TORINO N. 21 PIANO I

Ultima planimetria in atti

Compilata dal GEOM. TORRE TITO  
(Titolo, cognome e nome)

RISERVATO ALL'UFFICIO

U3161 / 3

Data presentazione: 07/12/1991 - Data: 19/08/2024 - n. T122685 - Richiedente: MRDMNL75S22B885L

Totale schede: 1 - Formato di acquisizione: A4(210x297) - Formato stampa richiesto: A4(210x297)

data: 8 Firma: Jean...