

RILIEVO FOTOGRAFICO

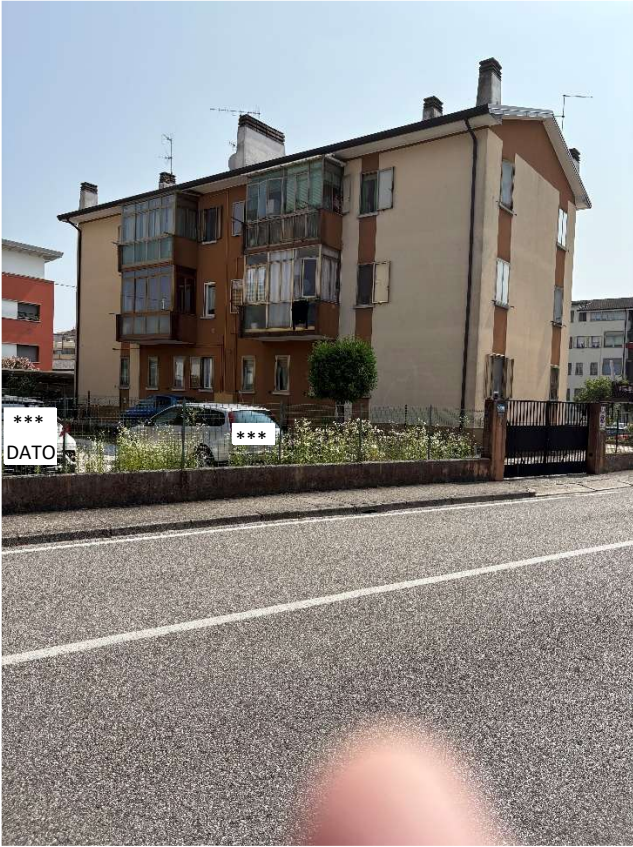

CC

Foto interno dell'appartamento

Corridoio



caldaia nella veranda



Cucina



soggiorno visto dall'ingresso

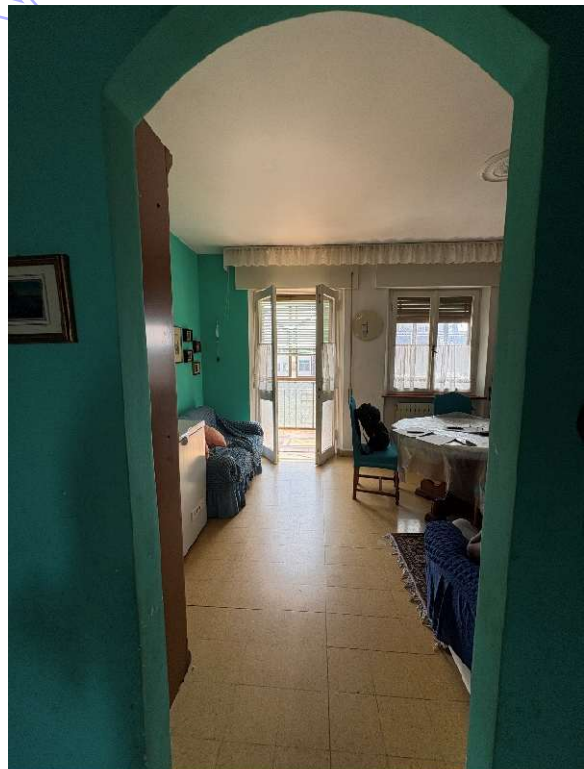

Co

Camera



camera

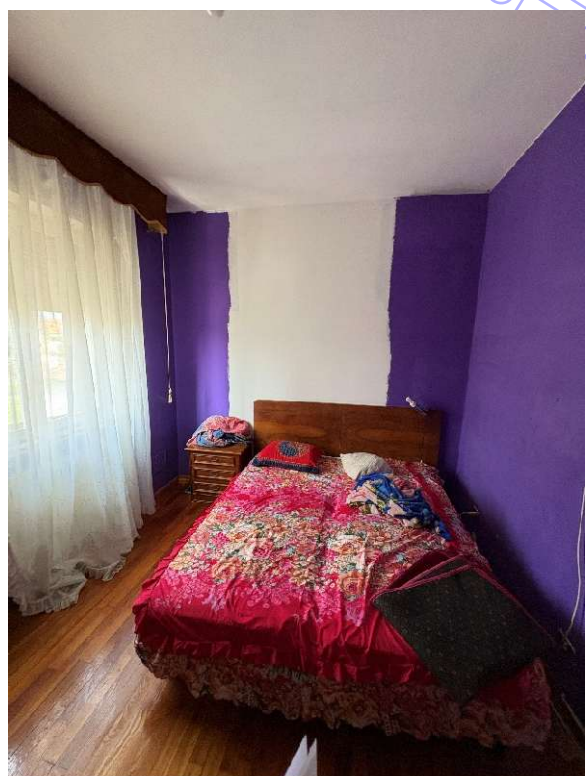

Corridoio



cantina



Co



N=100

F=700

1 Particella: 908

Comune: (UD) PASIAN DI PRATO
Scala originale: 1:2000
Dimensione cornice: 534.000 x 378.001 m. Protocollo pratica T310991/2025
5-Mag-2025 15:14:52

MODULARIO
P. - rig. rend. - 487



MINISTERO DELLE FINANZE
DIREZIONE GENERALE DEL CATASTO E DEI SERVIZI TECNICI ERARIALI

MOD. B (Nuovo Catasto Edilizio Urbano)

Lire
150

NUOVO CATASTO EDILIZIO URBANO

(R. DECRETO-LEGGE 13 APRILE 1939, N. 662)

Planimetria dell'immobile situato nel Comune di PASIAN DI PRATO Via TORINO

Ditta *** DATO OSCURATO ***

Allegata alla dichiarazione presentata all'Ufficio Tecnico Erariale di UDINE

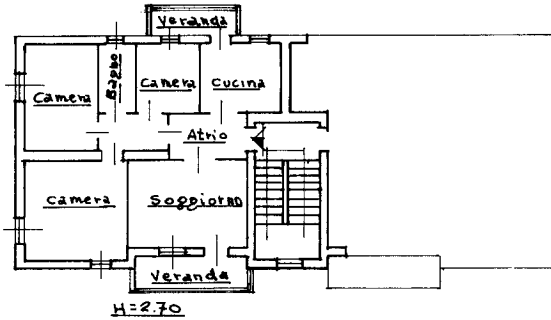

PIANO SECONDO

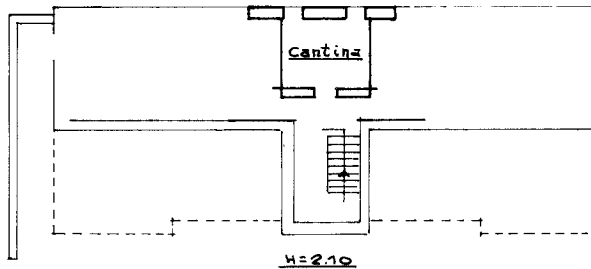

SCANTINATO

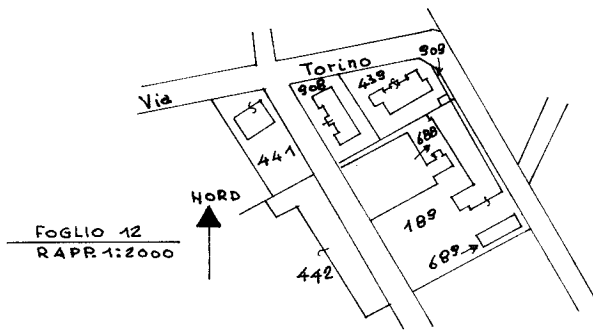

ORIENTAMENTO

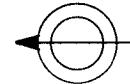

SCALA DI 1:200

SPAZIO RISERVATO PER LE ANNOTAZIONI D'UFFICIO

DATA
PROT. N°

12
482
5

Compilata dal perito
ANGELO CATTARUZZI
(Titolo, nome e cognome del tecnico)

Iscritto all'Albo dei periti industriali
della Provincia di UDINE

DATA 2 NOVEMBRE 1985

Firma: *[Signature]*

Catasto dei Fabbricati - Situazione al 05/05/2025 - Comune di PASIAN DI PRATO(G352) - < Foglio 12 - Particella 908 - Subalterno 5 >
Via TORINO n. 64 Piano S1-2