



MODULARIO  
F. rig. rend. 497



MINISTERO DELLE FINANZE  
DIPARTIMENTO DEL TERRITORIO  
**CATASTO EDILIZIO URBANO** (RDL 13-4-1939, n. 652)

MOD. **BN** (CEU)

LIRE  
**200**

Planimetria di u.i.u. in Comune di **NOVA MILANESE** via **VIA ASPROMONTE** civ. **19**

**Piano Cantina**  
H = 2.50

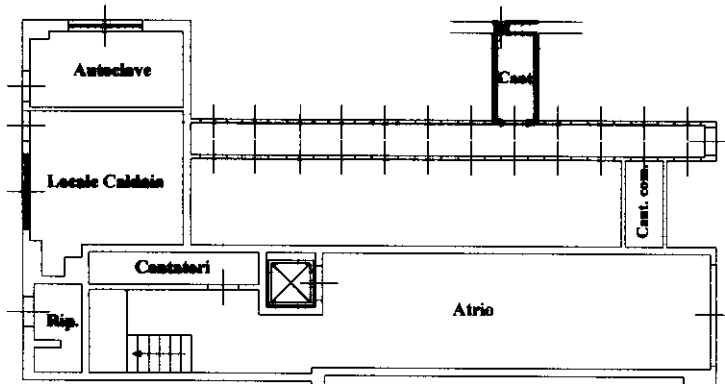

**Piano Quarto**  
H = 3.00

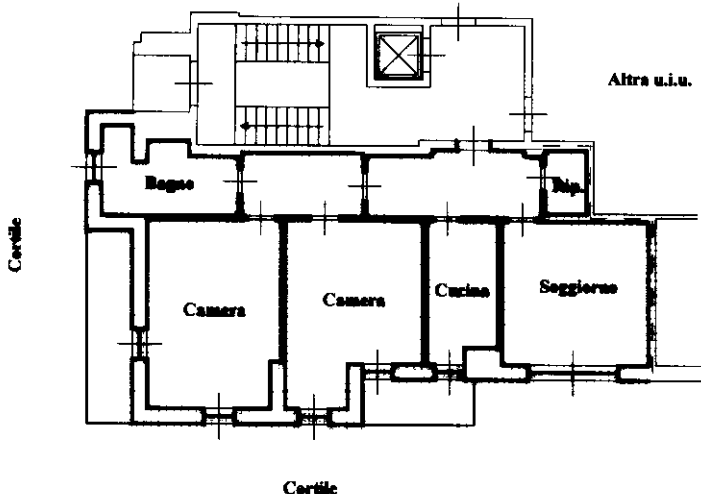

**ORIENTAMENTO**

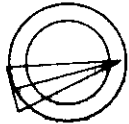

**SCALA DI 1:200**

Catasto dei Fabbricati - Situazione al 04/08/2025 - Comune di NOVA MILANESE (P944) - < Foglio 23 - Particella 7 - Subalterno 715 >  
VI ASPROMONTE n. 19 Piano 4-S1

Dichiarazione di N.C.

Ultima Denuncia di variazione

Data presentazione: 28/12/2000 - Data: 04/08/2025 - n. T96728 - Richiedente: RVTRNN66E69F704Z

Totale schede: 1 - Formato di acquisizione: A4(210x297) - Formato stampa richiesto: A4(210x297)

Identificativi catastali:  
n. **7** sub. **715**

Compilata dal **Geometra**  
(Titolo, cognome e nome)  
**MANGIALAVORI BASILIO**

iscritto all'albo de **Geometri**  
della provincia di **VA** n. **1511**

data **12/11/20** Firma **Mangialavori**

RISERVATO ALL'UFFICIO

COLLEGIO  
GEOMETRI  
PROV. VENEZIA

MODULARIO  
F. rig. rend. 497



MINISTERO DELLE FINANZE  
DIPARTIMENTO DEL TERRITORIO  
**CATASTO EDILIZIO URBANO** (RDL 13-4-1939, n. 652)

MOD. BN (CEU)

LIRE  
**200**

Planimetria di u.i.u. in Comune di **NOVA MILANESE** via **VIA ASPROMONTE** civ. **19**

**Piano Seminterrato**

H = 2.25

cortile mapp. 7

cortile mapp. 7

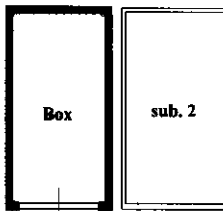

cortile mapp. 7

**ORIENTAMENTO**

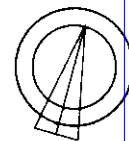

SCALA DI 1: **200**

man 01  
Catasto dei Fabbricati - Situazione al 04/08/2025 - Comune di NOVA MILANESE (P944) - < Foglio 23 - Particella 111 - Subalerno 1 >  
VIA ASPROMONTE n. 19 Piano SI

Ultima Denuncia di variazione  N.C.  
Denuncia di variazione   
Data presentazione: 08/01/2001 - Data: 04/08/2025  
Totale schede: 1 - Formato di acquisizione: fuori standard (200X282) - Formato stampa richiesto: A4(210x297)  
**Identificativi catastali**

Compilata dal **Geometra**  
(Titolo, cognome e nome)  
**MANGIAVACCHERIS**  
Isritto all'albo de **Geometri**

RISERVATO ALL'UFFICIO

F. **23**  
n. **111** sub. **1**

della provincia di **VA** n. **1511**

