

**Agenzia del Territorio  
CATASTO FABBRICATI  
Ufficio Provinciale di  
Cosenza**

Dichiarazione protocollo n. 000252352 del 06/08/2002

Planimetria di u.i.u. in Comune di Grimaldi

Via Fontana

civ. 33

Identificativi Catastali:

Sezione:

Foglio: 12

Particella: 638

Subalterno: 1

Compilata da:  
Turco Michele

Iscritto all'albo:  
Ingegneri

Prov. Cosenza

N. 2124

Scheda n. 1

Scala 1:200

PIANO TERRA

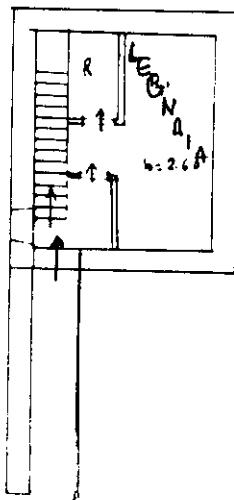

SECONDO PIANO

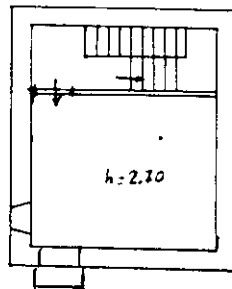

PRIMO PIANO

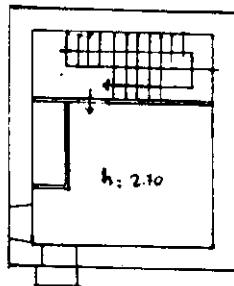

PIANO MANSARDA

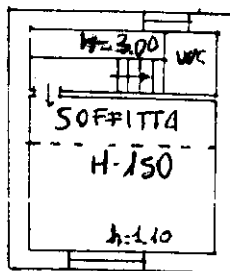

Ultima planimetria in atti