

MODULARIO
a.r.r. n. 497



MINISTERO DELLE FINANZE
DIPARTIMENTO DEL TERRITORIO

CATASTO EDILIZIO URBANO (RDL 13-4-1939, n. 652)

MOD. EN (CEU)

LIRE
200

Planimetria di u.i.u. in Comune di..... MILANO via..... SAN MIROCLE civ. S.C.....

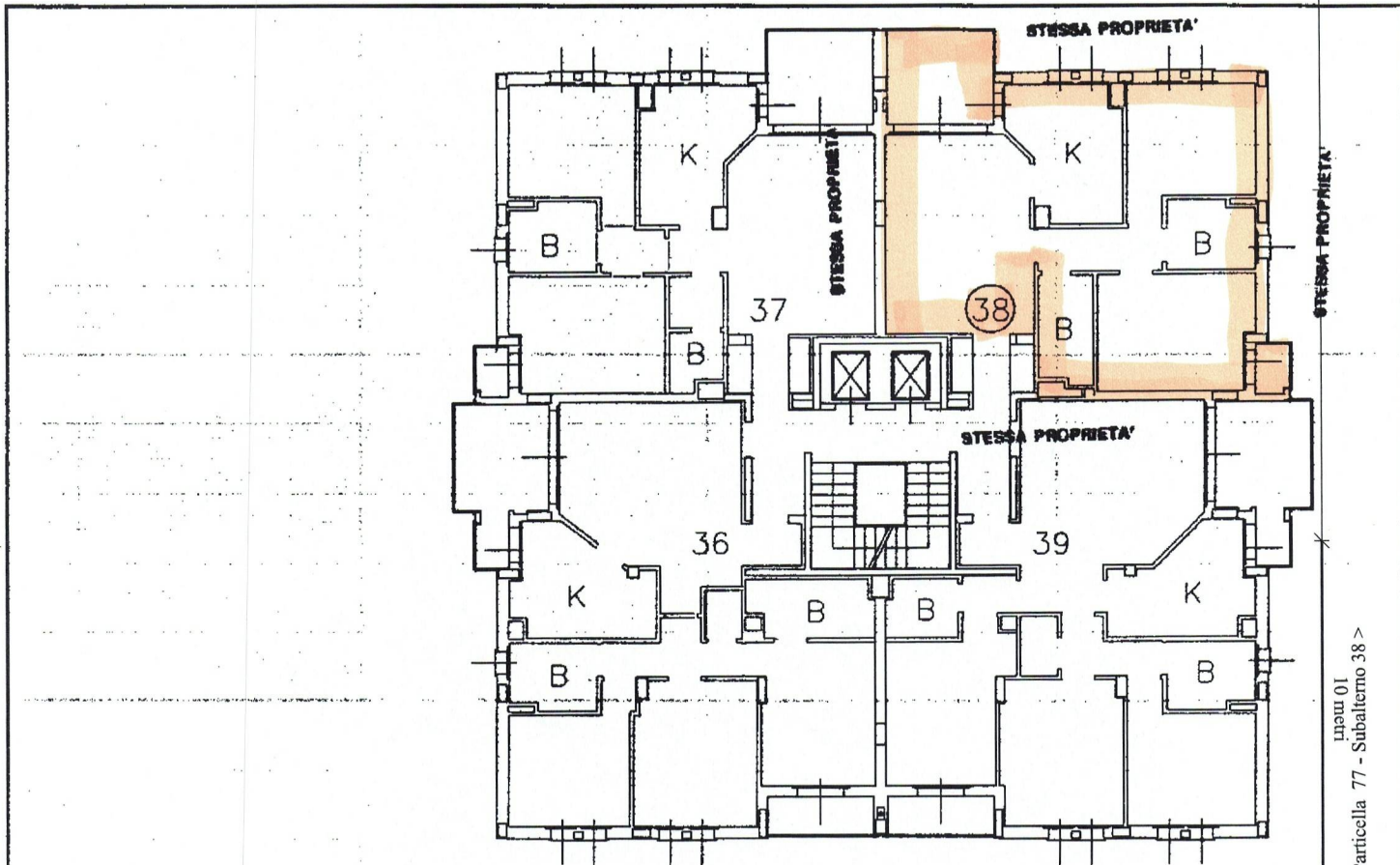

PIANO NONO ABITAZIONE H=270

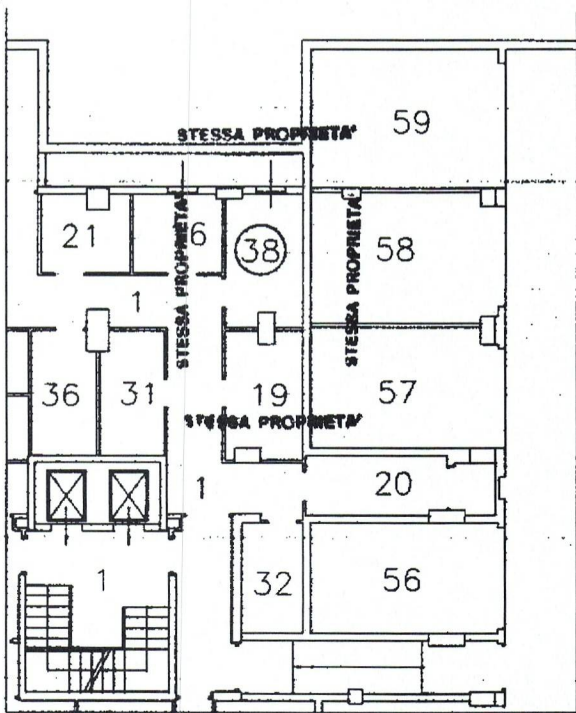

PIANO INTERRATO CANTINA H=240

ORIENTAMENTO



SCALA DI 1:200

Dichiarazione di N.C.

Compilata dal **GEOMETRA**

RISERVATO ALL'UFFICIO

Ultima modificata in variazione

BRUGNARA ANGELO

Data presentazione: 31/05/2000 - Data: 09/09/2025 - n. T110060 - Richiedente: BRNCST65R66F205M

Totale schede: 587 - Formato di acquisizione: A4(210x297) - Formato stampato: A4(210x297)

n. 77 sub. 38

iscritto all'albo dei geometri n. 77101

della provincia di MILANO

data Firma

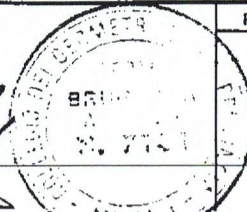

num 01
Catasto dei Fabbricati - Situazione al 09/09/2025 - Comune di MILANO(F205) - < Foglio 587 - Particella 77 - Subalterno 38 >
VIA SAN MIROCLE n. 7 Piano 9-S1

Catasto fabbricati
Visura attuale per immobile
Situazione degli atti informatizzati al **01/10/2025**



Immobile di catasto fabbricati



Causali di aggiornamento ed annotazioni

Informazioni riportate negli atti del catasto al 01/10/2025

Dati identificativi: Comune di **MILANO (F205) (MI)**

Foglio **587** Particella **77** Subalterno **38**

Classamento:

Rendita: **Euro 624,91**

Zona censuaria **3**,

Categoria **A/3^a**, Classe **3**, Consistenza **5,5 vani**

Indirizzo: VIA SAN MIROCLE n. 7 Piano 9-S1

Dati di superficie: Totale: **102 m²** Totale escluse aree scoperte ^{b)}: **98 m²**

Ultimo atto di aggiornamento: VARIAZIONE TOPONOMASTICA del 16/06/2022 Pratica n. MI0235695 in atti dal 16/06/2022 VARIAZIONE DI TOPONOMASTICA (n. 235695.1/2022)

Annotazioni: Classamento e rendita non rettificati entro dodici mesi dalla data di iscrizione in atti della dichiarazione (D.M. 701/94)

> **Dati identificativi**

Comune di **MILANO (F205) (MI)**
Foglio **587** Particella **77** Subalterno **38**

COSTITUZIONE del 31/05/2000 in atti dal 31/05/2000
(n. 105152.1/2000)

Particelle corrispondenti al catasto terreni

Comune di **MILANO (F205) (MI)**
Foglio **587** Particella **77**

> **Indirizzo**

VIA SAN MIROCLE n. 7 Piano 9-S1

VARIAZIONE TOPONOMASTICA del 16/06/2022
Pratica n. MI0235695 in atti dal 16/06/2022
VARIAZIONE DI TOPONOMASTICA (n. 235695.1/2022)

> **Dati di classamento**

Rendita: **Euro 624,91**
Zona censuaria **3**,
Categoria **A/3^a**, Classe **3**, Consistenza **5,5 vani**

VARIAZIONE NEL CLASSAMENTO del 08/01/2015
Pratica n. MI0085714 in atti dal 08/01/2015
VARIATIONE DI CLASSAMENTO (n. 75841.1/2015)

Annotazioni: Classamento e rendita non rettificati entro dodici mesi dalla data di iscrizione in atti della dichiarazione (D.M. 701/94)

> **Dati di superficie**



Totale: **102 m²**
Totale escluse aree scoperte ^{b)}: **98 m²**

Superficie di impianto pubblicata il 09/11/2015
Dati relativi alla planimetria: data di presentazione
31/05/2000, prot. n. 105152

> **Intestazione attuale dell'immobile - totale intestati: 2**

> **1. COMUNE DI MILANO (CF 01199250158)**
sede in MILANO (MI)
Diritto di: Proprieta' per l'area (deriva dall'atto 1)

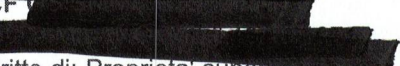
1. COSTITUZIONE del 31/05/2000 in atti dal
31/05/2000 (n. 105152.1/2000)

> **2.** 
(CF 

Diritto di: Proprieta' superficiale per 1/1 (deriva
dall'atto 2)

2. Atto del 04/10/2001 Pubblico ufficiale LOVISETTI
PAOLO Sede MILANO (MI) Repertorio n. 262718 -
ASSEGNAZIONE A SOCIO DI COOPERATIVA
EDILIZIA Trascrizione n. 44699.1/2001 Reparto PI di
MILANO 1 in atti dal 11/10/2001

Visura telematica

Legenda

- a) A/3: Abitazioni di tipo economico
b) Escluse le "superfici di balconi, terrazzi e aree scoperte pertinenziali e accessorie, comunicanti o non comunicanti"
- cfr. Provvedimento del Direttore dell'Agenzia delle Entrate 29 marzo 2013

MODULARIO
a r.r. n. 497



MINISTERO DELLE FINANZE
DIPARTIMENTO DEL TERRITORIO
CATASTO EDILIZIO URBANO (RDL 13-4-1939, n. 652)

MOD. **BN** (CEU)

LIRE
200

Planimetria di u.i.u. in Comune di MILANO via SAN MIROCLE civ. S.C.

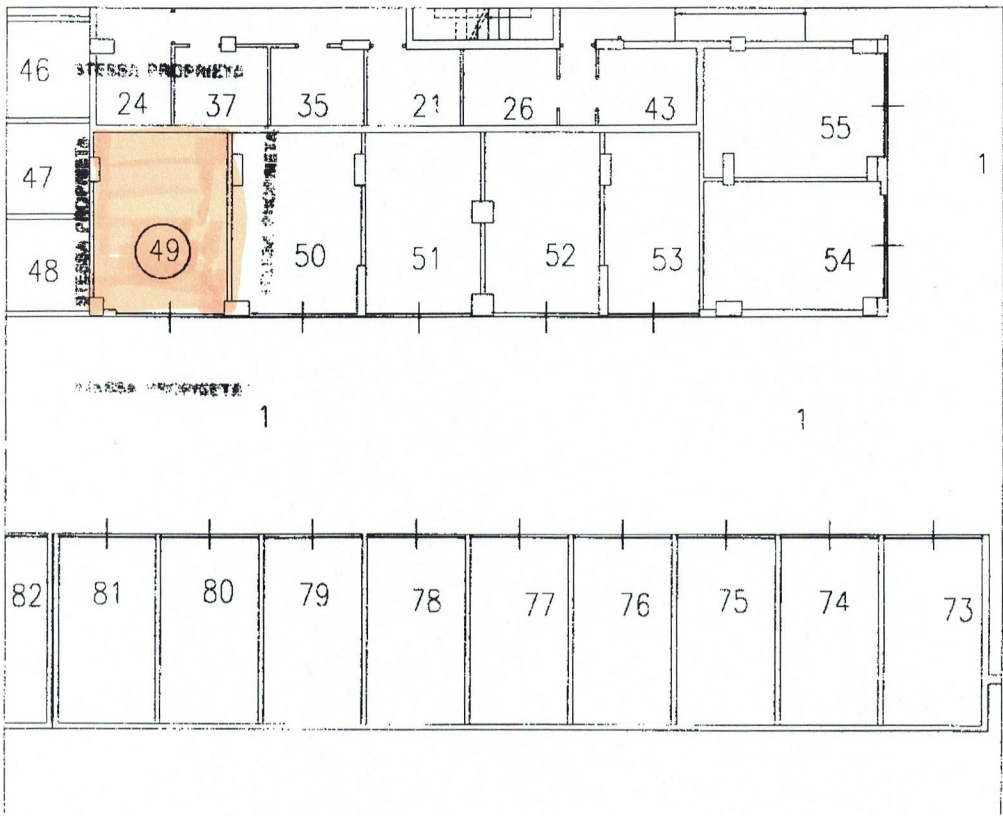

PIANO INTERRATO BOX H=260

ORIENTAMENTO

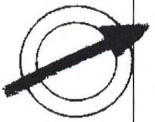

SCALA DI 1:200



01108521

Dichiarazione di N.C.
Denuncia di variazione

Compilata da: GEOMETRA
BRIGNARA ANGELO

RISERVATO ALL'UFFICIO

Data presentazione: 31/05/2000 - Data: 09/09/2025 - n. T110061 - Richiedente: BRNCST65R66F205M

Totale sheet: 587. Formato di acquisizione: A4(210x297) - Formato stampato: MILANO A4(210x297) n. 77 sub 49

data _____ Firma _____

num 01
Catasto dei Fabbricati - Situazione al 09/09/2025 - Comune di MILANO(F205) - < Foglio 587 - Particella 77 - Subalterno 49 >
VIA SAN MIROCLE n. 7 Piano S1

Catasto fabbricati
Visura attuale per immobile
Situazione degli atti informatizzati al **01/10/2025**



Immobile di catasto fabbricati



Causali di aggiornamento ed annotazioni

Informazioni riportate negli atti del catasto al 01/10/2025

Dati identificativi: Comune di **MILANO (F205) (MI)**

Foglio **587** Particella **77** Subalterno **49**

Classamento:

Rendita: **Euro 129,53**

Zona censuaria **3**,

Categoria **C/6^a**, Classe **8**, Consistenza **19 m²**

Indirizzo: VIA SAN MIROCLE n. 7 Piano S1

Dati di superficie: Totale: **19 m²**

Ultimo atto di aggiornamento: VARIAZIONE TOPONOMASTICA del 16/06/2022 Pratica n. MI0235706 in atti dal 16/06/2022 VARIAZIONE DI TOPONOMASTICA (n. 235706.1/2022)

Annotazioni: Classamento e rendita non rettificati entro dodici mesi dalla data di iscrizione in atti della dichiarazione (D.M. 701/94)

> **Dati identificativi**

Comune di **MILANO (F205) (MI)**
Foglio **587** Particella **77** Subalterno **49**

COSTITUZIONE del 31/05/2000 in atti dal 31/05/2000
(n. 105152.1/2000)

Particelle corrispondenti al catasto terreni

Comune di **MILANO (F205) (MI)**
Foglio **587** Particella **77**

> **Indirizzo**

VIA SAN MIROCLE n. 7 Piano S1

VARIAZIONE TOPONOMASTICA del 16/06/2022
Pratica n. MI0235706 in atti dal 16/06/2022
VARIAZIONE DI TOPONOMASTICA (n. 235706.1/2022)

> **Dati di classamento**

Rendita: **Euro 129,53**
Zona censuaria **3**,
Categoria **C/6^a**, Classe **8**, Consistenza **19 m²**

VARIAZIONE NEL CLASSAMENTO del 08/01/2015
Pratica n. MI0085725 in atti dal 08/01/2015
VARIAZIONE DI CLASSAMENTO (n. 75852.1/2015)

Annotazioni: Classamento e rendita non rettificati
entro dodici mesi dalla data di iscrizione in atti della
dichiarazione (D.M. 701/94)

> **Dati di superficie**

Totale: **19 m²**

Superficie di impianto pubblicata il 09/11/2015
Dati relativi alla planimetria: data di presentazione
31/05/2000, prot. n. 105152

> **Intestazione attuale dell'immobile - totale intestati: 2**

> **1. COMUNE DI MILANO (CF 01199250158)**
sede in MILANO (MI)
Diritto di: Proprieta' per l'area (deriva dall'atto 1)

1. COSTITUZIONE del 31/05/2000 in atti dal
31/05/2000 (n. 105152.1/2000)

> **2.** 
Diritto di: Proprieta' superficaria per 1/1 (deriva
dall'atto 2)

2. Atto del 04/10/2001 Pubblico ufficiale LOVISETTI
PAOLO Sede MILANO (MI) Repertorio n. 262718 -
ASSEGNAZIONE A SOCIO DI COOPERATIVA
EDILIZIA Trascrizione n. 44699.1/2001 Reparto PI di
MILANO 1 in atti dal 11/10/2001

Visura telematica

Legenda

a) C/6: Stalle, scuderie, rimesse e autorimesse